Zeitschrift: Nebelspalter : das Humor- und Satire-Magazin
Band: 60 (1934)
Heft: 23: Rüstungsindustrie

Artikel: Ohne Zweifel wissen Sie schon...
Autor: [s.n.]
DOI: https://doi.org/10.5169/seals-467713

Nutzungsbedingungen
Die ETH-Bibliothek ist die Anbieterin der digitalisierten Zeitschriften auf E-Periodica. Sie besitzt keine Urheberrechte an den Zeitschriften und ist nicht verantwortlich für deren Inhalte. Die Rechte liegen in der Regel bei den Herausgebern beziehungsweise den externen Rechteinhabern. Das Veröffentlichen von Bildern in Print- und Online-Publikationen sowie auf Social Media-Kanälen oder Webseiten ist nur mit vorheriger Genehmigung der Rechteinhaber erlaubt. Mehr erfahren

Conditions d'utilisation
L'ETH Library est le fournisseur des revues numérisées. Elle ne détient aucun droit d'auteur sur les revues et n'est pas responsable de leur contenu. En règle générale, les droits sont détenus par les éditeurs ou les détenteurs de droits externes. La reproduction d'images dans des publications imprimées ou en ligne ainsi que sur des canaux de médias sociaux ou des sites web n'est autorisée qu'avec l'accord préalable des détenteurs des droits. En savoir plus

Terms of use
The ETH Library is the provider of the digitised journals. It does not own any copyrights to the journals and is not responsible for their content. The rights usually lie with the publishers or the external rights holders. Publishing images in print and online publications, as well as on social media channels or websites, is only permitted with the prior consent of the rights holders. Find out more

Download PDF: 09.12.2025

ETH-Bibliothek Zürich, E-Periodica, https://www.e-periodica.ch

Das Perpetuum mobile

Und hab ich dem Erbfeind erst das Gas geliefert, dann muss mir auch das Vaterland die passenden Masken abnehmen. — Die Trottel wissen ja nicht, dass ich schon wieder ein neues Gas auf Lager habe.

Ohne Zweifel wissen Sie schon ...

... dass wir zur Zeit auf dem Preis-Senkfuss leben, dass aber bereits eine Preis-Senkfusseinlage konstruiert ist, die die Senkung vollkommen behebt!?

... dass nicht die ungleiche Abrüstung, sondern die ungleiche Aufrüstung das Haupthindernis der Völkerversöhnung ist!?

... dass das Benzin noch billiger wird, sodass Sie in Zukunft Fettflekken in Ihrem Gewand für 0,0000039 Franken entfernen können!?

... dass die gemeldeten Dissonanzen in Sowjetrussland gar nicht so schlimm sein können, da alle russischen Arbeiter nach der verworfenen Kapitalistenweise nur im Akkord arbeiten!?

... dass Frankreich nicht abrüsten kann, weil es sich bedroht fühlt; dass niemand weiss, von wem es sich bedroht fühlt, und dass es deshalb umso weniger abrüsten kann, als es das nicht weiss!?
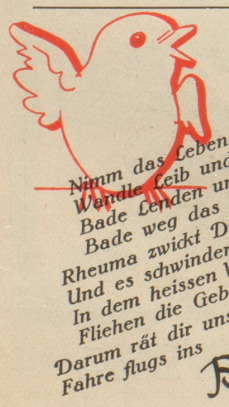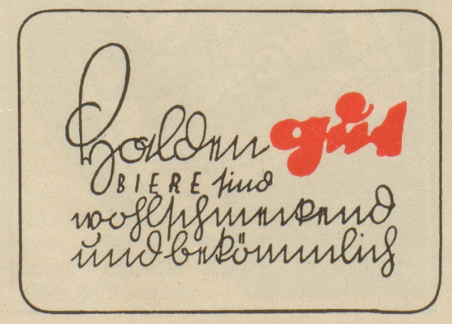
FrieBie