Zeitschrift: Nebelspalter : das Humor- und Satire-Magazin
Band: 59 (1933)
Heft: 38

Artikel: Die vollkommene Ehe
Autor: [s.n.]
DOI: https://doi.org/10.5169/seals-466794

Nutzungsbedingungen
Die ETH-Bibliothek ist die Anbieterin der digitalisierten Zeitschriften auf E-Periodica. Sie besitzt keine Urheberrechte an den Zeitschriften und ist nicht verantwortlich für deren Inhalte. Die Rechte liegen in der Regel bei den Herausgebern beziehungsweise den externen Rechteinhabern. Das Veröffentlichen von Bildern in Print- und Online-Publikationen sowie auf Social Media-Kanälen oder Webseiten ist nur mit vorheriger Genehmigung der Rechteinhaber erlaubt. Mehr erfahren

Conditions d'utilisation
L'ETH Library est le fournisseur des revues numérisées. Elle ne détient aucun droit d'auteur sur les revues et n'est pas responsable de leur contenu. En règle générale, les droits sont détenus par les éditeurs ou les détenteurs de droits externes. La reproduction d'images dans des publications imprimées ou en ligne ainsi que sur des canaux de médias sociaux ou des sites web n'est autorisée qu'avec l'accord préalable des détenteurs des droits. En savoir plus

Terms of use
The ETH Library is the provider of the digitised journals. It does not own any copyrights to the journals and is not responsible for their content. The rights usually lie with the publishers or the external rights holders. Publishing images in print and online publications, as well as on social media channels or websites, is only permitted with the prior consent of the rights holders. Find out more

Download PDF: 28.11.2025

ETH-Bibliothek Zürich, E-Periodica, https://www.e-periodica.ch

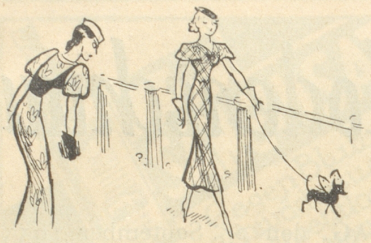

Ueber-trumpft!

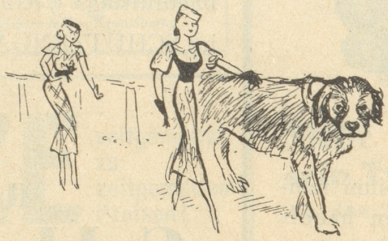

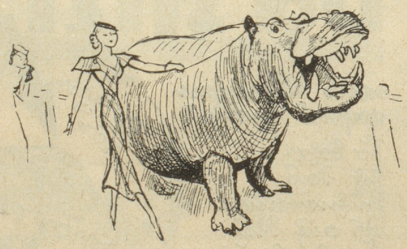

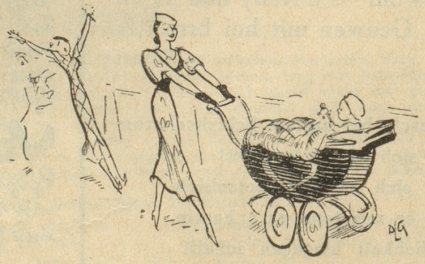

Die vollkommene Ehe

(N. Z. Z.)

Tram 10

Dienstag, 16 Uhr, Kreuzplatz bis Rennweg; blonde Dame, von zwei Herren beobachtet, wird höfl. gebeten, innert 8 Tagen den gleichen Tram nochmals zu benützen.

Ich glaube, dass die St. St. Z. ein gutes Geschäft machen würde, wenn sie für die nächsten 8 Tage um 16 Uhr einen Extrawagen am Kreuzplatz aufstellte mit der Aufschrift: Blonde Damen bis Rennweg!

Wabrali

(Lebensreform)

Wo finde ich ein zuhause? Bin anhang- und mittellos, 12. 12. 04 geb. (Frankfurt), 1.68 gross, kein Fanatiker, ersehne auf ein mit echter Häuslichkeit gegründetes gegenseitiges Verstehen. Siedeln, Einheirat (Eisendreher), Witwe od. leicht Körpergeschädigte angenehm. Kein Bild. Offerten unter H 969 an die «Lebensreform», Heidelberg.

Witwe oder leicht Körpergeschädigte angenehm. Kein Bild! — ! Hoffentlich musste die Post keinen Supplementservice einschalten für diesen Eisendreher.

Wilmei

(Baslerstab:)

Tüchtiger, solider, arbeitsamer Geschäftsmann wünscht sich wieder glücklich zu verheiraten. Nur schöngewachs., intelligente Damen im Alter von 38—45 Jahren, womöglich ohne Anhang, möchten sich vertrauensvoll mit Bild und Verhältnissen melden unter Chiffre ...

Warum mit Verhältnissen?

Büla

(Landbote:)

J. h., 29 ans, jolie sit., cherche à f. con. avec dem. ind., préf. int., pr. accomp. et sorties. Frais partagés.

Faire offres dét. sous chiffre N 295. — Discrétion, point d'honneur.

Sag, mein lieber, guter, alter
vielzitierter Nebelspalter,
Sahst du je, bei Deinem Alter
solch gewalt'gen Worte-Spalter?
Ist d e r nicht, im zarten Alter
schon ein rechter Rappenspalter?
(NB. Nur die «geteilten Kosten» sind ausgeschrieben ... Das lässt tief blicken.)

Bick

(Emmentaler Nachrichten:)

H e i r a t! Solider Landwirt, mit kaufmännischer Bildung, 27 J. alt, sucht Bekanntschaft mit frohmütiger Tochter, nicht über 30 Jahre, Bauerntochter bevorzugt, Vermögen, wie Photographie mit näheren Angaben unter Chiffre ...

Ein solider Mann, dem man das Vermögen unter Chiffre einschicken darf!

Maherma

„Zürich" Treffpunkt
Helmhaus-Konditorei-Cafe
E. Hegetschweiler, Zürich