Zeitschrift: Nebelspalter : das Humor- und Satire-Magazin
Band: 56 (1930)
Heft: 26

Werbung

Nutzungsbedingungen
Die ETH-Bibliothek ist die Anbieterin der digitalisierten Zeitschriften auf E-Periodica. Sie besitzt keine Urheberrechte an den Zeitschriften und ist nicht verantwortlich für deren Inhalte. Die Rechte liegen in der Regel bei den Herausgebern beziehungsweise den externen Rechteinhabern. Das Veröffentlichen von Bildern in Print- und Online-Publikationen sowie auf Social Media-Kanälen oder Webseiten ist nur mit vorheriger Genehmigung der Rechteinhaber erlaubt. Mehr erfahren

Conditions d'utilisation
L'ETH Library est le fournisseur des revues numérisées. Elle ne détient aucun droit d'auteur sur les revues et n'est pas responsable de leur contenu. En règle générale, les droits sont détenus par les éditeurs ou les détenteurs de droits externes. La reproduction d'images dans des publications imprimées ou en ligne ainsi que sur des canaux de médias sociaux ou des sites web n'est autorisée qu'avec l'accord préalable des détenteurs des droits. En savoir plus

Terms of use
The ETH Library is the provider of the digitised journals. It does not own any copyrights to the journals and is not responsible for their content. The rights usually lie with the publishers or the external rights holders. Publishing images in print and online publications, as well as on social media channels or websites, is only permitted with the prior consent of the rights holders. Find out more

Download PDF: 10.12.2025

ETH-Bibliothek Zürich, E-Periodica, https://www.e-periodica.ch

Chabeso trinkt Chabeso

CHABESOFABRIK K. BALLAUF, Winterthur, Haldenstr. 23, Telephon 11.33 / Zürich

Virginia „Delicate"

das dürfte auch Ihre Sorte sein. In praktischen Düten à 5 Stück mit gelbem Ring und mit grünem Ring.

Nicht alle Virginia sind sich gleich. Sie sind verschieden, wie die Ansprüche des Kenners. Er liebt die kräftige, **echte Virginia** mit vollem Duft. Ihr Rauch darf nicht im Hals ein Reizgefühl hervorrufen. Die **Virginia „Delicate"** sollten Sie auf alle Fälle einmal probieren.

POLUS, Zigarrenfabrik, BALERNA

Für die Güte und absolut sichere Wirkung der ausgezeichneten Einreibung gegen

Kropf
und dicken Hals

„Strumasan", zeugt u. a. folgendes Schreiben aus Liestal: „Muß Ihnen mitteilen, daß der Kropf bei meinem 16-jähr. Kinde durch das Heilmittel **„Strumasan"** gänzlich geheilt ist, man kann das Mittel nicht genug empfehlen." Prompte Zusendung des Mittels durch die **Jura-Apotheke, Biel.** Preis ½ Fl. Fr. 3.-, 1 Fl. Fr. 5.-

Fort mit Korkstiefeln

Beinverkürzung ausgeglichen, Gang elastisch, bequem und leicht, jeder Ladenstiefel, auch Halbschuh verwendbar. Gratisbroschüre Nr. 9 senden „Extension" Frankfurt a. M. Eschersheim. **Zweigniederlassung Zürich, Mainaustraße 32.** Wir warnen vor Nachahmungen. **Fachärztliche Leitung.**

Dichtungen

u. s. w. übernimmt moderner Verlag zur Buchausgabe. Einsendungen mit Rückporto erbeten durch die **Aldus-Presse, Leipzig C. 1/11.**

Leichte

Herren-Bekleidung

für die heissen Tage

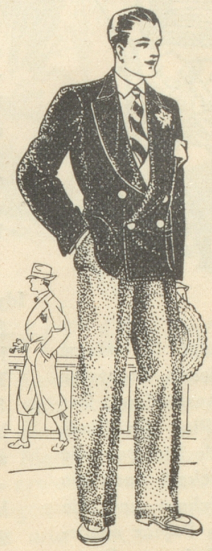

Flanell-Blazers
blau, grau, braun und beige, von Fr. 38.— bis 58.—

Flanell-Hosen
in Farben zu den Blazern passend, von Fr. 18.— bis 42.—

GLOBUS

LÖWENPLATZ ZÜRICH

Herren- und Knaben-Bekleidung

Hotels • Cafés • Restaurants

Bad Ragaz — **Hotel St. Gallerhof**
Gut bürgerliches Familienhotel. Bestens geeignet für Kur- u. Ferienaufenthalt. Butterküche. Lift. Fließend kalt und warm Wasser. Auto-Boxen. 971
H. Galliker, Bes.

Bad Ragaz — **Hotel Lattmann**
empfiehlt sich höflich zum Kur- und Ferienaufenthalt.
972 Besitzer: Gebr. Sprenger.

Ebnat-Kappel — **HOTEL BAHNHOF**
Heimeliges Passantenhaus mit gut geführter Küche und Qualitätsweinen. — Bachforellen. — Frnz. Billard. Gesellschaftssäle. Berg- und Skisport. 3 Min. vom Schwimmbad. Garage. Benzin. Telephon 2. [789] Mit höfl. Empfehlung **A. Sutter-Bösch.**

Wenn Sie sich in **GENF** aufhalten, so verbringen Sie einen Abend im 501
Palais Mascotte
Rue de Berne 43
Dancing-Bar und div. Attraktionen

Lugano — **Hotel-Restaurant „GRÜTLI"**
am Fuße der Seilbahn zum Bahnhof - Tel. 1.64
Bad - Zentralheizung
Zimmer von Fr. 2.50 an, volle Pension Fr. 8.50
Dependance mit großem Garten
898

Mannenbach — **HOTEL SCHIFF**
dir. am See gelegen. Frohmütige Fremdenzimmer. — Fisch-Küche. Reelle Weine. - Autogarage. [942
am Untersee — Tel. 17. Der Bes.: Schelling-Fehr.

St. Gallen — **Rest. Pension „Nest"**
Altrenomm. Haus. Sorgfältige Küche. Stets lebende Forellen. Größere und kleinere Säle für Vereinsanlässe und Gesellschaften. Telefon 0.10. Höflich empfiehlt sich **W. Waldner**, Küchenchef.
Tram 5, Endstation

«Meine Frau besucht einen Kursus in der modernen Kochkunst.»

«Komisch, meine auch.»

«Und was nehmen Sie gegen Magenverstimmung?»

Ropus Rasieren ohne Pinsel und Seife

mit der aseptischen, glänzend bewährten Rasierpaste Ropus. Bart sofort erweicht, sammetweiche Haut, hygienisch, bequem, angenehm. Tube Fr. 2.75 bei Coiffeuren, Apotheken, Drogerien.

Gratismuster
mit Anleitung und Gutachten durch Postfach H'bahnhof Zürich 10289.

St. Gallen — **Café - Conditorei STOLZ**
Unionplatz
empfiehlt Café, Schokolade, Tee, ff. Spezial-Bier und Weine. Spezialität in feinen Glaces. — Für Gesellschaften schöne Lokalitäten. Besitzer: A. FREI.

St. Gallen — **Bahnhof-Buffet**
Gut gepflegte Küche. — Reelle Weine. Pilsner-Ausschank.
Mit bester Empfehlung
O. Kaiser-Stettler.

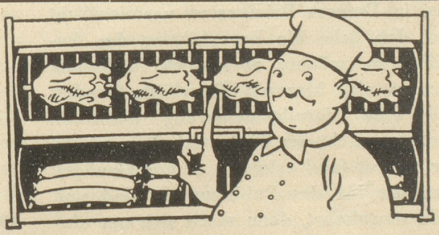

805

Das Beste aus Küche und Keller **im Hotel „Bahnhof", St. Gallen.**

St. Margrethen — **Bahnhofbüffet**
Anerkannt gute Küche. Weinspezialitäten. Neumöblierte Fremdenzimmer. Reelle Bedienung. Mässige Preise.
Fr. Dürst, Küchenchef.

Uzwil — **Hotel-Restaurant Bahnhof**
Neumöblierte Zimmer — Zentralheizung
Reelle Weine — Butterküche
Forellen, Poulet sowie andere Spezialitäten.
ff. Löwenbräu-Spezial Zürich — Autogarage
Inh.: Familie Strebel-Seiler.

Winterthur — **Hotel z. goldenen Löwen**
Tramhaltestelle Holderplatz, 5 Min. v. Bahnhof. **Renoviert!** Alle Zimmer mit fl. k. u. w. Wasser. Zimmer m. Bad. Zentralheizung. - Sorgfältig geführte Butterküche und Qualitätsweine. - Mäßige Preise. - Portier am Bahnhof. — Mit bester Empfehlung: **H. Maurer**, Küchenchef.