Zeitschrift: Nebelspalter : das Humor- und Satire-Magazin
Band: 54 (1928)
Heft: 14

Werbung

Nutzungsbedingungen
Die ETH-Bibliothek ist die Anbieterin der digitalisierten Zeitschriften auf E-Periodica. Sie besitzt keine Urheberrechte an den Zeitschriften und ist nicht verantwortlich für deren Inhalte. Die Rechte liegen in der Regel bei den Herausgebern beziehungsweise den externen Rechteinhabern. Das Veröffentlichen von Bildern in Print- und Online-Publikationen sowie auf Social Media-Kanälen oder Webseiten ist nur mit vorheriger Genehmigung der Rechteinhaber erlaubt. Mehr erfahren

Conditions d'utilisation
L'ETH Library est le fournisseur des revues numérisées. Elle ne détient aucun droit d'auteur sur les revues et n'est pas responsable de leur contenu. En règle générale, les droits sont détenus par les éditeurs ou les détenteurs de droits externes. La reproduction d'images dans des publications imprimées ou en ligne ainsi que sur des canaux de médias sociaux ou des sites web n'est autorisée qu'avec l'accord préalable des détenteurs des droits. En savoir plus

Terms of use
The ETH Library is the provider of the digitised journals. It does not own any copyrights to the journals and is not responsible for their content. The rights usually lie with the publishers or the external rights holders. Publishing images in print and online publications, as well as on social media channels or websites, is only permitted with the prior consent of the rights holders. Find out more

Download PDF: 10.12.2025

ETH-Bibliothek Zürich, E-Periodica, https://www.e-periodica.ch

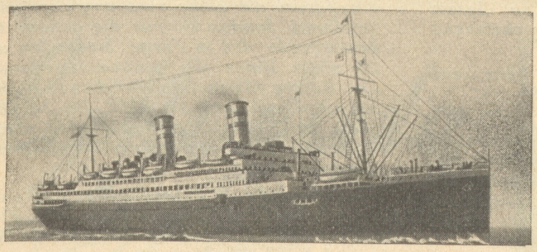

ELITE-DIENST AB GENUA NACH NORD- & SÜD- **AMERIKA**

mit den neuen Doppelschrauben-Turbinendampfern (Ölfeuerung)

„Conte Grande" (26000 Tonnen) **„Conte Biancamano"** (24000 Tonnen)

„Conte Rosso" (20000 Tonnen) **„Conte Verde"** (20000 Tonnen)

LLOYD SABAUDO GENUA

Generalagentur für die Schweiz: Mittelmeer-Amerika A.G., Zürich, Bahnhofstr. 44

Auskunft und Platzbelegung durch sämtliche Reisebureaux

Die Beruhigung, Gesundung und Erstarkung der Nerven fördert in hohem Maße

Elchina *Elixir oder Tabletten*

Schon nach kurzer Zeit spüren Sie die vorzügliche Wirkung.

Orig.-Packung 3.75, sehr vorteilh. Orig.-Doppelpackung 6.25 i. d. Apoth.

Theater-Perücken

und Bärte in Miete. — Grösstes Lager der Schweiz! — Zusammenstellungen für alle Gelegenheiten!

M. Gollmer-Schröter, Zürich 1

Schifflände 10, Telephon Hott. 7472.

„Rapidmethode" Englisch in 30 Stunden

Die praktische Kenntnis der englischen Sprache wird jeden Tag wichtiger und es handelt sich heutzutage nicht mehr um die Frage, ob man überhaupt Englisch lernen soll, sondern wo und wie man es leicht in kurzer Zeit erlernt. Der Leiter der Spezialschule für Englisch „Rapid" in Luzern hat auf Grund jahrelanger Erfahrung ein ganz eigenartiges System erfunden, durch welches jedermann in seinem eigenen Heim mittelst 234

brieflichen Fernunterrichts

in interessanter und leichtfaßlicher Art die englische Sprache in 30 Stunden für das praktische Leben geläufig sprechen erlernt.

Erfolg garantiert. — 500 Referenzen. — Man verlange Prospekt mit zahlreichen Anerkennungsschreiben gegen Rückporto.

Spezialschule für Englisch „Rapid" in Luzern 135.

Für Fr. 2.50!

1. Jedem Käufer einer starkschäumenden Palm-Olive-Rasier-Seife od. einer Tube Barbasol-Rasier-Crème 1 echter versilb. Gillette-Rasier-Apparat m. Klinge.
2. Zu einer Qualitäts-Zahnbürste „Dora" eine grosse Tube antisept. Zahnpasta Pildro. — Firma gegründet 1908. Postversand!

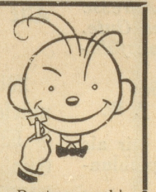

PILATUS-DROGERIE LUZERN, J. Strittmatter, Pilatusstr.

Rauchers Traum!

Eine milde, mittelstarke oder extra leichte Tabak-Mischung, wohlschmeckend und nicht beissend.

MICHALIS

fachmännisch und sorgfältig hergestellte Pfeifen- und Zigaretten-Tabak-Mischungen bieten dem Raucher gewünschten Genuss und verleihen seiner Umgebung angenehmen Duft.

Eingeführte, vorteilhafte Mischungen:

	500 g:	100 g:
Oriental.-Amerikanisch mittelstark	4.75	1.—
Holländer I, mittelstark	5.75	1.20
Holländer extra leicht	7.—	1.50
Englischer Sup., mittelst.	8.50	1.80
Engl. Extra, extra mild	11.50	2.50
Mazedonisch-Türkisch:		
Nr. 5, leicht	9.50	2.—
Nr. 7, mittelstark	11.50	2.50
Nr. 10, mittelstark	14.—	3.—
Nr. 15, leicht	18.75	4.—
extra leicht, f. arom.	21.—	4.50

Letztere fünf Mischungen auch in Feinschnitt für Zigaretten.

Probe-Mischungen auf Wunsch, je 25 Gramm von beliebiger Mischung, **ohne Preisaufschlag.**

Lohnender Versuch für jed. Raucher, die ihm pass. Mischung zu finden.

Zigaretten-Hülsen, in vorzüglicher Papierqualität, 1000 Stück Fr. 1.—.

Tabak- u. Zigarettenfabrik MICHALI

M. ANATOLIS

St. Gallen, St. Leonhardstr. 12

Wenn **Vermouth** *dann*

ISOTTA

ISOTTA VERMOUTH wird aus feinen alten Weinen und dem Destillat blühenden Vermouth-Krautes hergestellt. Der im Isotta Vermouth enthaltene gute Asti verleiht ihm einen besonders feinen Geschmack. Verlangen Sie das nächste Mal ein Gläschen „ISOTTA"

Tresavon Edelseife

zum **Waschen**
Baden
Rasieren
Shampoonieren etc.

benützen. — Keine Ablagerungen in Seifenschalen und keine Seifenresten mehr; bis zum letzten Körnchen aufzubrauchen. Von TRESAVON nur immer kleines Quantum nehmen, denn es schäumt stark

Tresavon ist Schweizerfabrikat und wurde auf der Gastwirteausstellung mit **Goldener Medaille** prämiert!

Bei Shampoon Haar zuerst nass machen, dann wenig drauf streuen, schäumt stark.

Verlangen Sie TRESAVON in jedem einschlägigen Geschäft

DEON A.-G. ZÜRICH
Gesellschaft für Tre-Präparate
Tel. Limmat 2033