Zeitschrift: Nebelspalter : das Humor- und Satire-Magazin
Band: 54 (1928)
Heft: 8

Werbung

Nutzungsbedingungen
Die ETH-Bibliothek ist die Anbieterin der digitalisierten Zeitschriften auf E-Periodica. Sie besitzt keine Urheberrechte an den Zeitschriften und ist nicht verantwortlich für deren Inhalte. Die Rechte liegen in der Regel bei den Herausgebern beziehungsweise den externen Rechteinhabern. Das Veröffentlichen von Bildern in Print- und Online-Publikationen sowie auf Social Media-Kanälen oder Webseiten ist nur mit vorheriger Genehmigung der Rechteinhaber erlaubt. Mehr erfahren

Conditions d'utilisation
L'ETH Library est le fournisseur des revues numérisées. Elle ne détient aucun droit d'auteur sur les revues et n'est pas responsable de leur contenu. En règle générale, les droits sont détenus par les éditeurs ou les détenteurs de droits externes. La reproduction d'images dans des publications imprimées ou en ligne ainsi que sur des canaux de médias sociaux ou des sites web n'est autorisée qu'avec l'accord préalable des détenteurs des droits. En savoir plus

Terms of use
The ETH Library is the provider of the digitised journals. It does not own any copyrights to the journals and is not responsible for their content. The rights usually lie with the publishers or the external rights holders. Publishing images in print and online publications, as well as on social media channels or websites, is only permitted with the prior consent of the rights holders. Find out more

Download PDF: 11.12.2025

ETH-Bibliothek Zürich, E-Periodica, https://www.e-periodica.ch

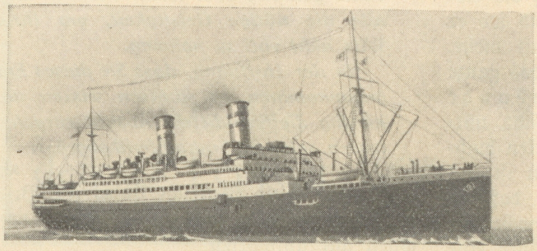

ELITE-DIENST AB GENUA NACH NORD- & SÜD-AMERIKA

mit den neuen Doppelschrauben-Turbinendampfern (Ölfeuerung)

„Conte Grande" (26000 Tonnen) „Conte Biancamano" (24000 Tonnen)

„Conte Rosso" (20000 Tonnen) „Conte Verde" (20000 Tonnen)

LLOYD SABAUDO GENUA

Generalagentur für die Schweiz: Mittelmeer-Amerika A.G., Zürich, Bahnhofstr. 44

Auskunft und Platzbelegung durch sämtliche Reisebureaux

Sanguisat zur Kräftigung der Nerven u. Erhöhung der Lebensenergie. Schafft gesundes Blut und bringt Wohlbehagen bei Erwachsenen und Kindern. Flasche Fr. 4.50 in Apoth. od. direkt durch die Apoth. Richter & Co, Kreuzlingen 2.

Auf der Reise, im Hotel, im Restaurant verlangen Sie stets den **Nebelspalter**

Wie urteilt die Presse über den „Nebelspalter"?

Schweizerisches Kaufmännisches Zentralblatt: Den jetzt 54jährigen „Nebelspalter", humoristisch-satirische Wochenschrift, trifft man fast überall im Schweizerlande an. Und das ist erfreulich, denn er fördert mit seinen meist wohlgelungenen Illustrationen und Karikaturen, Witzen in poetischer und grobschlächtig-prosaischer Form, Vermöbelungen des hölzernen Amtsstils und der lederigen Zeitungssprache, träfen Bemerkungen und dergleichen geradezu die politische Urteilsfähigkeit der Leser. Der „Nebelspalter" macht es nicht immer allen recht; aber er trägt seinen soliden Spieß doch recht oft in den Kampf für die Lösung wirtschaftlicher und kultureller Fragen in den helvetischen Gauen.

Illustrierter Denksport

(Nachdruck verboten.)

Haben Sie ein gutes Formengedächtnis?

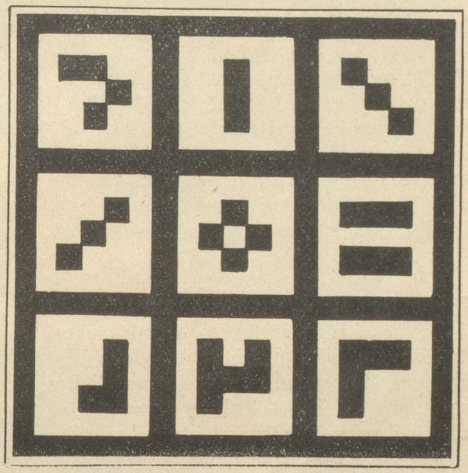

Sehen Sie sich die 9 Figuren ungefähr zwei Minuten lang an. Verdecken Sie dann das Bild und zeichnen Sie aus dem Gedächtnis die Figuren genau nach! Durch Vergleichen Ihrer Zeichnung mit der Vorlage können Sie alsdann selbst feststellen, ob Sie ein gutes, mittelmäßiges oder schlechtes Formengedächtnis haben.

Fasnachtstrubel (Auflösung)

Die fünf Unmöglichkeiten oder Unwahrscheinlichkeiten sind: 1. Die Geiger haben ihre Geigen in der rechten Hand und den Bogen in der linken Hand; 2. Der Dirigent hat an der linken Hand 6 Finger; 3. Nach dem Gesetz des Schwerpunkts muß das Tablett des Kellners nach vorn überkippen; 4. Die Frackschöße des Herrn, der auf dem Kopf steht, müßten ebenfalls herunterfallen; 5. Der Korken der Sektflasche fliegt nach der falschen Richtung.

Tresavon Edelseife

zum **Waschen Baden Rasieren Shampoonieren** etc.

benützen. — Keine Ablagerungen in Seifenschalen und keine Seifenresten mehr; bis zum letzten Körnchen aufzubrauchen. Von TRESAVON nur immer kleines Quantum nehmen, denn es schäumt stark

Tresavon ist Schweizerfabrikat und wurde auf der Gastwirteausstellung mit **Goldener Medaille** prämiert!

Bei Shampoon Haar zuerst nass machen, dann wenig drauf streuen, schäumt stark.

Verlangen Sie TRESAVON in jedem einschlägigen Geschäft

DEON A.-G. ZÜRICH
Gesellschaft für Tre-Präparate
Tel. Limmat 2033

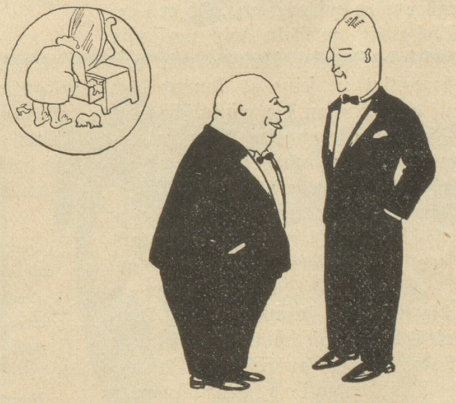

Auf dem Bösen-Bubenball

Nanu, Sie dürfen heute ohne Frau ausgehen?? Kleinigkeit, mit ihren Hühneraugen kann sie ohne „Lebewohl-Pflaster"* nicht laufen und da habe ich ihr die Lebewohl-Schachtel versteckt.

*) Gemeint ist natürlich das berühmte, von vielen Aerzten empfohlene **Hühneraugen-Lebewohl** mit druckmilderndem Filzring für die Zehen und **Lebewohl-Ballenscheiben** für die Fußsohle. Blechdose (8 Pflaster) Fr. 1.25, erhältlich in Apotheken und Drogerien.