Zeitschrift: Nebelspalter : das Humor- und Satire-Magazin
Band: 54 (1928)
Heft: 6

Werbung

Nutzungsbedingungen
Die ETH-Bibliothek ist die Anbieterin der digitalisierten Zeitschriften auf E-Periodica. Sie besitzt keine Urheberrechte an den Zeitschriften und ist nicht verantwortlich für deren Inhalte. Die Rechte liegen in der Regel bei den Herausgebern beziehungsweise den externen Rechteinhabern. Das Veröffentlichen von Bildern in Print- und Online-Publikationen sowie auf Social Media-Kanälen oder Webseiten ist nur mit vorheriger Genehmigung der Rechteinhaber erlaubt. Mehr erfahren

Conditions d'utilisation
L'ETH Library est le fournisseur des revues numérisées. Elle ne détient aucun droit d'auteur sur les revues et n'est pas responsable de leur contenu. En règle générale, les droits sont détenus par les éditeurs ou les détenteurs de droits externes. La reproduction d'images dans des publications imprimées ou en ligne ainsi que sur des canaux de médias sociaux ou des sites web n'est autorisée qu'avec l'accord préalable des détenteurs des droits. En savoir plus

Terms of use
The ETH Library is the provider of the digitised journals. It does not own any copyrights to the journals and is not responsible for their content. The rights usually lie with the publishers or the external rights holders. Publishing images in print and online publications, as well as on social media channels or websites, is only permitted with the prior consent of the rights holders. Find out more

Download PDF: 04.12.2025

ETH-Bibliothek Zürich, E-Periodica, https://www.e-periodica.ch

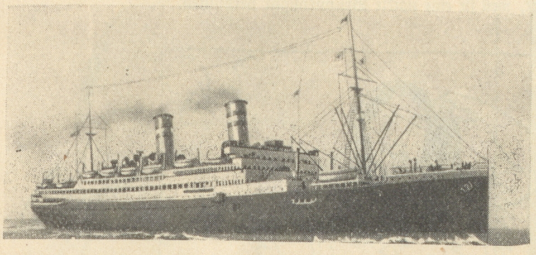

ELITE-DIENST AB GENUA NACH NORD- & SÜD-AMERIKA

mit den neuen Doppelschrauben-Turbinendampfern (Ölfeuerung)

„Conte Grande" (26000 Tonnen) „Conte Biancamano" (24000 Tonnen)

„Conte Rosso" (20000 Tonnen) „Conte Verde" (20000 Tonnen)

LLOYD SABAUDO GENUA

Generalagentur für die Schweiz: Mittelmeer-Amerika A.G., Zürich, Bahnhofstr. 44

Auskunft und Platzbelegung durch sämtliche Reisebureaux

Wenn Ihr Magen nicht recht verdaut,

der Appetit fehlt, Darmstörungen eintreten, der Schlaf gestört ist und andere nervöse Zustände sich einstellen, dann machen Sie eine

Elchina-Kur

mit Elixir oder Tabletten. Sie wird alle diese Uebel rasch beseitigen und Ihren Körper gründlich restaurieren.

Orig.-Packung 3.75, sehr vorteilh. Orig.-Doppelpackung 6.25 i. d. Apoth.

Theater-Perücken

und Bärte in Miete. — Grösstes Lager der Schweiz! — Zusammenstellungen für alle Gelegenheiten!

M. Gollmer-Schröter, Zürich 1

Schifflände 10, Telephon Hott. 7472.

Liebhaber

eines guten, realen

Ostschweizer Landweines

beziehen diesen mit Vorteil vom

Verband ostschweiz. landw. Genossenschaften (V.O.L.G.) Winterthur

Preislisten und Gratismuster zu Diensten

EIN FEINES TRIO

für den verwöhnten Raucher

HEDIGER SÖHNE, REINACH

Schuhcrême

Beliebt ist enorm Die Schuhcrême Reform!

Ueberall erhältlich.

Chem.-Fabr. Ed. Neuenschwander Zürich-Wollishofen.

Daß Jäger, Fischer, Polizei, tragen „Hato-Sohlen" heute, beweist nur deren Güte neu, denn das sind schlaue Leute.

„Hato"-Roßhaar-Sohlen

Haut auf Haar, im Strumpf zu tragen.

H. Tobler

Neumarkt 18, Zürich 1.

Hygienische + Artikel

Glyzerinspritzen, Frauenduschen, Leib- und Umstandsbinden, Irrigatoren, Suspensoiren sowie alle Sanitäts- und Gummiwaren. Illustr. Preisliste gratis.

E. KAUFMANN, Zürich

Sanitätsgeschäft, Kasernenstr 11.

+ Gratis +

versende ich meine Prospekte über hygienische und sanitäre Artikel. [433

Gächter, rue Thalberg 4, Genf.

Alle Männer

die infolge schlechter Jugendgewohnheiten, Ausschreitungen und dergl. an Funktionsstörungen oder Schwinden der besten Kräfte zu leiden haben, finden Aufklärung über Ursachen, Verhütung u. Heilung solcher Schwächezustände in der neubearb. illustr. Schrift eines Spezialarztes. Zu beziehen für Fr. 1.50 in Briefmarken vom Verlag SILVANA, GENF 477.

Wie leicht ist es

Ihrem Teint den perlenschimmernden weichen Hauch zu geben, den jede Frau ersehnt. Regelmäßige Benutzung unserer Kaloderma-Seife verbürgt Ihnen eine blütenweiße, duftige und mattschimmernde Haut.

KALODERMA

TOILETTE-SEIFE

KARLSRUHE F. WOLFF & SOHN BASEL

Wollfärberei Bürglen

BÜRGLEN - (THURGAU) - SCHWEIZ

SUN

Die **SUN**-Marke allein bietet absolute Gewähr für dauerndes **Nichteingehen** und **Nichtfilzen** aller **Woll**waren in der Wäsche sowohl als im Tragen 301

Seit über 25 Jahren in allen Kulturstaaten gesetzlich geschützt und millionenfach erprobt auf jeder Art von Wollgespinsten, Wollgeweben und Wollwäsche.

Überall erhältlich! Nur SUN-Wolle verlangen!

Gutessen

OCHSENSTÜBLI WEINPLATZ ZÜRICH