**Zeitschrift:** Nebelspalter : das Humor- und Satire-Magazin
**Band:** 54 (1928)
**Heft:** 51

**Werbung**

**Nutzungsbedingungen**
Die ETH-Bibliothek ist die Anbieterin der digitalisierten Zeitschriften auf E-Periodica. Sie besitzt keine Urheberrechte an den Zeitschriften und ist nicht verantwortlich für deren Inhalte. Die Rechte liegen in der Regel bei den Herausgebern beziehungsweise den externen Rechteinhabern. Das Veröffentlichen von Bildern in Print- und Online-Publikationen sowie auf Social Media-Kanälen oder Webseiten ist nur mit vorheriger Genehmigung der Rechteinhaber erlaubt. Mehr erfahren

**Conditions d'utilisation**
L'ETH Library est le fournisseur des revues numérisées. Elle ne détient aucun droit d'auteur sur les revues et n'est pas responsable de leur contenu. En règle générale, les droits sont détenus par les éditeurs ou les détenteurs de droits externes. La reproduction d'images dans des publications imprimées ou en ligne ainsi que sur des canaux de médias sociaux ou des sites web n'est autorisée qu'avec l'accord préalable des détenteurs des droits. En savoir plus

**Terms of use**
The ETH Library is the provider of the digitised journals. It does not own any copyrights to the journals and is not responsible for their content. The rights usually lie with the publishers or the external rights holders. Publishing images in print and online publications, as well as on social media channels or websites, is only permitted with the prior consent of the rights holders. Find out more

**Download PDF:** 04.12.2025

**ETH-Bibliothek Zürich, E-Periodica, https://www.e-periodica.ch**

*Auf den Weihnachtstisch*
*einige Flaschen*

**Elchina**

*Es erhält die Gesundheit u. die Nervenkraft, das Wichtigste u. Nützlichste für jedermann.*

*Orig. Pack. 3.75, sehr vorteilh. Orig. Doppelpack. 6.25 i. d. Apoth.*

**THE DADSON PIPE.**

Patent No. 240325 LONDON MADE

**Die beste Pfeife der Gegenwart**

hergestellt aus uraltem Bruyèreholz, ohne Metallbestandteile, daher höchster Tabakgenuß, hygienisch allen andern Systemen voran. Erhältlich zu Fr. 17.— im guten Cigarrengeschäft.

Generalvertreter f. die Schweiz:
**C. Hungerbühler, Erlenbach-Zch.**

Wie kann man auch so husten; nehmen Sie doch **„Haschi"** Kräuter-Bonbons — das ist das beste Linderungsmittel gegen Husten und Katarrh!

**Fabr.: Halter & Schillig, Confiserie, Beinwil a. See.**

Auch Sie mustern befriedigt Ihre Zähne, wenn Sie eine Zeitlang Serodent verwendet haben

**SERODENT**

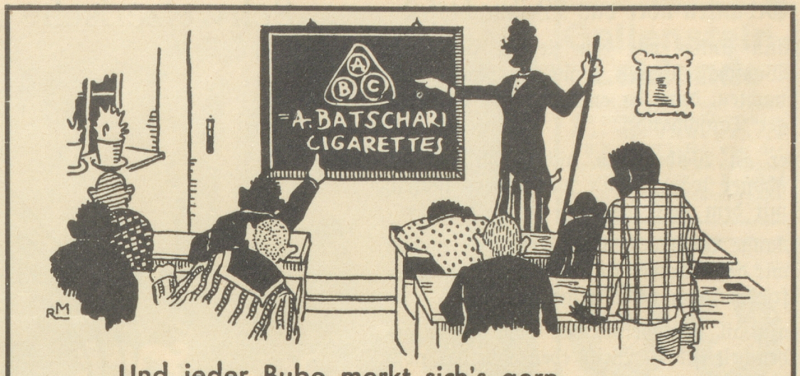


Und jeder Bube merkt sich's gern,
Das was dort steht — man macht's in Bern!
Und kennt daher von Anbeginn
Vom ABC den tiefern Sinn!

**Grammophone Meistersinger**
**Ia. Schweizerfabrikat**
*

**Einfederwerk**
Fr. 53.—, 65.—, 96.—

**Zweifederwerk**
Fr. 145.—, 165.—
190.—, 220.—

**Schrankapparat**
Nußbaum Fr. 420.—

**Größtes Plattenlager**

Generalvertretung:
**„His Master's Voice" und „VOX"**

Kataloge

**hug**

HUG & CO.
ZÜRICH

Sonnenquai und
Badenerstr. 74

**Gratis**

versende ich meine Prospekte über hygienische und sanitäre Artikel. [433

**Gächter, rue Thalberg 4, Genf.**

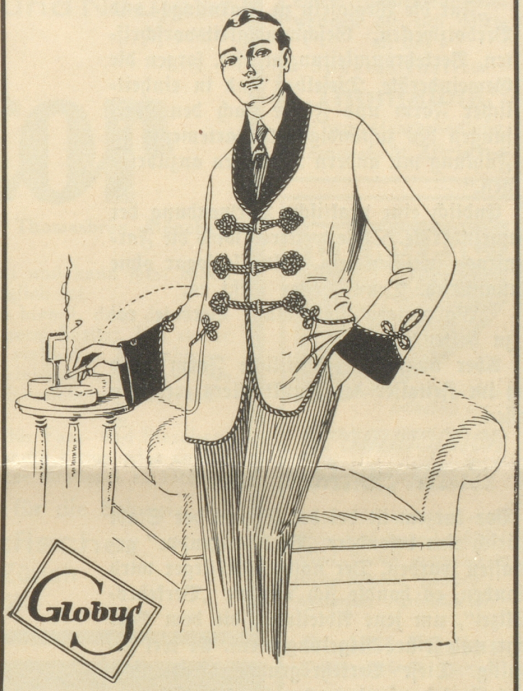


**„Hausjacken"** in großer Auswahl, gefällige moderne Dessins, weiche, warme Qualität . . . Fr. 48.— **25.—**

**„Schlafröcke"** in gediegener Ausführung, in mittel- und dunkelgrauen Stoffen . . . . . Fr. **68.—**

**„Pullover"** für jeden Zweck passend; ausnehmend schöne Dessins und Farbenmusterung. Reine Wolle. Fr. 45.—, 35.—, 25.— **18.—**

**„Wollwesten"** beliebte Zeichnung, dauerhafte Qualität . . Fr. 25.— **15.—**

**GLOBUS ZÜRICH**
**LÖWENPLATZ**

Im Dezember Sonntags von 1½ Uhr an geöffnet