Zeitschrift: Nebelspalter : das Humor- und Satire-Magazin
Band: 54 (1928)
Heft: 43

Werbung

Nutzungsbedingungen
Die ETH-Bibliothek ist die Anbieterin der digitalisierten Zeitschriften auf E-Periodica. Sie besitzt keine Urheberrechte an den Zeitschriften und ist nicht verantwortlich für deren Inhalte. Die Rechte liegen in der Regel bei den Herausgebern beziehungsweise den externen Rechteinhabern. Das Veröffentlichen von Bildern in Print- und Online-Publikationen sowie auf Social Media-Kanälen oder Webseiten ist nur mit vorheriger Genehmigung der Rechteinhaber erlaubt. Mehr erfahren

Conditions d'utilisation
L'ETH Library est le fournisseur des revues numérisées. Elle ne détient aucun droit d'auteur sur les revues et n'est pas responsable de leur contenu. En règle générale, les droits sont détenus par les éditeurs ou les détenteurs de droits externes. La reproduction d'images dans des publications imprimées ou en ligne ainsi que sur des canaux de médias sociaux ou des sites web n'est autorisée qu'avec l'accord préalable des détenteurs des droits. En savoir plus

Terms of use
The ETH Library is the provider of the digitised journals. It does not own any copyrights to the journals and is not responsible for their content. The rights usually lie with the publishers or the external rights holders. Publishing images in print and online publications, as well as on social media channels or websites, is only permitted with the prior consent of the rights holders. Find out more

Download PDF: 04.12.2025

ETH-Bibliothek Zürich, E-Periodica, https://www.e-periodica.ch

Verwende zur Reinigung meiner Haare nur

RAUSCH's Kamillenseife

und gegen Haarausfall nur

RAUSCH's Haarwasser

J. W. Rausch, Emmishofen (Schweiz)

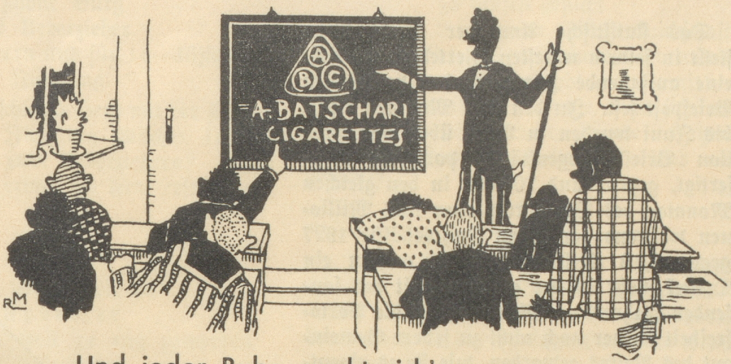

Und jeder Bube merkt sich's gern,
Das was dort steht — man macht's in Bern!
Und kennt daher von Anbeginn
Vom ABC den tiefern Sinn!

„VIVA-TONAL"

COLUMBIA

der Musikapparat mit ausgeglichenem Ton

COLUMBIA-RECORD

die Schallplatte mit der feinsten Spieloberfläche aus reinem Schellack.

Generalvertretung

„Rena"

J. KAUFMANN, Theaterstrasse 12

Zürich.

Columbia-Fabrikate an allen grösseren Plätzen erhältlich.

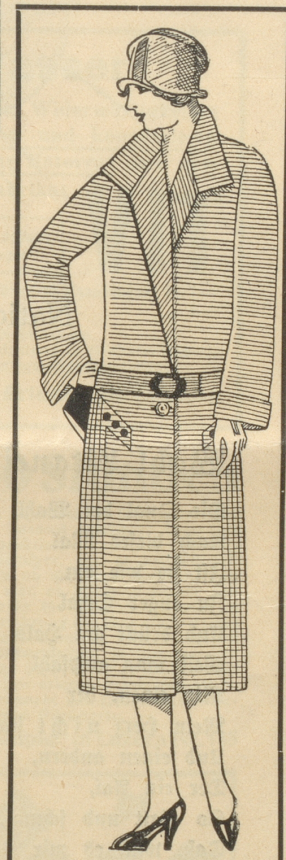

Moderner

FRAUEN-MANTEL

genau wie Abbildung
Ia Ottoman-Stoff
marineblau oder schwarz
in Größe 40 bis 50
vorrätig

42.-

Auswahlsendung umgehend

Harry

Goldschmidt

St. Gallen

Lendi & Co.

ST. GALLEN UND CHUR

GRANDS VINS MOUSSEUX

ASTI

Champagnisés

MARKE ASPERMONT

Zuckerkranke

brauchen den süßen Geschmack von Speisen und Getränken nicht zu entbehren. Mit

Hermes Saccharin-Tabletten

einem Süßstoff, *garantiert ohne Nebenwirkung und Nebengeschmack,* kann der Diabetiker ohne Gefahr ganz nach Belieben süßen. — In allen einschlägigen Geschäften zu haben.

Zum bequemen Mitführen der Tabletten in Westentasche oder Damenhandtasche liefern wir auf Wunsch flache Döschen.

HERMES A.-G., ZÜRICH 2.

Alles lobt und ist zufrieden!

direkt ab Fabrik

1 kg Waffeln und 1 kg Konfekt { **Fr. 5.50** } per Nachnahme (spesenfrei)

A. BUHLER, Biskuitfabrik, **ZURICH 3,** Malzstr. 19

Rosalpina alkoholfreies **Magenbitter**

481 für Gesunde und Kranke, Erwachsene und Kinder, weil vitaminhaltig, sehr empfehlenswert. Preis per Zweideziflasche Fr. 3.—.

Fabrikation und Vertrieb für die ganze Schweiz

TH. HIRT, BÄCH (Schwyz)

Nur mit der fettfreien

Frisoline

erzielen Sie eine schöne, dauerhafte und doch luftige Frisur.

Erhältl. bei Coiffeurs u. Parfumerien oder direkt beim Frisolinedepot Zürich 1, Rüdenplatz 1.