Zeitschrift: Nebelspalter : das Humor- und Satire-Magazin
Band: 53 (1927)
Heft: 13

Illustration: Sehenswürdigkeit
Autor: Boscovits, Fritz

Nutzungsbedingungen
Die ETH-Bibliothek ist die Anbieterin der digitalisierten Zeitschriften auf E-Periodica. Sie besitzt keine Urheberrechte an den Zeitschriften und ist nicht verantwortlich für deren Inhalte. Die Rechte liegen in der Regel bei den Herausgebern beziehungsweise den externen Rechteinhabern. Das Veröffentlichen von Bildern in Print- und Online-Publikationen sowie auf Social Media-Kanälen oder Webseiten ist nur mit vorheriger Genehmigung der Rechteinhaber erlaubt. Mehr erfahren

Conditions d'utilisation
L'ETH Library est le fournisseur des revues numérisées. Elle ne détient aucun droit d'auteur sur les revues et n'est pas responsable de leur contenu. En règle générale, les droits sont détenus par les éditeurs ou les détenteurs de droits externes. La reproduction d'images dans des publications imprimées ou en ligne ainsi que sur des canaux de médias sociaux ou des sites web n'est autorisée qu'avec l'accord préalable des détenteurs des droits. En savoir plus

Terms of use
The ETH Library is the provider of the digitised journals. It does not own any copyrights to the journals and is not responsible for their content. The rights usually lie with the publishers or the external rights holders. Publishing images in print and online publications, as well as on social media channels or websites, is only permitted with the prior consent of the rights holders. Find out more

Download PDF: 02.12.2025

ETH-Bibliothek Zürich, E-Periodica, https://www.e-periodica.ch

Sehenswürdigkeit

Boscovits

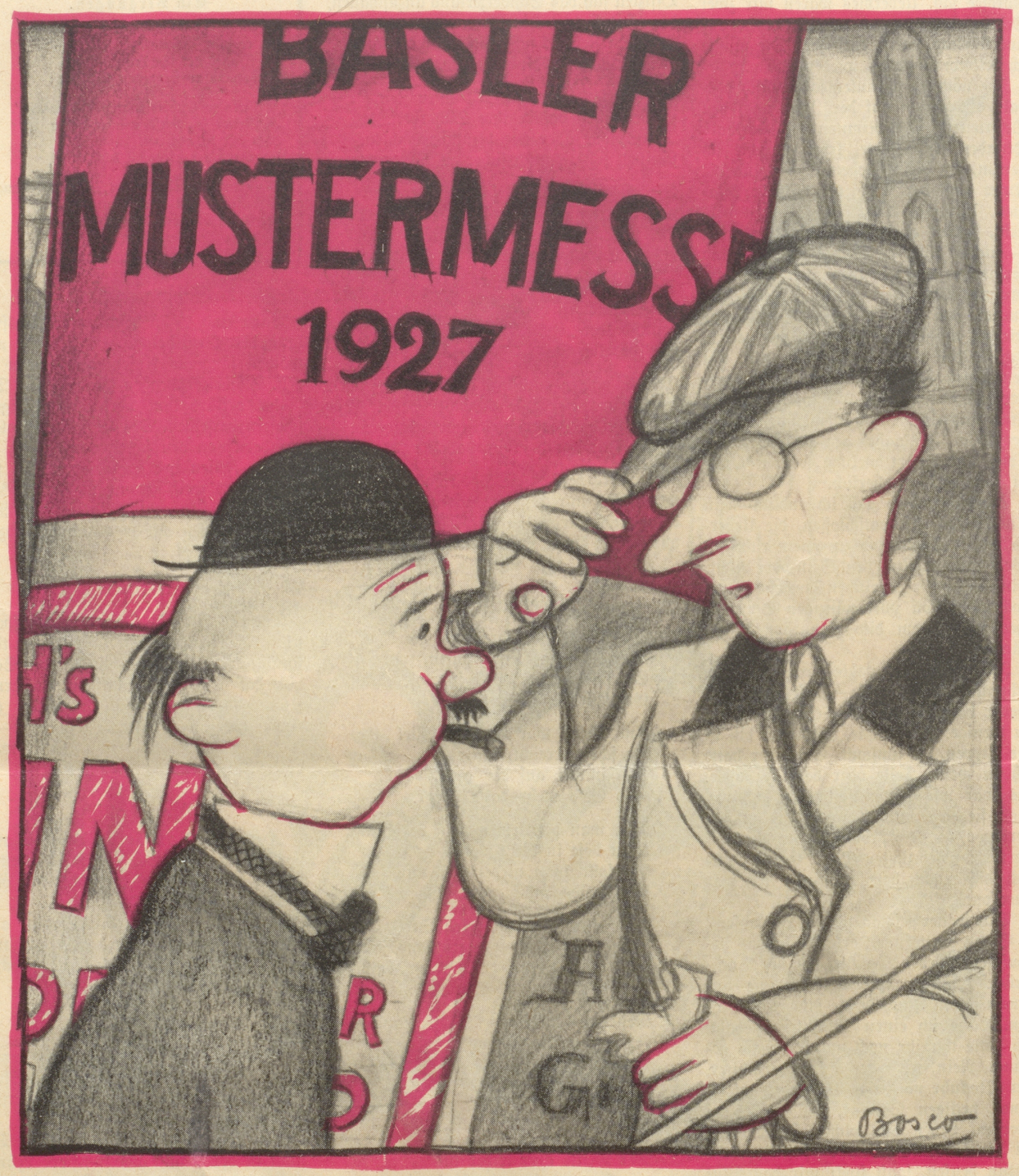

Fremder: „Entschuldigen Sie, wo ist denn hier in Zürich was los?" — Zürcher: „Jä so, was los! Warten Sie einmal — ja da gönd Sie am beschten zum Hauptbahnhof aben und fahren dann nach Basel zur Muschtermesse!"

Muster ohne Wert

Die Liga gegen den Branntewein
Hat sich zum Heil des Landes
Bemächtigt auf der Mustermess'
Eines höchst geräumigen Standes.

Sie hat sich Säufer-Muster gelieh'n,
Natürliche „Spiritisten",
Und appelliert mit ihrer Schau
An alle fühlenden Christen.

Da kann man sehen: in Alkohol
Gezüchtete Exemplare.
Ja, sehen nur, denn jeder begreift:
's ist unverkäufliche Ware!

Abschreckende Muster sollen es sein,
Die durch das Trinken verheert sind,

Und die in seelischer Hinsicht kaum
Noch — eine Messe wert sind.

Nuba

Anzeigen-Annahme: Der Verlag in Rorschach, sowie sämtl. Annoncen-Expeditionen des In- und Auslandes. Insertionspreis 50 Cts. die 5-gespaltene Nonpareillezeile; Fr. 2.— die 3-gespaltene Zeile im Textteile. — **Redaktion: Paul Altheer,** Scheuchzerstr. 65, **Zürich.** Telephon Hott. 31.75. — **Druck und Verlag: E. Löpfe-Benz, Rorschach.** Tel. 3.91. Der «Nebelspalter» erscheint wöchentlich. Abonnements nehmen alle Postbureaux, Buchhandlungen und der Verlag jederzeit entgegen. Der Preis beträgt in der Schweiz für 3 Monate Fr. 5.50, für 6 Monate Fr. 10.75, für 12 Monate Fr. 20.—. Der das Abonnement vom Verlag direkt beziehende in der Schweiz wohnende Abonnent und dessen Ehefrau sind bei der **Schweizerischen Unfallversicherungs-Gesellschaft in Winterthur gegen Unfälle in und ausser Beruf versichert** und zwar mit je Fr. 1000.— im Todesfall, Fr. 2000.— im Ganzinvaliditätsfall und Fr. 60.— bis Fr. 1200.— bei nur teilweiser Invalidität. Der das Abonnement durch eine Buchhandlung und dergl. beziehende in der Schweiz wohnende Abonnent und dessen Ehefrau gelten im gleichen Umfange als versichert, sofern sich der Abonnent direkt oder durch die Buchhandlung beim Verlag schriftlich zur Versicherung anmeldet. Im Ausland kostet der Nebelspalter für 3 Mon. Fr. 8.50, für 6 Mon. Fr. 17.—, für 12 Mon. Fr. 31. - Nachdruck nur mit Quellenangabe.