Zeitschrift: Nebelspalter : das Humor- und Satire-Magazin

Band: 51 (1925)

Heft: 9: II. Fastnachts-Nummer

Werbung

Nutzungsbedingungen

Die ETH-Bibliothek ist die Anbieterin der digitalisierten Zeitschriften auf E-Periodica. Sie besitzt keine Urheberrechte an den Zeitschriften und ist nicht verantwortlich für deren Inhalte. Die Rechte liegen in der Regel bei den Herausgebern beziehungsweise den externen Rechteinhabern. Das Veröffentlichen von Bildern in Print- und Online-Publikationen sowie auf Social Media-Kanälen oder Webseiten ist nur mit vorheriger Genehmigung der Rechteinhaber erlaubt. Mehr erfahren

Conditions d'utilisation

L'ETH Library est le fournisseur des revues numérisées. Elle ne détient aucun droit d'auteur sur les revues et n'est pas responsable de leur contenu. En règle générale, les droits sont détenus par les éditeurs ou les détenteurs de droits externes. La reproduction d'images dans des publications imprimées ou en ligne ainsi que sur des canaux de médias sociaux ou des sites web n'est autorisée qu'avec l'accord préalable des détenteurs des droits. En savoir plus

Terms of use

The ETH Library is the provider of the digitised journals. It does not own any copyrights to the journals and is not responsible for their content. The rights usually lie with the publishers or the external rights holders. Publishing images in print and online publications, as well as on social media channels or websites, is only permitted with the prior consent of the rights holders. Find out more

Download PDF: 03.12.2025

ETH-Bibliothek Zürich, E-Periodica, https://www.e-periodica.ch

Rätsel

Kombination

Davon, Ase, Kahl. — Miene, Bor, Igel. — Puls, Eran, Rabe.

Aus je drei der obigen Wörter sind durch Umstellen der Buchstaben zwei Wörter zu bilden. Die Wörter sollen bezeichnen: 1. einen Vogel und ein Gewebe; 2. ein Gefäß und eine Tapete; 3. einen Vogel und ein Salz. Die Mittelbuchstaben nennen eine Göttin.

Magische Ecke

a	a	a	a	e	e
g	g	h	n	n	
n	n	r	r		
r	s	s			
u	u				
w					

Die Buchstaben der Ecke sind derartig zu ordnen, daß in den wagrechten und senkrechten Reihen gleichlautende Wörter entstehen. Dieselben bezeichnen, aber in anderer Reihenfolge: eine Stadt in Westfalen, ein Fürwort, einen Redeteil, einen Komponisten und ein Gespinst. Die letzte Reihe enthält nur einen Buchstaben.

Schach-Aufgabe

(Schwarz)

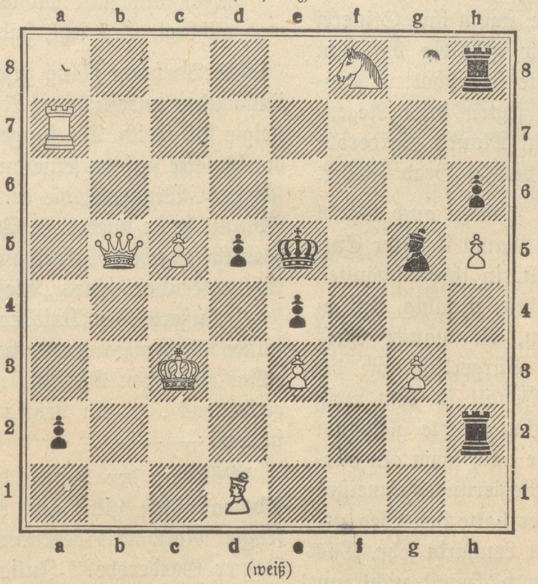

(weiß)

Weiß setzt mit dem dritten Zuge matt.

Stäbchenspiel

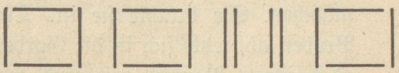

Durch Umlegen von sechs Stäbchen soll der Name einer Stadt in Hannover gebildet werden.

Lösungen der Rätsel aus Nr. 8:

Füllaufgabe:

Oedipus, Elritze, Dreisam, Indiana, Pelikan, Undinen, Springe. — Oedipus.

Geheimschrift:

Das Schicksal ist ein Wirbelwind,
Ein armes Blatt das Menschenkind,
Er treibt's zu Tal, er hebt's zum Hügel —
Das Blättchen freut sich seiner Flügel.

(Hieronymus Lorm)

Rätsel:

Glucke — Glocke.

Rebus:

Der Furchtsame erschrickt vor der Gefahr, der Feige in ihr, der Mutige nach ihr.

Umstellaufgabe:

Barcarole, Eleasar, Bragi, Rak, A.

A.B.C. Clichés
Aberle & Steiner & Co.
KONIZSTR. 66 BERN EIGERPLATZ
CHEMIGRAPHIE, GALVANOPLASTIK, STEREOTYPIE

KUNSTGEWERBEMUSEUM ZÜRICH
AUSSTELLUNG
Alt-Winterthurer Graphiker
Keramiken von Arnold Hünerwadel, Zürich
1. Februar bis 8. März 1925
Täglich geöffnet von 10-12 und 2-6 Uhr, Sonntags bis 5 Uhr.
Eintritt 50 Cts. — Nachmittags und Sonntags frei.

Firlefanz
Humoristische und satirische Gedichte von
PAUL ALTHEER
Dieser neue Gedichtband des Nebelspalter-Redaktors reiht sich den bisherigen Publikationen Paul Altheers würdig an. Sie erhalten das hübsch ausgestattete Buch mit dem originellen Titelblatt von O. Baumberger in jeder Buchhandlung und Kiosk od. beim Verlag P. Altheer in Zürich.

Hotels ★ Cafés ★ Restaurants
Du kennst den Schützen
suche keinen andern

Luzern
Hotel „Weißes Kreuz"
beim Rathaus
Mittagessen mit Wein Fr. 2.50 — Zimmer Fr. 2.50 bis 3.50
Grillspezialitäten
Prima offene und Flaschenweine
Luzernerbier

Basel
Park-Hotel Bernerhof
Zimmer mit laufendem Kalt- und Warmwasser von Fr. 4.— an. (Bl. 633 g) 42

Kreuzlingen
HOTEL „HELVETIA"
W. SCHEITLIN, Prop.
Komfortables Familien- u. Passanten-Hotel an schönster Lage. Bierrestaurant Weinstube. Feinste Küche. Fischspezialitäten. Zentralheizung. Autogarage. 2 Minuten von Konstanz. Portier an allen Zügen. 757

FEIN UND MILD
PREIS FR. 1.-
HABANA CIGARS DE TABACS SUPERIEURS
Eduard Eichenberger Söhne
BEINWIL a/SEE SCHWEIZ
PRO PRA

Vorzeitige Alterserscheinungen
Schwäche, Müdigkeit, Kraftlosigkeit, Angstzustände, gedrückte Stimmungen
bekämpft erfolgreich
Elchina
Fl. 3.75, sehr vorteilh. Doppelfl. 6.25 in den Apotheken