Zeitschrift: Nebelspalter : das Humor- und Satire-Magazin
Band: 49 (1923)
Heft: 10

Artikel: Der Traum des Bundesrats
Autor: [s.n.]
DOI: https://doi.org/10.5169/seals-456212

Nutzungsbedingungen
Die ETH-Bibliothek ist die Anbieterin der digitalisierten Zeitschriften auf E-Periodica. Sie besitzt keine Urheberrechte an den Zeitschriften und ist nicht verantwortlich für deren Inhalte. Die Rechte liegen in der Regel bei den Herausgebern beziehungsweise den externen Rechteinhabern. Das Veröffentlichen von Bildern in Print- und Online-Publikationen sowie auf Social Media-Kanälen oder Webseiten ist nur mit vorheriger Genehmigung der Rechteinhaber erlaubt. Mehr erfahren

Conditions d'utilisation
L'ETH Library est le fournisseur des revues numérisées. Elle ne détient aucun droit d'auteur sur les revues et n'est pas responsable de leur contenu. En règle générale, les droits sont détenus par les éditeurs ou les détenteurs de droits externes. La reproduction d'images dans des publications imprimées ou en ligne ainsi que sur des canaux de médias sociaux ou des sites web n'est autorisée qu'avec l'accord préalable des détenteurs des droits. En savoir plus

Terms of use
The ETH Library is the provider of the digitised journals. It does not own any copyrights to the journals and is not responsible for their content. The rights usually lie with the publishers or the external rights holders. Publishing images in print and online publications, as well as on social media channels or websites, is only permitted with the prior consent of the rights holders. Find out more

Download PDF: 13.12.2025

ETH-Bibliothek Zürich, E-Periodica, https://www.e-periodica.ch

291

Der moderne Mensch ist nervös.
Er braucht Elchina.
Flac. à Frs. 3.75 u. 6.25 in den Apotheken

Sprechapparate (div. Systeme) 314
Platten (Odeon, Jsi-Record etc.)
(Monatliche Abzahlung gestattet)
MUSIKHAUS LUZERN
Pilatusplatz O. Schärli-Ulmi Tel. 2687

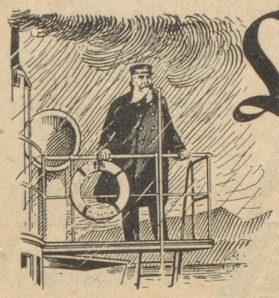

Lotterie
zu Gunsten einer Pensionskasse für das Personal der Zürcher Dampfbootgesellschaft A-G
(bewilligt von der Polizeidirektion des Kantons Zürich)
LOSPREIS FR. 1:
Lose überall erhältlich oder durch das Lotteriebureau Zürich-Wollishofen
Postcheck-Konto VIII/9345
Haupt-Treffer Fr. 10.000 3 Treffer à Fr. 5000

Der Traum des Bundesrats

Eines Abends lasen die staunenden Eidgenossen in ihren Blättli, der hohe Bundesrat finde es nicht opportun, die Ruhrbesetzung im Völkerbund zur Sprache zu bringen.

In derselben Nacht wurde einer der Bundesräte vom Telephon, das seit der Mobilisation auf dem Nachttischli steht, jäh aus dem Schlaf geschreckt.

„Me chunt vo Sämpach", meldete die Telephonistin.

„Bundesrat, was beliebt?"

„Winkelried isch da. I ha Euch nur welle säge, daß i mer die Sach nomal überleit ha und daß i druf verzichte. Schließli het me au Frau und Chind und e Pensionsgsetz gits no e keis. Die ganz Gschicht schint mer jetzt nid opportun."

„Mhm — schade. Hätte es zwar wirklich gern gesehen. Wegen der Pension könnte man immer noch miteinander reden. Voraussichtlich würde man Sie als Bundesbeamten betrachten, so daß Ihre Frau nach Ihrem Tode immerhin 30% bekäme, sowie jedes Kind laut Paragraph. . . . ."

„Gänd Euch nur kei Müeh mit Sueche. S git nüt drus. Nämet en andre, s het ja gnue Oberste i dr Bundesversammlig".

„Ich kann Sie natürlich nicht zwingen. Noch etwas? — Nicht. Gute Nacht."

Es läutete wieder.

„Me chunt vo Basel."

Und ein paar Stimmen schrien durcheinander, die Schlacht von St. Jakob finde nicht statt. Bis auf weiteres verschoben. Angriff nicht opportun. Der Bundesrat

168

Rideaux A.G.
Speisergasse 43, St. Gallen
Grösstes Spezialhaus der Branche
Vorhänge jeder Art, einfacher bis feinster Ausführung

OPAL
der feinste Stumpen
Cigarrenfabrik
EICHENBERGER-BAUR
Beinwil am See
350

Zündhölzer
und Kunstfeuerwerk jeder Art, Schuhcrême „Ideal" Bodenwichse u. Bodenöl, Stahlspäne, Wagenfett, Fisch-Lederfett, Lederlack etc. liefert in besten Qualitäten billigst
G. H. Fischer 270
Schweizerische Zündholz- und Fettwarenfabrik
Fehraltorf.
Gegründet 1860. Telephon 27

Patria
Schweiz. Lebensversicherungs-Gesellschaft auf Gegenseitigkeit
vorm. Schweizerische Sterbe- u. Alterskasse
Centralverwaltung Basel Rittergasse 55

TUC
Das Beste gegen Frostbeulen aufgesprungene Hände Wundlaufen etc.
Schiebdose 75 Cts.
zu haben in Apotheken und Drogerien
Alleinfabrikant: 262
TRUOG & CIE., CHUR

Gegen Schlaflosigkeit und Nervosität

Vollständig ungiftiges Natur-Produkt

In allen Apotheken erhältlich 295

CHOCOLAT BISCUITS

Amor

BERN

Einband-Decken für den Nebelspalter, Jahrgang 1922, sind in hübscher und solider Ausführung zu Fr. 3.— excl. Porto zu beziehen beim Nebelspalter-Verlag Rorschach.

möge die Partie im brennenden Siechenhaus selber übernehmen.

„Unerhört! Der reinste Verrat! Das ist ja verfluchter als der Novemberstreik! Unverantwortlich, so eine glänzende und ruhmreiche Gelegenheit zu verpassen! Und so eine zügige Nummer wie die des Arnold Schick von Uri bekommt Ihr überhaupt nie mehr!"

„Dr Abonnänt isch nimme do, me hät abghänkt" tönte es aus Basel.

Es läutete wieder.

„Me chunt vo Altorf — Bern isch da, Dr chöit rede."

„Ist etwa ein Munitionsdepot ... Bundesrat hier, was gibts?"

„Täll. I grüeße de Huet und schieße lieber nid. 's isch gschider."

„Unmöglich! Das geht doch nicht, Tell! Sie sind moralisch verpflichtet — denken Sie doch an den schlechten Eindruck. Sie setzen ja geradezu Ihre Existenz aufs Spiel! Der ganze Geschichtsunterricht an den Schulen wird illusorisch! Womit, sagen Sie mir, sollen wir Patriotismus machen, wenn wir Sie nicht mehr haben?"

„Säb isch Ueri Sach. I schieße nid und fertig, 's chönt Cheibereie gä und zletscht müeßt i d Suppe elei usfräße. Me cha de später emal drüber rede, — jetzt isch völligs nid opportun. Guet Nacht."

„Aber Tell, Tell!!"

Wieder läutets. „Me chunt vo Brunne."

„Ist denn heut nacht alles verrückt!"

„Es sigi dringend, Herr Bundesrat."

MORGENTHALER's

PRÄZISIONS-KEGELBAHNEN

KEGELBAHNBAU

Erstes Spezialgeschäft für die Erstellung kompl. Kegelbahnen in Asphalt oder Parketts. Eigenes bewährtes System mit Patent-Kugelrücklauf. Umänderung bestehender Anlagen. — Referenzen und Prospekt zur Verfügung.

Morgenthaler & Cie
ZÜRICH und BERN 319
Spezial-Abteilung der Billardfabrik

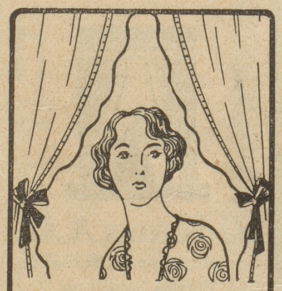

Brise-Bise

Geslickte Gardinen auf Mousseline, Tüll, Spachtel etc., am Stück oder abgepaßt. Vitrages, Draperien, Bettdecken, glatte Stoffe, Etamine, Wäschestickereien usw. fabriziert und liefert direkt an Private HERMANN METTLER, Kettenstichstickerei, HERISAU, Musterkollektion gegenseitig franko.

Haarfärben

I. Spezialgeschäft der Schweiz. Graue, rote, missfärbige und verdorbene Haare werden rasch und fachgemäss behandelt. Verkauf des bestbekannten Haarwiederherstellers Fr. 7.50, sowie die meistbekannten Färbemittel in jeder Preislage. — Preisliste gratis.

F. Kaufmann, Zürich
237 Kasernenstr. 11 (K 883 B)

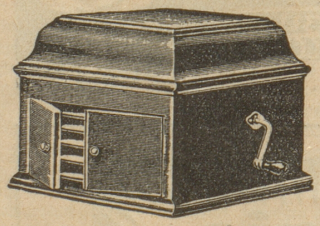

Musik-Apparate
erstklassige Fabrikate zu vorteilhaften Preisen.
Schallplatten versch. Marken
M. Wilburger, St. Gallen, Multergasse 26.
Kataloge gratis u. franko. [280

Mit Erfolg inserieren Sie im weitverbreiteten ‚Nebelspalter'

Franz Hasler, St. Gallen
Briefmarkenhandlung
12 Poststr. – Tel. 2448
Grosse Auswahl in: Schweizerischen, Kantonal- und Rayons-Marken, Alt-Europa, Neuheiten. — Taxation v. Sammlungen und Verkauf derselben auf eigene und fremde Rechnung. 129

Hühneraugen
Hornhaut, Schwielen u. Warzen
beseitigt das ärztlich empfohlene millionenfach bewährte
Kukirol
In Apotheken u. Drogerien erhältlich.
Bezugsquellen weisen kostenfrei nach: Dixawerke Rorschach
189

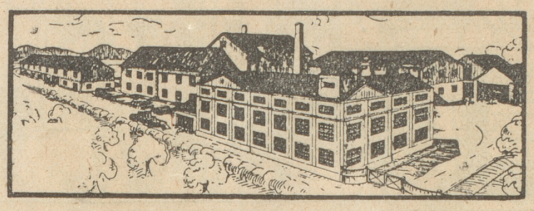

Die vornehmen Wohnräume von der

Möbel-Fabrik A. Dreher & Cie.

mit Abteilung ganz einfacher, billiger Einrichtungen empfehlen sich selbst.
Die Lieferung erfolgt direkt *ab Fabrik an Private zu den vorteilhaftesten Preisen.*
GROSSE AUSSTELLUNGEN MIT ÜBER 100 MUSTERMODELLEN
im Fabrikgebäude in GOTTLIEBEN (Thg.), Sonntag bis 4 Uhr geöffnet,
in ZÜRICH Seilergraben 57/59 (Haus Hagelversicherung).
Nur Qualitätsware – Eigene Polsterwerkstätte 152
Man verlange Prospekt und Kataloge

Briefmarken Auswahlsendungen nach Schweizer-Katalog
K. Engelhardt 336
Zürich 8 - Seefeldstrasse 176

Gesundheit und Kraft erlangen und bewahren Sie durch eine Blutreinigungs- und Abführkur mit

Model's Sarsaparill

In Flaschen zu 5.—, 7.50 und 12.— in den Apotheken oder direkt durch die Pharmacie Centrale, Madlener-Gavin, rue du Mont-Blanc 9, Genf. 357

MŒBEL kaufen Sie vorteilhaft bei
A. Hillebrand, St. Gallen
Spisergasse 16
298

„Ja, Bundesrat ist da, was ist wieder los?"

„Stauffacher. De Fürst und de Melchthal lönd Uch grüeze und die Rütligschicht ließ me vorläufig besser la si. 's chönnt Unagnäms gäh, wenns uschämt. D'Idee sig ja scho guet, aber d Usfüerig isch jetzt nid opportun."

„Aber was fällt denn Ihnen ein! Vergessen Sie nicht, daß wir die Mittel haben, Sie zum Rütlischwur zu zwingen! Ueberlegen Sie sich mal die Konsequenzen! Denken Sie an die Fremdenindustrie und an die notleidende Hotellerie in den Urkantonen. Und nun das ausgerechnet, nachdem wir Ihnen die Gotthardbahn elektrifiziert haben! Was wird unsre Jugend für einen Begriff bekommen von Ihnen! Das hätte ich nie erwartet von Ihnen, Stauffacher! Was sollen wir mit dem Rütli machen, unserm Nationalheiligtum?"

„Minetwäge stellet e Zimäntfabrik ane."

„Rufen Sie Herrn Fürst ans Telephon."

„Der ischt scho hei und dr Melchtel au. S isch nüt me zmache, s blibt drbi."

„Wir machen Sie für alle Folgen verantwortlich, Stauffacher. Schicken Sie uns eine schriftliche Bestätigung, damit wir wenigstens gedeckt sind."

„Chasch dr ibilde." Und läutete dem Bundesrat ganz scheußlich in die Ohren. Schweißgebadet erwachte der, als eben der Wecker rasselte.

„Ist Dir nicht gut?" fragte die Bundesrätin.

„Ja — Nein, das heißt, wenn ich nur wüßte, ob das vom diplomatischen Abschiedsdiner kommt oder vom Veltliner, den wir gestern Abend ausgejaßt haben . . . ." —p—

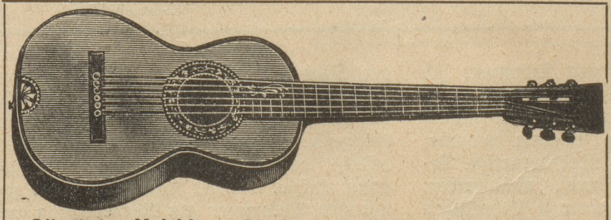

Sämtliche Holzblas-, Blech- und Saiten-Instrumente. — Musikalien, Saiten, Bestandteile aller Art beziehen Sie anerkannt gut und billig bei 254

A. Popp, Musikhaus, Olten 2

TELEPHON 448

Sämtliche Reparaturen. — Kataloge gratis und franko.

Wenn der Geschäftsmann ruht, arbeiten für ihn seine Inserate!

ELTERN!

Soll Ihr Sohn Kaufmann werden? OF 46 N [313
Soll er Französisch lernen?
Auf den Handel und das Bankfach vorbereitet werden?
Individuell erzogen werden?

Verlangen Sie Prospekte vom bestempfohlenen

Institut „Athénéum" Neuveville

Pfr. Künzle's Kräuterseife enthält einen aromatisch duftenden Kräuterextrakt, der die Haut erfrischt und belebt. Sie ist mild im Gebrauch und weil sie nur einen Franken kostet, ist sie die ideale Volkstoilette-Seife. 311

Erhältlich in allen Apotheken, Drogerien u. Detailgeschäften
Alleinfabrikanten: Seifenfabrik Sargans, Jakob Oertli & Co. A.-G.

Rheumatische Leiden jeder Art werden schnell gelindert durch den [300
Spezial-Rheumatismustee per Paket Frs. 2.50
der **Römerschloss-Apotheke Zürich 7**, Homöopatische Zentral-Apotheke
Telephon H. 6010 [300] Prompter Versand.