Zeitschrift: Nebelspalter : das Humor- und Satire-Magazin
Band: 48 (1922)
Heft: 32

Werbung

Nutzungsbedingungen
Die ETH-Bibliothek ist die Anbieterin der digitalisierten Zeitschriften auf E-Periodica. Sie besitzt keine Urheberrechte an den Zeitschriften und ist nicht verantwortlich für deren Inhalte. Die Rechte liegen in der Regel bei den Herausgebern beziehungsweise den externen Rechteinhabern. Das Veröffentlichen von Bildern in Print- und Online-Publikationen sowie auf Social Media-Kanälen oder Webseiten ist nur mit vorheriger Genehmigung der Rechteinhaber erlaubt. Mehr erfahren

Conditions d'utilisation
L'ETH Library est le fournisseur des revues numérisées. Elle ne détient aucun droit d'auteur sur les revues et n'est pas responsable de leur contenu. En règle générale, les droits sont détenus par les éditeurs ou les détenteurs de droits externes. La reproduction d'images dans des publications imprimées ou en ligne ainsi que sur des canaux de médias sociaux ou des sites web n'est autorisée qu'avec l'accord préalable des détenteurs des droits. En savoir plus

Terms of use
The ETH Library is the provider of the digitised journals. It does not own any copyrights to the journals and is not responsible for their content. The rights usually lie with the publishers or the external rights holders. Publishing images in print and online publications, as well as on social media channels or websites, is only permitted with the prior consent of the rights holders. Find out more

Download PDF: 13.12.2025

ETH-Bibliothek Zürich, E-Periodica, https://www.e-periodica.ch

KINDERGESELLSCHAFT
Nach dem Scherenschnitt von Alice Eggenberger, 13 Jahre
Aus dem Schülerwettbewerb des Pestalozzikalenders

Z'nüni und Z'vieri

„Häufig essen, aber wenig auf's Mal" ist die Losung für alle Leute mit delikatem Magen. Eine Tasse Ovomaltine zum Frühstück und als Zwischenmahlzeit wird auch bei empfindlichen Verdauungsorganen gern genommen, gut vertragen und mit Nutzen assimiliert.

Wer seinen Körper für angestrengte Tätigkeit leistungsfähig erhalten muss, wer Müdigkeit oder Schwäche fühlt, wer sich nach Krankheit rasch erholen will, nehme Ovomaltine. Kinder, die das Lernen anstrengt oder die nicht recht gedeihen, junge Leute in den Entwicklungsjahren, werdende Mütter, überarbeitete Berufsleute, alternde Männer und Frauen, alle werden durch Ovomaltine gestärkt.

Machen Sie einen Versuch, verlangen Sie uns gleich ein Muster. Wir schicken es Ihnen gern.

(K 807 B) 51

OVOMALTINE

Dr. A. Wander A.G., Bern

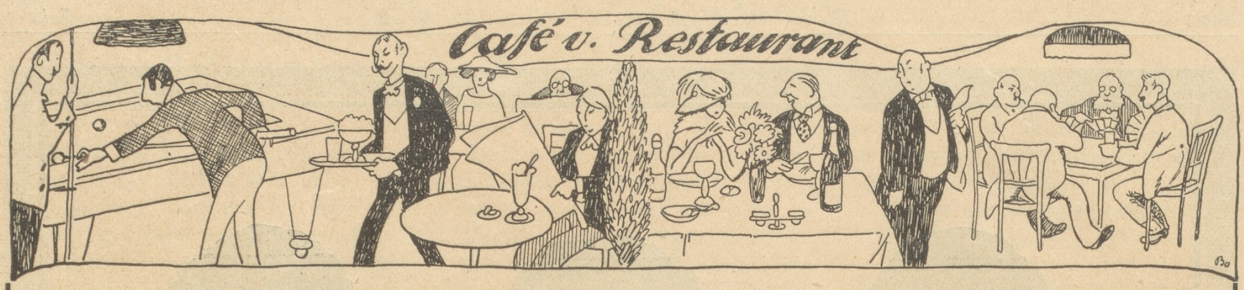

Strandbad Zürich / Mythenquai

Restaurant: Täglich frisches Gebäck

Höflich empfiehlt sich: *E. Surber* 130

Die Strandbädler versammelten sich nach 7 Uhr abends zum Abendessen im **Ochsenstübli** im **Roten Ochsen** an der Storchengasse. Vorzügliche Küche. Mässige Preise.
Neu renoviertes Haus. — Höfl. empfiehlt sich: *P. Kaiser,* Küchenchef. 133

Astoria-Garten / Zürich

Bahnhofstrasse 106

Tägliche Konzerte unter Leitung von Herrn Kapellmeister Grilli

A. TÖNDURY & CO. A.-G.

St. Annahof / Zürich I

Täglich von 4—6 und 8—11 Uhr 102

HUGO WEIS

der beliebteste Kapellmeister **Münchens** mit seiner erstklassigen, **11 Mann starken** Künstler-Kapelle

Erstklassige Küche. – Ausgesuchte Weine. – Münchner, Pilsner und Hürlimann-Bier

Charles Meßmer

Kriens bei Luzern

Graphiker und Illustrator

Mitarbeiter des „Nebelspalter", empfiehlt sich für gediegene, künstl. Reklame, Plakatentwürfe, Inserate (ernst und humoristisch), Packungen, Etiketten, Illustrationen, Karikaturen, usw. Reklameneuheiten. 125

Ein Strandgespräch

Ch. Meßmer

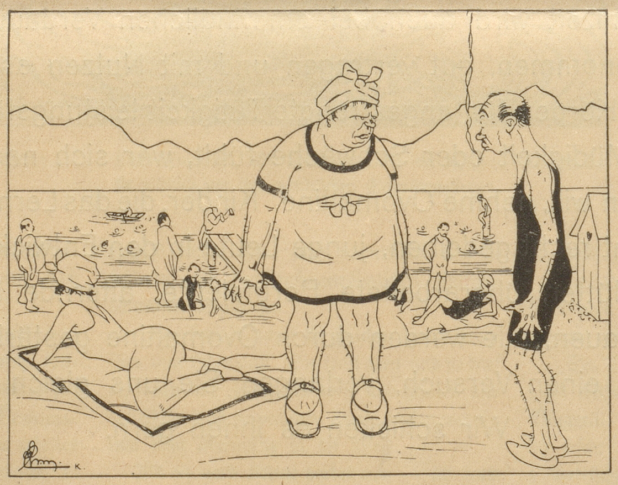

Mutter: „ . . . mein Herr, ich verbitte mir diese inständige scharfe Beobachtung meiner Tochter, als ob sie Ihr besiegtes Deutschland wäre!"

67

Wir bitten Sie gefl. bei jeder Gelegenheit auf den Nebelspalter Bezug nehmen zu wollen.

Fischer's Schuh-Creme „Ideal"

ist unstreitig d. beste Schuhglanzmittel. „Ideal" gibt verblüffend schnell haltbaren Glanz und macht die Schuhe geschmeidig und wasserdicht. Verlangen Sie also „Ideal" in jeder Spezerei- und Schuhhandlung.

Alleiniger Fabrikant: **G. H. Fischer,** schweiz. Zündholz- u. Fettwarenfabrik, **Fehraltorf.** Gegr. 1860. [110

CIGARETTES TURMAC

Vereins-Fahnen

in erstklassiger Ausführung unter vertraglicher Garantie liefern anerkannt preiswert

Fraefel & Co St. Gallen

Aelteste und besteingerichtete Fahnenstickerei der Schweiz 132

Haarfärben

I. Spezialgeschäft der Schweiz. Graue, rote, missfärbige und verdorbene Haare werden rasch und fachgemäss behandelt. Verkauf des bestbekannten Haarwiederherstellers Fr. 7.50, sowie die meistbekannten Färbemittel in jeder Preislage. — Preisliste gratis.

F. Kaufmann, Zürich

59 Kasernenstr. 11 (K 883 B)

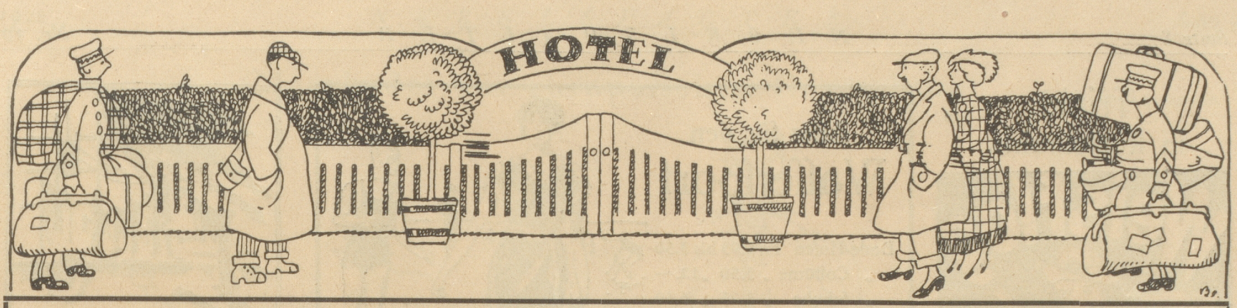

Strandbad Weesen

Ueber 80 Kabinen
Gutgeführtes Buffet
Täglich zwei Mal Konzert von Künstlerorchester
Hotel Bahnhof
Hotel Du Lac
Schwert u. Parkhotel
Hotel Rössli
Schlosshotel Mariahalden
Hotel Speer
Mässige Hotelpreise

Hotel
Schöne, ruhige Lage
Moderner Komfort, Mässige Preise
Gartenterrasse

HABIS-ROYAL
AM HAUPTBAHNHOF
ZÜRICH

Restaurant
Diners und Soupers von Fr. 3.- an
Im Sommer im Freien
Offene Weine - Offene Biere
Täglich Beinfleisch im Topf
Thee und frische Patisserie

H. GOELDEN-MORLOCK

(O F 12596Z) 71

Waldhaus Dolder / Zürich

Restauration / Menu und à la carte / Schattiger Garten / Terrasse mit prächtiger Aussicht auf die Stadt, See und Gebirge.

Dolderbahn bis ins Haus 87

fährt bis 12 Uhr nachts. — Höfl. empfiehlt sich: *P. C. Gyr.*

St. Gallen — Hotel Walhalla-Terminus

(R. MADER)
Hotel I. Ranges. 120 Betten. Appartements mit Privatbädern. Auto-Garage im Hause. 95

Lieber Nebelspalter! Eine Dame beschwert sich beim Gastwirt, sie könne nachts nicht einschlafen, weil die Vorhänge zu hell seien. „Vielleicht setzen Sie Ihre blaue Brille auf", sagte der Wirt. p. B.

Werbe-Drucksachen für Hotels
in künstlerischer Ausstattung und mit Umschlag-Entwürfen durch die „Nebelspalter"-Mitarbeiter empfiehlt

E. Löpfe-Benz
Buch- und Kunstdruckerei
Rorschach

Herisau — Hotel «Storchen»

Telephon No. 65
Altbekanntes, gut gef. bürgerl. Haus im Zentrum. Säle für Gesellschaften und Hochzeiten. — Höfl. empfiehlt sich: *Alb. Scheck.*
109

BASEL — Parkhotel Bernerhof

Ruhiges Familien-Haus links der prächtigen Anlagen, 2 Min. vom Bahnhof. Freundl. sonn. Zimmer v. Fr. 3.50 an mit laufendem Kalt- u. Warmwasser. Spezialarrangement f. läng. Aufenthalt. Bes.: G. Maizet-Hertenstein
96

TEUFEN — ADLER

Lebende Bachforellen aus eigen. Fischpacht. Spezialität in selbstgekelterten Rheintaler- u. Oberländerweinen direkt v. d. Weinbauern. Offenes Kulmbacher- u. Rheinfelderbier. Ia Küche. - *J. Oertle-Bissegger.*
82

GAIS — Hotel und Pension zur «Krone»

930 Meter über Meer
Bestrenom. Haus a. Platze. Geräum. Lokalitäten f. Vereine, Gesellschaften, Hochzeiten etc. Reelle Getränke, selbstgef. Küche, Terrasse, Billard, Autogarage. Der neue Bes.: A. Suter-Maurer.
75

Delicatess-Dosen-Saftschinken-„Edelweiss"
Spezialität der Wurstfabrik Ruff Zürich
113

Paul Schlatter's Söhne * St. Gallen
Glas / Porzellan / Haushaltungs-Artikel
18

Privat-Malschule, Sihlstr. 37, Zürich 1
Mal- und Zeichen-Unterricht für Damen und Herren
Täglich 7-8 Uhr abends: Aktzeichnen
136

Mietfahrten mit 7-plätzigen eleganten Wagen
Zollstrasse 118
Tel. S. 88.44
Joh. Pfaffhauser, Zürich
127

Schuhe kaufen Sie vorteilhaft bei
H. Grob & Co. St. Gallen
und Filialen
63

Trinkt
in Restaurants 29

mit Syphon oder Mineralwasser sehr erfrischend

Alles für den
Wassersport

Bade-Hosen Fr. 1.95 bis 3.50
„ Costüme „ 3.50 „ 12.—
„ Schuhe „ 3.25 „ 5.50
„ Hullen „ 1.95 „ 3.50
„ Mützen, etc. etc.

134

OCH
ZÜRICH
Bahnhofstrasse 56

Ein Geschenk
das sicher Freude bereitet und willkommen ist, bildet ein Abonnement auf den

Nebelspalter

Möbel / Decoration
Bevorzugte Qualitätsarbeiten eig. Werkstätten
Carl Studach, St. Gallen
Speisergasse 19 98

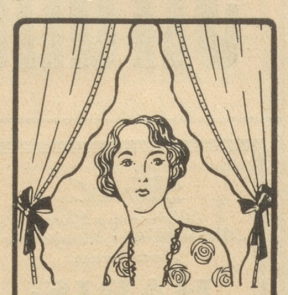

Brise-Bise
Gestickte Gardinen auf Mousseline, Tüll, Spachtel etc., am Stück oder abgepaßt. Vitrages, Draperien, Bettdecken, glatte Stoffe, Etamine, Wäschestickereien usw. fabriziert und liefert direkt an Private HERMANN METTLER, Kettenstichstickerei, HERISAU, Musterkollektion gegenseitig franko.

Sprechapparate (div. Systeme) 93
Platten (Odeon, Jsi-Record etc.)
(Monatliche Abzahlung gestattet)
MUSIKHAUS LUZERN
Pilatusplatz O. Schärli-Ulmi Tel. 2687

Eine kluge Antwort auf eine dumme Frage

Eine angehende Ladentochter legt die Lehrprüfung ab. In der Warenkunde wird sie über allerlei Artikel befragt. Da stellt der Examinator die Frage: „Wie lang sind die Sardinen?", worauf die Schülerin schlagfertig antwortet: „So lang wie die Büchse!"

Jwis

Frl. B. Schmid, Zahnärztin, Walzenhausen
(direkt b. Bahnhof) empfiehlt sich für schmerzloses Zahnziehen, Goldarbeiten, Plombieren. — Aeusserst billige Preise. 107

ELCHINA 137
ist für den
abgehetzten Geschäftsmann
das unübertroffene
Auffrischungsmittel
Flac. 3.75, Doppelfl. 6.25 in den Apotheken

PRIMA
FRIMA
64

FRIMA IST PRIMA!

Das einzige altbewährte Produkt für chemisches Waschen zu Hause! In der gelben Büchse m. aufgedruckter Gebrauchsanweisung überall erhältlich
Seifenfabrik Lenzburg A.-G.

Köstlichen Humor in ernster Zeit
finden Sie in Reidelbach: „Humor. Erzählungen", geb. 2.50; Ruth: „Bayrische Beize", 2.—; Fritz Ulk: „Schnick-Schnack rc." (kleine humoristische Vorträge und Verse für Haus u. Familie) 5 Bd. à —.80, alle 5 3.50. Erhältlich bei
E. Lichtensteiger, St. Georgen-St. Gallen 11 128

SCHUHCRÈME TURICUM
unerreicht
Ich lade auch Sie höflich ein, einen Versuch zu machen
MARCEL MAAG, ZÜRICH
anerkannt das tonangebende Haus dieser Branche 66

103
Hühneraugen
Hornhaut, Schwielen und Warzen beseitigt schnell, sicher und schmerzlos
Kukirol
In Apotheken und besseren Drogerien erhältlich
Ärztlich empfohlen Millionenfach bewährt!
Gegen Fußschweiß und Wundlaufen Kukirol-Fußbad!