**Zeitschrift:** Nebelspalter : das Humor- und Satire-Magazin
**Band:** 48 (1922)
**Heft:** 47

**Werbung**

**Nutzungsbedingungen**
Die ETH-Bibliothek ist die Anbieterin der digitalisierten Zeitschriften auf E-Periodica. Sie besitzt keine Urheberrechte an den Zeitschriften und ist nicht verantwortlich für deren Inhalte. Die Rechte liegen in der Regel bei den Herausgebern beziehungsweise den externen Rechteinhabern. Das Veröffentlichen von Bildern in Print- und Online-Publikationen sowie auf Social Media-Kanälen oder Webseiten ist nur mit vorheriger Genehmigung der Rechteinhaber erlaubt. Mehr erfahren

**Conditions d'utilisation**
L'ETH Library est le fournisseur des revues numérisées. Elle ne détient aucun droit d'auteur sur les revues et n'est pas responsable de leur contenu. En règle générale, les droits sont détenus par les éditeurs ou les détenteurs de droits externes. La reproduction d'images dans des publications imprimées ou en ligne ainsi que sur des canaux de médias sociaux ou des sites web n'est autorisée qu'avec l'accord préalable des détenteurs des droits. En savoir plus

**Terms of use**
The ETH Library is the provider of the digitised journals. It does not own any copyrights to the journals and is not responsible for their content. The rights usually lie with the publishers or the external rights holders. Publishing images in print and online publications, as well as on social media channels or websites, is only permitted with the prior consent of the rights holders. Find out more

**Download PDF:** 01.10.2025

**ETH-Bibliothek Zürich, E-Periodica, https://www.e-periodica.ch**

# PHOTO

239

**Sonderangebot:**

Photo-Camera, moderne Ausstattung, doppelter Auszug, Lederbalg, Lederbezug, Anastigmat Xenar 4,5 in Compurverschluss

| 4½×6 | 6½×9 | 9×12 | 10×15 | 13×18 |
|---|---|---|---|---|
| 127.50 | 150.— | 172.— | 210.— | 367.70 |

**W. WALZ / ST. GALLEN**
OPTISCHE WERKSTÄTTE



## Die Schönheit

der Jugend, keine Hautunreinigkeiten und nie Falten im Gesicht sind der Erfolg, wenn Sie ständig

## Crême Mara

178

in Verbindung mit **Eau de Cologne Nr. 234** (vornehmer Geruch) benützen und dazu die durch ihren zarten, weichen Schaum und ihr Parfum distingué bekannte

## Relorita-Oelseife Nr. 210

(auch Bébéseife) von Klement & Spaeth, Romanshorn, verwenden.


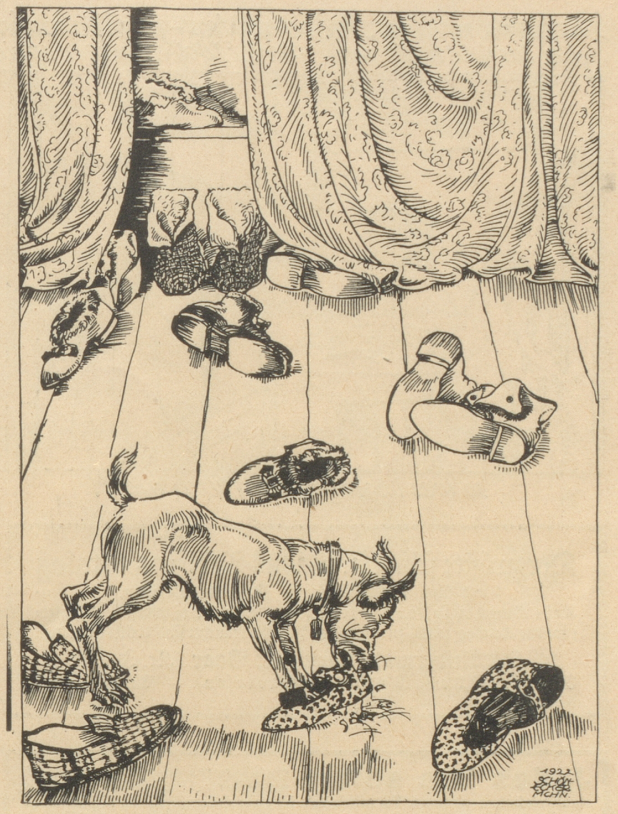


*GOETZ-Finken, das weiss jeder im Land,*
*Halten Nässe, Kälte und Hundswut stand.* 228

Verlangen Sie reich illustrierten Gratis-Katalog an
**Goetz-Jequier A.-G., Strehlgasse 6, Zürich**

BLAUE PACKUNG, 10 STÜCK, Fr. 1.-
BRAUNE PACKUNG, 10 STÜCK, -.80 174


### Schlagfertig

Lehrer: „Aber Willi, wie kommt es nur, daß du im Lesen so schlecht weiterkommst. Als ich in deinem Alter war, da las ich schon beim ersten Mal alles fließend." — Schüler: „Sie werden ohne Zweifel einen besseren Lehrer gehabt haben als ich." Mi-ni-fex


Zugvorhänge und Draperien, Brise-Bises, Tischdecken
Eigene Fabrikation

FRISCO

Muster franko von
**F. Stäheli & Co.**
St. Gallen
Frongartenstr. No. 11
163



**Spezial-Liste** über
**Hygienische Artikel**
verlangen!
219
**Sanitätsgeschäft Hausmann**

| Zürich | St. Gallen | Basel | Davos |
|---|---|---|---|
| Uraniastrasse 11 | Marktgasse 11 | Freiestrasse 15 | Platz und Dorf |



*Nehmen Sie*
**Thermac-** *Pastillen*
*(hergestellt mit den natürlichen Quellsalzen von Baden im Aargau)*
in der rauhen Jahreszeit
*und Sie schützen sich*
***gegen Erkältungs-Krankheiten!***
**Die Wirkung überrascht Sie!**
*Originaldosen Fr. 1.75* 229

Die Bankbureaux sind öd und leer – zum Wandschmuck reicht das Geld nicht mehr – der J. E. Wolfensberger spricht:

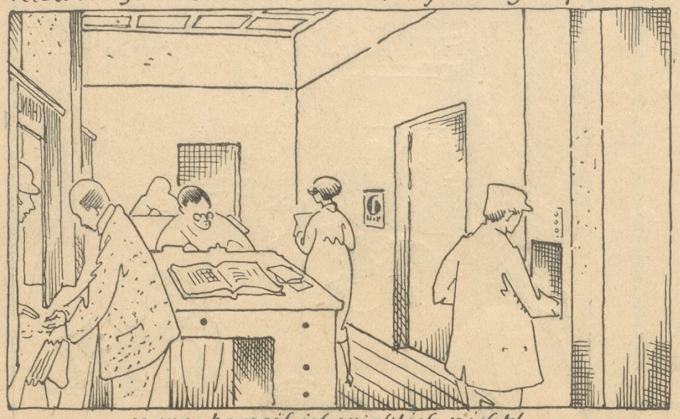

so was begreif ich wirklich nicht!

## Bücherecke

Buchhändler: Hier hätte ich noch einen Gelegenheitsposten Nietzsches Werke und Bände, spottbillig.

Kunde: Behalten Sie sie noch ein wenig, sobald man wieder heizen muß, hole ich sie.

*

## Abgeblitzt!

Frechling (zum Trambahnschaffner): „Ist die Arche Noah voll?"

Schaffner: „Es fehlt nur noch — der Esel! Kommen Sie nur herein!"

Sti

Die Nebelspalter-Druckerei- u. Verlagsanstalt
E. Löpfe-Benz
Rorschach / Tel. 3.91
liefert Qualitäts-Druckarbeiten in charakteristischem Gepräge.
Bitte verlangen Sie Muster, Offerten, Besuch

Der größte schweiz. Tabak-Pfeifen-Katalog
mit über 190 Abbildungen ist soeben erschienen. 165
Kein Raucher solle es unterlassen, diesen sehr wichtigen u. hochinteressanten Katalog gratis zu verlangen. Für alle Raucher sind Artikel enthalten.
Al. Andermatt-Huwyler, Baar (Kt. Zug)
Cigarren-, Tabak- und Pfeifenversand — Telephon 45

Hühneraugen
Hornhaut, Schwielen u. Warzen
beseitigt das ärztlich empfohlene millionenfach bewährte
Kukirol
In Apotheken u. Drogerien erhältlich.
Bezugsquellen weisen kostenfrei nach: Dixawerke Rorschach
159

Jedes Los sofort ein kleineres oder grösseres Treffnis in bar bei der nächsten Ziehung staatlich konzessioniert. Prämientitel. Im ganzen kommen 100 Millionen Fr. zur sichern Auszahlung in ca.: (K 133 B) 12
25 Haupttreffer à 1 Million Franken, 15 à 500,000; 20 à 200,000; 50 à 100,000; 100 à 50,000 Fr. etc. und ca. 90,000 kleinere Treffer.
Nächste Ziehung am 1. Dezember 1922.
Neues gesch. System. Preis für 10 Nummern nur Fr. 3.25, für 20 Nummern Fr. 6.25. Versand sofort gegen vorherige Einsendung oder Nachnahme durch die Genossenschaft „Der Anker", Neueng. 21, Bern.

Versicherig gege d' Vermöges-Abgab
gits gar kei besseri als wenn Sie bi eus
Perser Teppich
chaufit. Debi isch das glichzitig die allerbest Kapitalsanlag, wil die prächtige, tadellose Teppich, die Sie bi eus fast
Um ene Pappestiel
überchömet, im Pris immer mehr oder weniger glich blibet und mit de Johre an Wert zunähnd.
Billiger und besser als bi eus chönnet Sie niene chaufe, drum chömed Sie zu eus
J. Brendlé
ZÜRICH
Bahnhofstr. 57a
St. Annahof

ELCHINA 137
ist für den abgehetzten Geschäftsmann
das unübertroffene Auffrischungsmittel
Flac. 3.75, Doppelfl. 6.25 in den Apotheken

Schlechte Luft vergiftet
die Lungen, ist die Trägerin der Tuberkulose und vieler anderer Krankheitsbazillen, reizt zu Augen- und Halsentzündungen, bringt Ausschläge und fahle Gesichtsfarbe, verlangsamt die Blutzirkulation, nimmt Ihnen die gute Laune, den Appetit und die Arbeitsfreude und macht Ihnen den Aufenthalt in
Ihrer Wohnung 231
zur Qual. In jeder Wohnung ist schlechte Luft durch die Ausdünstungen der Menschen, durch Staub, Rauch, Speisendunst. Wenn man die Fenster öffnet, kommen noch Staub und Bazillen der Strasse dazu. — Abhilfe schafft nur der kleine, billige Xylozon-Waldluftspender, ein wundervoller Apparat, der Ihre Wohnung ständig mit ozonreicher Luft füllt, und Dünste und Bazillen vernichtet. Xylozon-Waldluftspender macht den Aufenthalt im Zimmer angenehm und zu einer wirklichen Erholung. Der Apparat ist sehr billig, die Unterhaltungskosten fast nichts. Verlangen Sie gratis und franko Prospekt, ich gebe Ihnen ebenfalls kostenlos eine kleine Probe des Fichtennadelöles, damit Sie sich selbst von der Vorzüglichkeit desselben überzeugen können. Der Apparat sollte in keinem Haushalt fehlen. Schreiben Sie sofort an Jacob Tobler, St. Gallen, Vonwil A/2.

Die
# SCHWEIZERISCHE VOLKSBANK
mit über 50 Niederlassungen und einem
STAMMKAPITAL UND RESERVEN VON FR. 118,000,000.—
empfiehlt sich für
Vermittlung von Kapital-Anlagen — Ausführung von Börsen-Aufträgen
Aufbewahrung und Verwaltung von Wertpapieren
Erbschaftsliquidationen
und ist zur Auskunft-Erteilung und Beratung in Geld-Angelegenheiten stets gerne bereit
215

Verlangen Sie
in allen Restaurants

Aristo
Eierliqueur
von
W. & G. Weisflog & Co.
Altstetten-Zürich.

Galerie Neupert, Zürich I
Bahnhofstrasse 1 (Börse)
Werke alter und moderner Meister
Wechselnde Ausstellungen
226

Vermögens-Abgabe

Boscovits

„Jetzt tüemer halt 's Vorig wieder in — Strumpf!"

OPAL
der feinste Stumpen
Cigarrenfabrik
EICHENBERGER-BAUR
Beinwil am See
150

TUC
Das Beste gegen Frostbeulen
aufgesprungene Hände
Wundlaufen etc.
Schiebdose 75 Cts.
zu haben in Apotheken und Drogerien
P 1605 ch Alleinfabrikant: 185
TRUOG & CIE., CHUR

TEL. 3007
OTTO MORBER & Co
ST. GALLEN
POSTSTR. 18 1. STOCK
VORHÄNGE ALLER ART

Preis-Abschlag!
Leiden Sie an Rheumatismus, Gicht
211

Hexenschuss, Ischias, Influenza, Leibweh, kalten Füssen, Husten, Zahnweh, dann bringt Ihnen sicher Hilfe der seit 55 Jahren bewährte
Anker-Pain-Expeller
alter Preis Fr. 8.—, 4.—, 2.—
neuer Preis Fr. 6.—, 3.25, 1.75
Zur Magenstärkung und Blutreinigung
bei Frösteln, unreiner Haut, Flechten, Müdigkeit, Appetitlosigkeit, benutzen Sie den feinen
Anker-Sarsaparill
alter Preis Fr. 8.50, 3.50
neuer Preis Fr. 7.50, 3.—
Beweise über den glänzenden Erfolg der echten, seit über 55 Jahren bewährten Anker-Hausmittel:
Gratis durch Dr. RICHTER & CIE., in OLTEN

AKTIEN-SALAMI
149
WINTERSALAMI
REINES SCHWEINEFLEISCH
UNGARISCHE
SALAMIFABRIK A.G.
BUDAPEST
X. FÜZÉR UTCA 37 TELEGRAMME: MASALAM BUDAPEST.
GENERALVERTRETUNG FÜR DIE SCHWEIZ:
RUFF, WURSTFABRIK UND METZGEREI, ZÜRICH

Wir bitten Sie gefl. bei jeder Gelegenheit auf den Nebelspalter Bezug nehmen zu wollen.

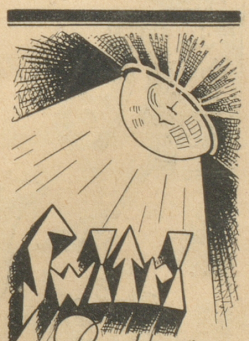

Batterien verlangen!
für Taschen- und andere Lampen.
Ueberall zu haben.
SWITRI A.-G. ZÜRICH 4
Freyastrasse 12