Zeitschrift: Nebelspalter : das Humor- und Satire-Magazin
Band: 43 (1917)
Heft: 10

Artikel: Praktische Winke
Autor: [s.n.]
DOI: https://doi.org/10.5169/seals-449970

Nutzungsbedingungen
Die ETH-Bibliothek ist die Anbieterin der digitalisierten Zeitschriften auf E-Periodica. Sie besitzt keine Urheberrechte an den Zeitschriften und ist nicht verantwortlich für deren Inhalte. Die Rechte liegen in der Regel bei den Herausgebern beziehungsweise den externen Rechteinhabern. Das Veröffentlichen von Bildern in Print- und Online-Publikationen sowie auf Social Media-Kanälen oder Webseiten ist nur mit vorheriger Genehmigung der Rechteinhaber erlaubt. Mehr erfahren

Conditions d'utilisation
L'ETH Library est le fournisseur des revues numérisées. Elle ne détient aucun droit d'auteur sur les revues et n'est pas responsable de leur contenu. En règle générale, les droits sont détenus par les éditeurs ou les détenteurs de droits externes. La reproduction d'images dans des publications imprimées ou en ligne ainsi que sur des canaux de médias sociaux ou des sites web n'est autorisée qu'avec l'accord préalable des détenteurs des droits. En savoir plus

Terms of use
The ETH Library is the provider of the digitised journals. It does not own any copyrights to the journals and is not responsible for their content. The rights usually lie with the publishers or the external rights holders. Publishing images in print and online publications, as well as on social media channels or websites, is only permitted with the prior consent of the rights holders. Find out more

Download PDF: 09.12.2025

ETH-Bibliothek Zürich, E-Periodica, https://www.e-periodica.ch

Praktische Winke

Wenn du Schriftsteller werden willst, so sorge für Reklame und dann noch einmal für Reklame. Hierauf suche einen guten Verleger und dann kannst du, wenn du magst, auch etwas schreiben.

* * *

Bedenke, daß eine Frau Geld kostet, daß aber zwei Frauen es fertig bringen können, dich über Wasser zu halten.

* * *

Wenn du verheiratet bist, so halte dir eine Katze, ich rate dir gut. Du bist dann nie um eine Ausrede verlegen, wenn man dich nach der Ursache der Schrammen in deinem Gesichte fragt.

* * *

Umgehe nie ein Gesetz, außer es handle sich um dasjenige über die Polizeistunde. Lothario

M. SCHOEFFTER
TAILLEUR · ZÜRICH
Bahnhofstr. 83. I.
Anfertigung aller Herren-Garderobe in anerkannt gediegener Ausführung · Grosses Lager in erstklassigen Nouveauté-Stoffen

Löwen- und Bärenzwinger!
nach **Hagenbeckscher** Art, **zwei Löwen** frei auf drei Meter Distanz über einem Wassergraben zu sehen, unter Holderbüschen, sowie **fünf schöne Panther, Riesenbär,** 8 Jahre alt, in geräumigem Bärenzwinger, und **Wolf, Schakal, Adler, Geier, Affen.**
Menagerie Eggenschwiler, Milchbuch-Zürich

Tanz
Spezial-Schule für **: moderne Tänze :**
Kurse für Kinder und Erwachsene jeden Alters
Einzel-Unterricht jederzeit.
Separate, ungenierte Privatsalons.
One-step, Boston, Tango, Maxixe etc.
A. Traber-Amiel, Rämistrasse 33.

Elektr. Kaffeemühle „PERL"
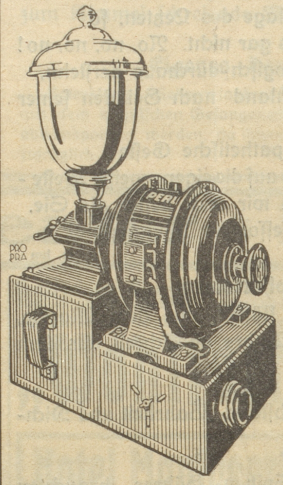
neuestes und best. Schweizer-Fabrikat.
Einfache Regulierung und Bedienung.
Ferner
Elektr. Glätteeisen
Heiz- u. Kochapparate
Heizteppiche
Elektrische
Installations-materialien!!
en gros
1362
Fr. Kehren, Zürich 1
Gottfried Kellerstrasse 7, beim Corso.

Couverts liefert innert kürzester Frist die Buchdruckerei dieses Blattes.

Eine ideale, gewinnreiche Anlage kleiner Beträge ohne Risiko!
Prämien-Obligationen-Anleihe des Volkshauses Luzern
100,000 Obligationen à Fr. 10.— = Fr. 1,000,000.—
50 Ziehungen
deren unwiderrufliche Daten auf den Obligationen notiert sind.
Nächste Ziehung 31 März 1917
Die Prämien belaufen sich auf:
Fr. 20,000, 10,000 5,000
1 000, 500, 100, 50 etc.
Jede Obligation wird im Laufe der 50 Ziehungen gezogen, sei es mit einer Prämie bis zu **Fr. 20,000**
oder mit wenigstens Fr. 10.—
Total der Prämien und Rückzahlungen:
Fr. 1,827,810 in bar
Die Titel können bezogen werden zu Fr. 10.— das Stück bei der
Schweizer. Los- und Prämien-Obligationen-Bank
Luzern PEYER & BACHMANN Pilatusstr. 7
Prospekte kostenlos zu Diensten. 13202

Brissagos in 50er Cartons seeltissimi und in Holzkistchen.
Garantiert reiner **Kirsch**
liefert vorteilhaft und erbittet Anfragen **Emil Meier-Fisch, Winterthur**
Vertreter werden überall gesucht.

„ARBENZ"
Motorlastwagen von 2 bis 5 Tonnen Tragkraft

Omnibusse
Industrielle Fahrzeuge
Strassen-Sprengwagen
etc.
—
Solide Konstruktion!

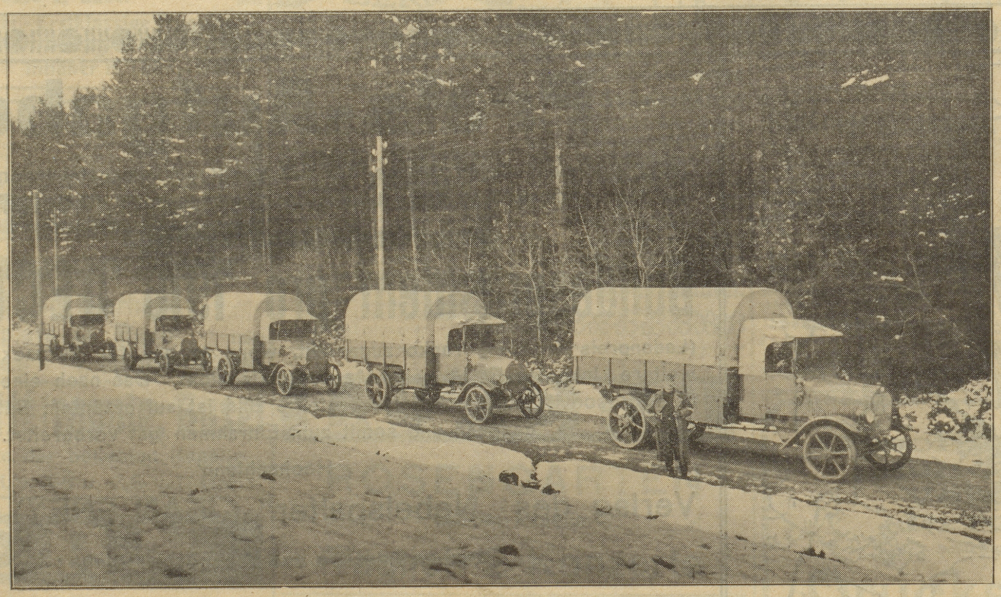

Lastzüge bis 10 Tonnen Tragkraft
Feuerwehr-Automobile
etc.
—
Oekonomisch im Betrieb!

Motorwagenfabrik ARBENZ A. G. Albisrieden-Zürich