Zeitschrift: Nebelspalter : das Humor- und Satire-Magazin
Band: 39 (1913)
Heft: 5

Illustration: Der neue französische Präsident
Autor: [s.n.]

Nutzungsbedingungen
Die ETH-Bibliothek ist die Anbieterin der digitalisierten Zeitschriften auf E-Periodica. Sie besitzt keine Urheberrechte an den Zeitschriften und ist nicht verantwortlich für deren Inhalte. Die Rechte liegen in der Regel bei den Herausgebern beziehungsweise den externen Rechteinhabern. Das Veröffentlichen von Bildern in Print- und Online-Publikationen sowie auf Social Media-Kanälen oder Webseiten ist nur mit vorheriger Genehmigung der Rechteinhaber erlaubt. Mehr erfahren

Conditions d'utilisation
L'ETH Library est le fournisseur des revues numérisées. Elle ne détient aucun droit d'auteur sur les revues et n'est pas responsable de leur contenu. En règle générale, les droits sont détenus par les éditeurs ou les détenteurs de droits externes. La reproduction d'images dans des publications imprimées ou en ligne ainsi que sur des canaux de médias sociaux ou des sites web n'est autorisée qu'avec l'accord préalable des détenteurs des droits. En savoir plus

Terms of use
The ETH Library is the provider of the digitised journals. It does not own any copyrights to the journals and is not responsible for their content. The rights usually lie with the publishers or the external rights holders. Publishing images in print and online publications, as well as on social media channels or websites, is only permitted with the prior consent of the rights holders. Find out more

Download PDF: 10.12.2025

ETH-Bibliothek Zürich, E-Periodica, https://www.e-periodica.ch

Der neue französische Präsident

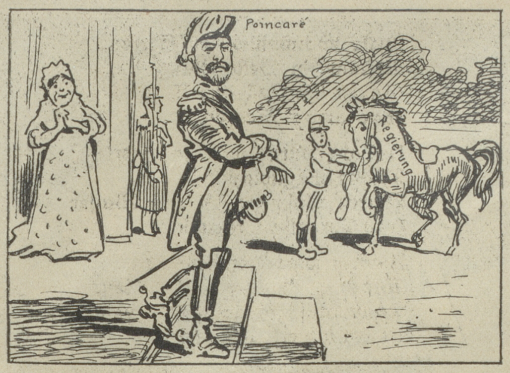

Madame la France: „Tusig, tusig, was han ich für en schöne neue Maa — wenn e nu 's Roß nüd glii abegheit."

Ztilah

Anerkannt bestes antiseptisches **Lederimprägnierungs-Mittel** für **Viehgeschirre, Chaisenverdecke,** Treibriemen und übriges Lederzeug, **Schuhe** (Oberleder wie **Schuhsohlen**) mit **Ztilah** imprägniert sind sehr **bequem zu tragen,** erreichen **eine grössere Lebensdauer** und schützen vor **nassen und kalten Füssen.** Prämiiert mit dem **I. Preis** Gartenbau-Ausstellung Zürich 1912 und kantonale landwirtschaftliche Gewerbe-Ausstellung Meilen 1912 **„Diplom I. Klasse".** Zu verlangen in **Konsumvereinen** und **Schuhhandlungen** die Flasche mit Pinsel à 60 Cts. Engros zu Fr. 2.80 per Kilo durch die **Ztilah Company, Zürich.** 1069

Noch nie dagewesen!

Solange der Vorrat reicht:
Eine prima
Herren-Anker-Remontoir-Taschenuhr
in Weissmetall oder Stahlgehäuse, auf die Minuten reguliert, in eleganter Ausführung
I. Qualität Fr. 5.50, II. Qual. Fr. 4.75
III. Qualität Fr. 4.—
mit schriftlicher Garantie für 3 Jahre, per Nachnahme; jeder Uhr wird eine **prima Nickelkette gratis beigelegt.**
Uhrenfabrik C. Wolter-Moeri, La Chaux-de-Fonds.
Preislisten für Taschenuhren, Ketten, Regulateure, Wecker und Schmucksachen gratis und franko. 35031

Kleieextrakt-Präparate von MAGGI & Cie. ZÜRICH
in Säckchen für Voll-, Teil- u. Kinderbäder
Das beste für die Hautpflege 1064

Haut- u. Gesichtscrème „Mein Ideal"
das Geheimnis der Wiener Frauenschönheit schön und jung zu sein und zu bleiben. Vorzügliche Hautpflegemittel nach der modernen Wissenschaft präpariert zur **Entfernung** von Flechten, Pickeln, Runzeln, Mitesser und **Hautröte,** zur **Bleichung** von Sommersprossen, Leberflecken und braunen Teint. Sie ist die Lieblingscrème der modernen und eleganten Damenwelt. Mit diskret vornehmem Parfüm parfümiert. Macht die Haut weiss und zart und ist besonders im 1029
Winter gegen rauhe, aufgesprungene rote Haut im Gesicht und der Hände sehr empfehlenswert. — Preis per Tiegel 5 Fr., gross 9 Fr. Man verlange sofort Gratiszusendung der **wicht. Mitteilung mod. Schönheit, Körper- und Gesundheitspflege** Nr. 6, eleg. broschiert gegen eine 10 Cts. Retourmarke von
Pharmachemie-Werke P. L. Winter, Zürich I.

In altbekanntem Luftkurort (zirka 1200 m) des Kantons Graubünden ist ein
Hotel
mit Raum für zirka 40 Gäste, Stallung und Wiesland für
Fr. 60,000.—
zu verkaufen. Anzahlung für tüchtige, strebsame Fachleute nach Uebereinkunft. Offerten befördert unt. Chiffre N. S. 1071 die Exped. des „Nebelspalter", Dianastrasse 9, Zürich.

Atelier I. Ranges für Geigenbau u. Reparatur
J. E. ZÜST ZÜRICH Theaterstrasse 16
Grosses Lager gut erhaltener französischer alter italienischer, u. deutscher
Meister-Violinen
Tadellose Reparat. Bezüglich Ton und Arbeit hervorrag. selbstgebaute
Violinen, Viola & Cello's.
Glänzende Atteste v. Künstlern des In- u. Auslandes. Erste Auszeichng. Feinste Saiten, Bogen, Etuis etc. Prospekte gratis. Einsichtsendungen. 1072

„Ideal"
ist in der Tat Fischer's **Schuh-Crême „Ideal",** denn sie gibt nicht nur schnellen und dauerhaften Glanz, sondern konserviert auch das Leder und macht es geschmeidig und wasserdicht. Verlangen Sie also bei Ihrem Schuh- oder Spezereihändler ausdrücklich **„Ideal".** Dosen à 25, 40 und 60 Cts. Alleiniger Fabrikant **G. H. Fischer,** chemische Zündholz- und Fettwaren-Fabrik, **Fehraltorf.** Gegr. 1850. [1080

Gegen
Bleichsucht und Blutarmut
hat sich seit 30 Jahren vorzüglich bewährt:
„Winkler's Eisen-Essenz"
von Aerzten empfohlen.
Erhältlich in **allen** Apotheken. — Hauptdepot:
Winkler & Co., Russikon (Zürich). 1016

Bei Magenbeschwerden Herzübel Erkältungen
Liqueur Clémentine Schweizer „Chartreuse"
In allen besseren Restaurants 1051

Bureau „Argus" Zürich
Gegr. 1893 Fonar Telefon 3829.
Von Amtsstellen und HH. Rechtsanwälten der Schweiz meist betätigte, im Handelsregister eingetragene Detektiv-Auskunftei.
E. C. Gysler. 002

Leihkasse Enge
Bleicherwegplatz, Zürich II
Wir empfehlen uns für:
Gewährung von **Darlehen** und **Konto-Korrent-Krediten** gegen Sicherstellung;
Diskontierung und **Inkasso** von **Wechseln** und **Coupons;**
Kauf und **Verkauf** von **Wertpapieren** und **fremden Geldsorten;**
Vermittlung von **Kapitalanlagen** und **Börsenaufträgen;**
Entgegennahme von **Geldern;**
in **Konto-Korrent,** auf **Depositenhefte** und gegen
4 1/2 % Obligationen
auf 3 bis 5 Jahre fest.
1056 **Die Verwaltung.**

Kaufen Sie **Seide** beim 1085
Muster franko! **Seiden-Spinner, Zürich**

PETROLEUM GASHERD.
Absolut feuersicher. Solid. zuverlässig. sparsam. Über 6000 Breñer im Gebrauch.
Ernst Haab Mühlbau 80 **Ebnat** (Schweiz)
Brennt ohne Docht geräuschlos u. geruchlos. Kein Pumpen. Kein Dochtputzen. Jedes Geschirr kann verwendet werden.
BILLIG UND GUT
kochen, backen, glätten, heizen.

Ueberraschung am Tisch
Nr. 1040 K/4. **Neger-Trikot-Maske,** solid, auf jeden Kopf passend, mit grossen Augen und Mund mit Zähnen, 40 Gramm schwer; sitzt man in einer Gesellschaft, bückt man sich unter den Tisch, zieht die Negermaske über den Kopf, oder man geht hinaus und kommt sofort als Neger wieder herein, worüber die Anwesenden sehr erstaunt sein werden, und kostet nur Fr. **1.50.** Porto 20 Cts. — Ferner empfehle mein grosses, neu assortiertes Lager in **Masken, Schmuck, Papier-Guirlanden, Papier-Mützen, Lärmartikel, Saal-Dekorationen** und **Feuerwerk** jeder Art. 1083
EMIL FREUDWEILER, Strehlgasse 8, Zürich I.

Wir kaufen „Nebelspalter" 1910: Nr. 1, 2 und 26; 1912: Nr. 14.
Wir verkaufen „Nebelspalter", komplette eingebundene Jahrgänge 1887 bis 1892, 1894, 1895, 1899, 1904, 1905, 1906, 1911.
Der Verlag des „Nebelspalter", Zürich.

Zahle Geld zurück!
Eine herrliche, edelgeformte Büste und rosigweisse Haut erhalten Sie durch mein **„Tadellos",** das Vollkommenste dieser Art. Bildet kein Fettansatz in Taille und Hüften. Aeusserliche Anwendung. Zahlreiche Anerkennungen. Garantieschein auf Erfolg und Unschädlichkeit.
Direkte Zusendung nur durch:
Frau A. Nebelsiek. Braunschweig 8344 (Deutschland)
Breite Strasse 196. 1008
1 Dose 4 Franken } zur Kur erforderlich.
2 Dosen 7 Franken } gegen Nachnahme 40 Cts. mehr.