Zeitschrift: Nebelspalter : das Humor- und Satire-Magazin
Band: 32 (1906)
Heft: 14

Werbung

Nutzungsbedingungen
Die ETH-Bibliothek ist die Anbieterin der digitalisierten Zeitschriften auf E-Periodica. Sie besitzt keine Urheberrechte an den Zeitschriften und ist nicht verantwortlich für deren Inhalte. Die Rechte liegen in der Regel bei den Herausgebern beziehungsweise den externen Rechteinhabern. Das Veröffentlichen von Bildern in Print- und Online-Publikationen sowie auf Social Media-Kanälen oder Webseiten ist nur mit vorheriger Genehmigung der Rechteinhaber erlaubt. Mehr erfahren

Conditions d'utilisation
L'ETH Library est le fournisseur des revues numérisées. Elle ne détient aucun droit d'auteur sur les revues et n'est pas responsable de leur contenu. En règle générale, les droits sont détenus par les éditeurs ou les détenteurs de droits externes. La reproduction d'images dans des publications imprimées ou en ligne ainsi que sur des canaux de médias sociaux ou des sites web n'est autorisée qu'avec l'accord préalable des détenteurs des droits. En savoir plus

Terms of use
The ETH Library is the provider of the digitised journals. It does not own any copyrights to the journals and is not responsible for their content. The rights usually lie with the publishers or the external rights holders. Publishing images in print and online publications, as well as on social media channels or websites, is only permitted with the prior consent of the rights holders. Find out more

Download PDF: 13.12.2025

ETH-Bibliothek Zürich, E-Periodica, https://www.e-periodica.ch

Th. Binder-Broeg A.-G. Zürich I

Oetenbachstrasse 11

Fassweine, alt abgelagerte Flaschenweine, Walliser, Waadtländer, Ostschweizer, Rhein- und Mosel-, Burgunder, Dessertweine und grosse Auswahl in Bordeaux. 76

Aufmerksamkeit

verdient

die Zusammenstellung

gesetzlich gestatteter Prämien-Obligationen, welche unterzeichnet. Spezialgeschäft jedermann Gelegenheit bietet, sich durch Barkauf oder monatliche Beiträge von Fr. 4, 5, 8 oder 10 zu erwerben.

Haupttreffer von Fr. 600,000, 300,000, 200,000, 150,000, 100,000, 75,000, 50,000, 25,000, 10,000, 5000, 3000 etc. werden gezogen und dem Käufer die Obligationen successive ausgehändigt.

Kein Risiko. Jede Obligation wird entweder in diesen od. spätern Ziehungen zurückbezahlt. 44

Die nächsten Ziehungen finden statt: 15., 20. April, 1., 15. Mai, 1., 15., 20., 30. Juni.

Prospekte versendet auf Wunsch gratis und franko.

Die Bank für Prämienobligationen, Bern, Museumstrasse 14.

„DERLA"

macht schönes, volles Haar,

Unübertroffen zur Pflege der Haut.

Ueberall erhältlich. 22

Haupt-Dépôt: **H. Grzenkowski, Zürich.**

Gratis

teile mit, dass die Ziehung der **Lotterie Ennetmoos** am **30. April** stattfindet. 43

Frau Hirzel-Spörri, Zug

Kirchenbau und Dampfbootloseversandt

Darlehen, 6 % Jahreszinsen, gegen ratenweise Rückzahlung auf Wechsel, Schuldscheine gibt diskret und schnell **C. A. Winkler, Berlin 57,** Mansteinstr. 10. (Rückporto.) 3

DIEBE

liebtesten Sachen für Bälle, Karneval, Hochzeiten, gesellige Anlässe sind unstreitig 29

Jux- und Scherzartikel.

Neuester Katalog, auch über interessante Bücher, gratis und franko.

Louis Klingler, Kreuzlingen 45.

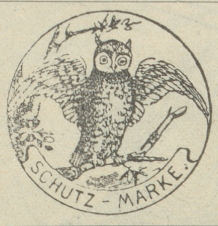

Stahlspähne „Marke Eule" sind die besten

Muster zu Diensten 20

Wirz & Fischer, Stahlspähne-Fabrik

Reinach (Aargau).

R. Gasteyger & Co.

Kronenhalle

vorm. J. J. MEYER, ZÜRICH

empfehlen fertig am Lager für **Herren**

Frühjahrs- Anzüge / Paletots / Hosen

90 **Prima Anfertigung nach Mass.**

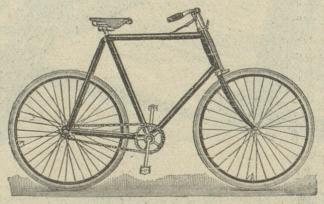

Wanderer und Adler-Fahrräder

sind als absolut erstklassige deutsche Marken anerkannt.

Lager in neuesten Modellen zu mässigen Preisen.

„Adler-Schreibmaschinen"

Alleinverkauf bei **H. Moos, Sihlstr. 20, Zürich I.**

Reparaturen aller Systeme. 85

Auf Teilzahlung

oder gegen bar mit **höchstem Rabatt** liefern wir zu Exportpreisen:

Katalog 1. **Taschenuhren.** 46
Katalog 2. **Regulateure.**
Katalag 3. **Ketten, Ringe, Broschen u. s. w.**
Katalog 4. **Phonographen und Sprechapparate.**
Katalog 5. **Handharmonikas.**
Katalog 6. **Zithern.**
Katalog 7. **Trompeten, Klarinetten, Flöten.**
Katalog 8. **Flobertgewehre.**
Katalog 9. **Schießwaffen** aller Art.
Katalog 10. **Feldstecher.**
Katalog 11. **Reißzeuge.**
Katalog 12. **Photographische Apparate.**
Katalog 13. **Barometer.**

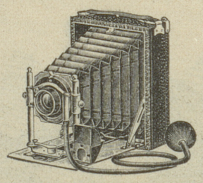

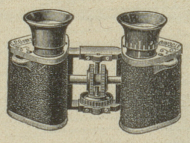

Gratis und franko versenden wir nur einen Katalog an eine Adresse. Werden mehrere Kataloge verlangt, so ist für jedes weitere Exemplar 10 Cts. in Marken beizulegen.

Eine Abschrift amtlich beglaubigter Anerkennungsschreiben liegt jeder Preisliste bei.

Export- und Versand-Haus, Zürich

Bederstrasse 17/25.

Briefmarken!

Preisliste für Sammler versende gratis und franko.

Ankauf u. Verkauf

A. Schneebeli, 1

Fraumünsterstr. 25, Zürich.

Verlangen Sie im Restaurant

28

EXPOSITION INTERNAT. BRÜSSEL **1905**

GRAND PRIX mit GOLD. MEDAILLE

Kegel und Kugeln

in prima Qualität

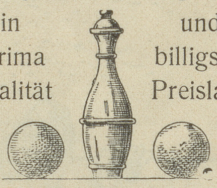

und billigster Preislage

empfiehlt höflich 63

A. Scherrer, Drechsler, **St. Gallen**

13 Speisergasse 13.

Gratis

teile mit, dass die **Ziehung** der **Lotterie Ennetmoos am 30. April** 1906 stattfindet. 10

Frau Haller, Hauptversand, **Zug.**

Clichés

f. Zeitungen, Kataloge etc. 70

Ernst Doelker, Militärstrasse 48—50.

elektr. Betrieb, - **Zürich** - Telephon 394.

Inkasso besorgt das 27c **Informationsbureau**

A. Wimpf, Zürich I

Rennweg 28 ❀ Telephon 6072.

Besorgung von **Patenten** 38

Verwertung

von **Erfindungen** durch

Patentbureau

Wilh. Reinhard,

Zürich, Bahnhofstr. 51

Eigene Fachbibliothek.

Verlangt überall

Bilz und Bilzbrause

beste alkoholfreie Erfrischungs- u. Gesundheitsgetränke der Gegenwart

Vertrieb: **Kaspar Widerkehr**

zum Schneeberg

Teleph. 2280 Spiegelgasse 27 Teleph. 2280

Zürich I. 88

Gratis

und verschlossen erhalten Sie meine Prospekte für Bedarfsartikel zur

Kleinerhaltung

der Familie. 19

J. Kitterer, Drogerie, Emmishofen.

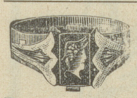

Prachtvolle **Herren-Ringe** zu Fr. 3.—, 5.—, und 7.—.

Damenringe zu Fr. 2.50, 3.—, 4.—.

Gegen Massangabe mache Auswahlsend.

38 **C. Feuz in Elgg.**

Pariser

Gummi-Artikel

Ia. Vorzug-Qualität.

versendet franko gegen Nachnahme oder Marken à 4, 5 6 und 7 Fr. per Dutzend 24

Aug. de Kennen Zürich I.

A. Niederhäuser

Buchhandlung Grenchen

54a versendet

franko bei Einsendung des Betrages, sonst Nachnahme

10 fid. Bücher zu Fr. 3

Das schweizer. Deklamatorium, 240 Oktavseiten. Ernste und komische Gedichte, Deklamationen, Possen, Theater	Fr. 1. 50
Das fidele Buch	50 Cts.
Eine Predigt in Reimen	20 „
Kraftmanfi Predigt	20 „
Mischmaschvorlesungen	20 „
Handwerkersprüche, urfidel	20 „
Liebes-Hochzeitspredigt	20 „
Ich rede Niemand böses nach, Soloscherz	20 Cts.
E Schwinget uf em Juraberg, Posse mit Gesang u. Tanz	50 Cts.
Kasperl der Porträtmaler, kurzes flottes Lustspiel	50 Cts.

Obige 10 Broschüren zusammen statt Fr. 4. 20 nur Fr. 3.—.

BACHMANN'S Zürcher Fischhalle

Nachfolger F. BOLLIGER. 84

Gegründet 1888. — Telephon 3204.

Grösste und billigste Bezugsquelle

Laden nur Ankengasse No. 6, Zürich I.

Eigene Fischereien. — Hauptmagazin in Zollikon.

Fortwährend Eingang von Neuheiten in:

Gummi-Mäntel

auch als gewöhnliche Mäntel tragbar für **Damen** und **Herren**

Offiziers-Paletots und Pelerinen, Automobilanzüge nur 250 gr. wiegend, Lederanzüge für Chauffeur, Kutscher-Röcke in grosser Auswahl

nach Mass, in dringenden Fällen in 12 Stunden alles in prima engl. Ware. 51b

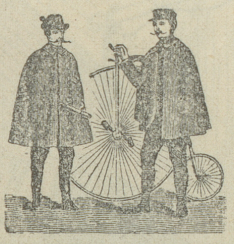

Specker's Wwe, Zürich

Kuttelgasse 19, mittlere Bahnhofstrasse

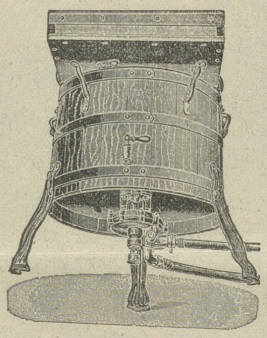

Besitzer oder Käufer von Waschmaschinen werden in ihrem eigenen Interesse ersucht, Prospekt über den 30

Waschmaschinen-Motor „Neptun"

das Neueste und Beste auf diesem Gebiete zu verlangen.

E. Häny & Cie.,

Maschinen-Fabrik,

Meilen.

WEINE

rote und weisse, glanzhelle, **hiesiges Gewächs,** auch Waadtländer, sowie Coupierweine, weiss und rot und fremde Tischweine in verschiedenen Preislagen, offerieren unter Garantie nur reiner Natur-Veine in beliebigem Quantum. Leihgebinde von 50 Liter an zur Verfügung. **Trester und Hefenbranntwein und Kirschwasser.**

59 **Verband ostschw. landw. Genossenschaften Winterthur.**

5 Fr. u. mehr per Tag Verdienst

Gesucht Personen beiderlei Geschlechts zum Stricken auf unserer Maschine. — Einfache und schnelle Arbeit das ganze Jahr hindurch zu Hause. **Keine Vorkenntnisse nötig.** — Entfernung tut nichts zur Sache und wir verkaufen die Arbeit.

Unterricht auch auswärts.

Hausarbeiter - Strickmaschinen - Gesellschaft [W à 1555 g]

66 **THOS. H. WHITTICK & Co., A.-G.**

ZÜRICH, Klingenstr. 31/33, N., **LAUSANNE,** rue de Bourg 4. N.

EINE GÖTTERGABE

Auskunftei Merkur

Zürich, Neu-Seidenhof

Kredit- und Spezial-Auskünfte

zuverlässig und zu coulantesten Bedingungen.

Ernst Messmer

Kupferschmied

Neuhausen bei Schaffhausen

empfiehlt sich z. Anfertigung sämtlicher **Hotels-, Wirtschafts- u. Kücheneinrichtungen, Casserollen mit Sautoir-Deckel, Braiieren mit Deckel, Rotiscoire, Bain-marie-Marmietten, Reparaturen u. Verzinnungen, Wäschereien für grössere u. kleinere Hotels,** alles unter Garantie und billigster Berechnung. 78

Amerik. Buchführung **lehrt gründl. durch Unterrichtsbriefe. Erfolg garantiert. Verlangen Sie Gratisprospekt. *H. Frisch,* Bücherexperte *Zürich.* N. 3.** [37

Erfindungen

werden billigst zum

Patentschutz

in allen Ländern angemeldet

Verwertungen kostenlos durch das

Levaillant Commercial- und Patentbureau,

neben dem Gerichts-Gebäud Senau.

Zürich I, 419

Geheim- Aufträge

besorgt streng diskret das Internationale

Privat-Detektiv- u. Auskunfts-Bureau Argus Zürich

gegr. 1893, i. Handelsreg. eingetr. E. C. Gisler.

Telephon 3622 40

Creditreform Zürich

Sektionsbureau des 1886 gegründeten Schweiz. Verbandes mit 43 Filialbureaux

Informationen (Spezial-Auskünfte).

Gütlicher und gerichtlicher Incasso (Schweiz und Ausland)

Vertretung in **Konkursen und Nachlass-Verträgen**

Controll-Listen für Mitglieder. 61

Geschäftsführer: M. Fischer-Fscherich

Bahnhofstrasse 79.

!! Gesichtshaare-Wurzel-Entfernung !!

unter Garantie, wo alle andern Mittel nur vorübergehende Beseitigung erzielten, **beseitigt rasch, dauernd und gründlich mit leicht anwendbaren und unschädlichen** 4

Indischen Pflanzen- und Kräutermitteln.

Kuranstalt Näfels (Schweiz) Dr. med. **Emil Kahlert,** prakt. Arzt.

Jedermann verlange Gratisbroschüre über briefliche Behandlung!

ist bei **Störungen des Harnsystems** besser und wirksamer als **Copaia, Kubeben, Einspritzungen.** Junge Leute, die an diesen Beschwerden leiden, verlangen deshalb nur **Santal Midy.** Zum Zeichen der Echtheit muss jede runde Kapsel den Namen Midy tragen. (Midy)

Jede Kapsel enthält 20 gr Santal-Essenz. — **Zu haben in allen Hauptapotheken der Schweiz.** (H 4136 X) 36