Zeitschrift: Nebelspalter : das Humor- und Satire-Magazin
Band: 32 (1906)
Heft: 49

Artikel: Ein Wirte-Jubiläum
Autor: [s.n.]
DOI: https://doi.org/10.5169/seals-440433

Nutzungsbedingungen
Die ETH-Bibliothek ist die Anbieterin der digitalisierten Zeitschriften auf E-Periodica. Sie besitzt keine Urheberrechte an den Zeitschriften und ist nicht verantwortlich für deren Inhalte. Die Rechte liegen in der Regel bei den Herausgebern beziehungsweise den externen Rechteinhabern. Das Veröffentlichen von Bildern in Print- und Online-Publikationen sowie auf Social Media-Kanälen oder Webseiten ist nur mit vorheriger Genehmigung der Rechteinhaber erlaubt. Mehr erfahren

Conditions d'utilisation
L'ETH Library est le fournisseur des revues numérisées. Elle ne détient aucun droit d'auteur sur les revues et n'est pas responsable de leur contenu. En règle générale, les droits sont détenus par les éditeurs ou les détenteurs de droits externes. La reproduction d'images dans des publications imprimées ou en ligne ainsi que sur des canaux de médias sociaux ou des sites web n'est autorisée qu'avec l'accord préalable des détenteurs des droits. En savoir plus

Terms of use
The ETH Library is the provider of the digitised journals. It does not own any copyrights to the journals and is not responsible for their content. The rights usually lie with the publishers or the external rights holders. Publishing images in print and online publications, as well as on social media channels or websites, is only permitted with the prior consent of the rights holders. Find out more

Download PDF: 09.12.2025

ETH-Bibliothek Zürich, E-Periodica, https://www.e-periodica.ch

Zürich, 1906. XXXII. Jahrgang № 49. 8. December.

Illustriertes humoristisch-satirisches Wochenblatt

Redaktion und Verlag: J. F. Boscovits.

Expedition: Waldmannstrasse 4. Buchdruckerei W. Steffen.

Erscheint jeden Samstag. **Abonnementsbedingungen.** Briefe und Gelder franko.

Alle **Postämter** und **Buchhandlungen** nehmen Bestellungen an. **Franko** für die **Schweiz**: Für **3** Monate Fr. **3.** für **6** Monate Fr. **5. 50,** für **12** Monate Fr. **10**; für **alle Staaten des Weltpostvereins**: Für **6** Monate Fr. **7,** für **12** Monate Fr. **13. 50.** *Einzelne Nummern 30 Cts. Nummern mit Farbendruckbild 50 Cts.*

Inserate per kleingespaltene Petitzeile: **Schweiz 30** Cts., **Ausland 50** Cts. — **Reklamen** per Petitzeile **1** Fr. — Aufträge befördern **alle Annoncen-Agenturen.**

Ein Wirte-Jubiläum.

1866—1906.

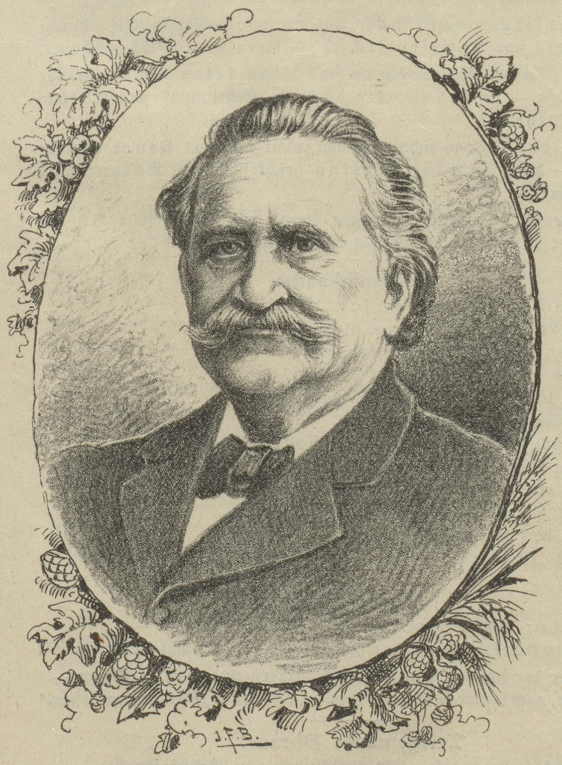

Eduard Krug.

Das ist Herr **Krug** im **Metropol**,
Ein Wirt „von Gottes Gnaden",
Der hat viel tausend Menschen wol
Bei sich zu Gast geladen.

Seit vierzig Jahren waltet er
Als Wirt in Zürichs Mauern,
Trotzdem doch nicht veraltet er,
Tut vieles überdauern.

Und wer in solcher Zeitenflucht
An Arbeit war gebunden,
Der hätte Ruhe längst gesucht,
Vielleicht sie auch gefunden.

Doch unser **Krug**, der rastet nicht,
Hat tapfer stets gerungen;
Er sieht in Arbeit seine Pflicht,
Hat immer sie bezwungen.

Zwar dieses Streben lässt ihn nur
An Leib und Seel gesunden,
Man meint jedoch, er hat die Spur
Zur Million gefunden.

Freund **Krug**, zum **goldnen** Jubilar
Sollst du dich aufwärts winden;
Mögst du zum **nächsten** Jubeljahr
Die Million doch finden!