Zeitschrift: Nebelspalter : das Humor- und Satire-Magazin
Band: 32 (1906)
Heft: 42

Artikel: Philosophie eines auf reiche Heirat Zielenden
Autor: [s.n.]
DOI: https://doi.org/10.5169/seals-440360

Nutzungsbedingungen
Die ETH-Bibliothek ist die Anbieterin der digitalisierten Zeitschriften auf E-Periodica. Sie besitzt keine Urheberrechte an den Zeitschriften und ist nicht verantwortlich für deren Inhalte. Die Rechte liegen in der Regel bei den Herausgebern beziehungsweise den externen Rechteinhabern. Das Veröffentlichen von Bildern in Print- und Online-Publikationen sowie auf Social Media-Kanälen oder Webseiten ist nur mit vorheriger Genehmigung der Rechteinhaber erlaubt. Mehr erfahren

Conditions d'utilisation
L'ETH Library est le fournisseur des revues numérisées. Elle ne détient aucun droit d'auteur sur les revues et n'est pas responsable de leur contenu. En règle générale, les droits sont détenus par les éditeurs ou les détenteurs de droits externes. La reproduction d'images dans des publications imprimées ou en ligne ainsi que sur des canaux de médias sociaux ou des sites web n'est autorisée qu'avec l'accord préalable des détenteurs des droits. En savoir plus

Terms of use
The ETH Library is the provider of the digitised journals. It does not own any copyrights to the journals and is not responsible for their content. The rights usually lie with the publishers or the external rights holders. Publishing images in print and online publications, as well as on social media channels or websites, is only permitted with the prior consent of the rights holders. Find out more

Download PDF: 04.12.2025

ETH-Bibliothek Zürich, E-Periodica, https://www.e-periodica.ch

Philosophie eines auf reiche Heirat Zielenden.

Alle reichen, heiratslustigen Damen verlangen eine Existenz, Stellung von ihrem Zukünftigen. — Wenn ich aber das schon hätte, brauchte ich doch gar nicht mehr zu heiraten.

„Hat sich der Herr Goldstein verändert, seitdem er geadelt wurde?"
„Nicht viel. Früher sagte er: „Das ist einer von unsere Leit" und jetzt: „Das ist einer unserer „von" Leit."

Benzinisten-Denktafel.

Ich habe die Welt durchstunken, Kilometer zwölfhundertundacht;
Ein Fäschen Cognac getrunken, elf Kinder kaput gemacht.

Wo jeder im Land will gottgleich sein, da gibt es ein Schlaraffien;
Wo Einer allein sich's bildet ein, da gibt's ein Heuchelpfaffien.

Mit manchem Heldentum bereichert man nur Andere und betrügt sich. —

Zweierlei Herbstgedanken.

O Herbst! — man zählt dich zu den Herben;
Du wirst dir keinen Ruhm erwerben.
Du kömmst gar Alles umzufärben,
Und gelblich Feld und Wald zu gerben.
Wie vielen wirst du zum Verderben:
Man steht vor leeren Traubenkörben,
Und alle Blumen müssen sterben
Dabei kann aber Niemand erben.

Herr Herbst! — ich gehe nicht mit Herben
Die deine Werke düster färben;
Man sollte solche Kerle gerben.
Nicht alle Trauben trifft Verderben,
Wir sammeln Obst in großen Körben.
Du wirst verdientes Lob erwerben,
Wenn frierend alte Väter sterben,
Wir trösten uns, und können erben.

Th. Binder-Broeg A.-G. Zürich I
Oetenbachstrasse 11

Fassweine alt, abgelagerte Flaschenweine, Walliser, Waadtländer, Ostschweizer, Rhein- und Mosel-, Burgunder, Dessertweine und grosse Auswahl in Bordeaux. 76

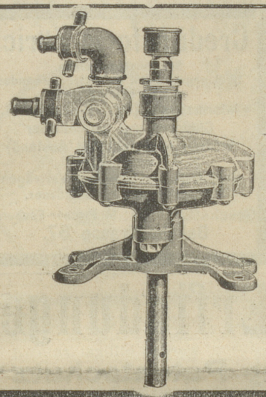

Besitzer oder Käufer von Waschmaschinen werden in ihrem eigenen Interesse ersucht, Prospekt über den 30

Waschmaschinen-Motor „Neptun"

das Neueste und Beste auf diesem Gebiete zu verlangen.

E. Häny & Cie.,
Maschinen-Fabrik,
Meilen.

Sind Sie in der glücklichen Lage

über elektrischen Strom verfügen zu können, dann verlangen Sie von der Firma

C. Wüst & Cie. in Seebach-Zürich

deren reich illustrierten Katalog:

„Die Elektrizität im Hotelbetrieb"

Derselbe wird jedem Interessenten sofort **gratis** und **franko** zugesandt. 67

Heimatschutz:
Villen Landhäuser Chalets
gediegene, der Neuzeit entsprechende, den Verhältnissen und der jeweiligen Landesgegend streng angepasste Bauwerke 180

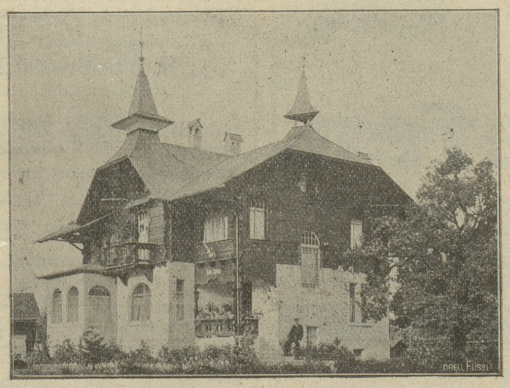

O F. 2225 projektiert und erstellt
Paul Huldi, Architekt, **Interlaken**
Erbauer diverser, hervorragender Bauten mit besten Referenzen und langjährigen Erfahrungen. — Prompte, coulanteste Bedienung. Besuche und Vorbesprechungen kostenfrei.

Briefmarken! Preisliste für Sammler versende gratis und franko. Ankauf u. Verkauf *A. Schneebeli*, 170 Fraumünsterstr. 25, Zürich.

(L 2877) 150

BASLER LEBENSVERSICHERUNGS-GESELLSCHAFT
LEBENS-, RENTEN- & UNFALL-VERSICHERUNG
DIREKTION IN BASEL, ELISABETHENSTRASSE 46 I · VERTRETER ALLERORTS