Zeitschrift: Nebelspalter : das Humor- und Satire-Magazin

Band: 30 (1904)

Heft: 18

Rubrik: [Briefkasten der Redaktion]

Nutzungsbedingungen

Die ETH-Bibliothek ist die Anbieterin der digitalisierten Zeitschriften auf E-Periodica. Sie besitzt keine Urheberrechte an den Zeitschriften und ist nicht verantwortlich für deren Inhalte. Die Rechte liegen in der Regel bei den Herausgebern beziehungsweise den externen Rechteinhabern. Das Veröffentlichen von Bildern in Print- und Online-Publikationen sowie auf Social Media-Kanälen oder Webseiten ist nur mit vorheriger Genehmigung der Rechteinhaber erlaubt. Mehr erfahren

Conditions d'utilisation

L'ETH Library est le fournisseur des revues numérisées. Elle ne détient aucun droit d'auteur sur les revues et n'est pas responsable de leur contenu. En règle générale, les droits sont détenus par les éditeurs ou les détenteurs de droits externes. La reproduction d'images dans des publications imprimées ou en ligne ainsi que sur des canaux de médias sociaux ou des sites web n'est autorisée qu'avec l'accord préalable des détenteurs des droits. En savoir plus

Terms of use

The ETH Library is the provider of the digitised journals. It does not own any copyrights to the journals and is not responsible for their content. The rights usually lie with the publishers or the external rights holders. Publishing images in print and online publications, as well as on social media channels or websites, is only permitted with the prior consent of the rights holders. Find out more

Download PDF: 09.12.2025

ETH-Bibliothek Zürich, E-Periodica, https://www.e-periodica.ch

Puck Falk. Dank und Gruß. **D. v. B.** gleichfalls, Bilderideen sollten mindestens einen Tag früher eintreffen! — **H. P., Zch.** Wird gelegentlich Verwendung finden, nach gelinder Anwendung der Feile. — **F. Goth.** Es ist ja sehr erfreulich von Ihnen, uns „auf den richtigen Weg" bringen zu wollen; aber wie „der Mensch in seinem dunklen Drange" ist auch der Nebelspalter „sich des rechten Weges wohl bewußt"; wir sehen uns daher veranlaßt ihre Wegweiserdienste auf das entschiedenste abzulehnen — **Benz.** Aehnliches, aber sehr frappant ähnliches schon dagewesen. — **Epikur.** Sie sind doch ein beneidenswerter Optimist, aber weshalb ihre gute Stimmung in so schlechten Reimen ihren so geliebten Mitmenschen zur Kenntnis bringen? Das ist mir eine nette Liebe. — **Rhenanus.** Sie befürchten, daß wir Sie auslachen werden! Und weshalb denn? An Ihren humoristischen Einsendungen finden wir durchaus nichts komisches; das ist traurige Wahrheit. — **Alpenfex.** Wenn Sie auch auf so schwachen Füßen stehen wie ihre Verse, dann können wir Ihnen nicht raten das Matterhorn oder gar den — Helikon zu besteigen. — **A. K.** Bedauern ihrem Wunsche nicht entsprechen zu können. — **G. L. Bern.** Ihre Zuschrift hat uns recht gefreut. Bei Gelegenheit soll dieses Thema wieder behandelt werden.

Brunnen. Hotel u. Pension **Hirschen**
vis-à-vis der Landungsbrücke.
Grosse Terasse. Beste Verpflegung. Pensionspreis von Fr. 6.— an. Elektr. Licht. Telephon. Das ganze Jahr offen. Stallung. Prospekte gratis. 124
Der neue Besitzer: *J. Hess*, langjähr. Concierge im Hotel Schweizerhof, Luzern.

ZÜRICH I
(Stadelhofen)
Nächst
Stadt- und Corso-Theater.
Tramway bis zum Hause.

HOTEL & PENSION
FALKENSTEIN
Gute Küche. * Reelle Weine.
Münchner Bier. [18
Elektrisches Licht. Civile Preise.
J. Pfenninger-Arber, Propr.

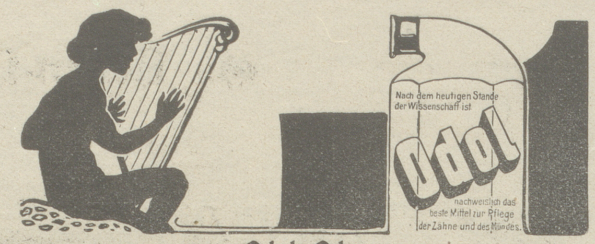

Odol-Ode.

Ich will ein Lied zu deinem Preise singen,
Und tönen soll es in die Weite klingen,
Odol!

Dem edlen Sänger frischen Mund verleihst du,
In Glanz und Reinheit Zahn und Gaumen weist du,
Odol!

Auch Lipp' und Zunge spüren deinen Segen,
Von deinem Naß gestärkt zu freier'm Regen,
Odol!

Dem Atem gibst du keuschen Duft der Blume....
Was soll ich sagen noch zu deinem Ruhme,
Odol!

O, mögst du jedem Menschenmund auf Erden
Ein Quell der Frische und Gesundheit werden,
Odol! 126

J. Knecht
Schuhmach.-Massgeschäft
Zürich
Kasernenstrasse 21
Spezialität in
Reitstiefeln
für Offiziere, Unteroffiziere u. Soldaten in allen Ordonnanzen
Neueste u. elegant. Formen
Feinste Handarbeit
aller Arten Schuhwaren nach Mass
Grosses Lager in Sporren.
Reparaturen prompt und billig.

Verlangen Sie überall
Stahl-Spähne
Adler-Marke
Dieselben werden durch ihre Schärfe, Elastizität, Haltbarkeit allen andern Marken des In- und Ausl- vorgezogen.

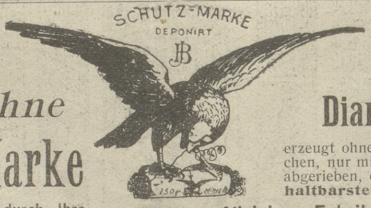

Parquet- u. Möbel-Wichse
Diamantglanz
erzeugt ohne das mühsame Blochen, nur mit weichem Wolltuch abgerieben, den **schönsten** und **haltbarsten Glanz.** 125
Alleiniger Fabrikant:
J. M. Bader, Zürich V

Conditorei Sprüngli
34 *ZÜRICH*
am Paradeplatz
Haus ersten Ranges
Fabrikniederlage d. Chocoladen von
Lindt & Sprüngli
Thee-Handlung

„Allright" — Motorzweirad mit F. N.-Motor Fr. 850

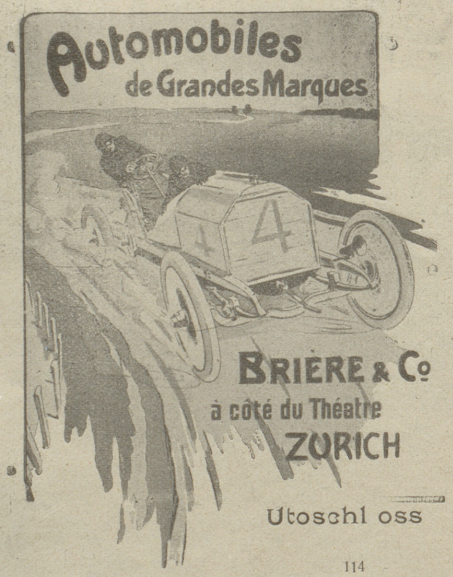

114

Schreibmaschine
"SMITH PREMIER"
****
Weltausstellung Paris 1900
Höchste Auszeichnung: GRAND PRIX.

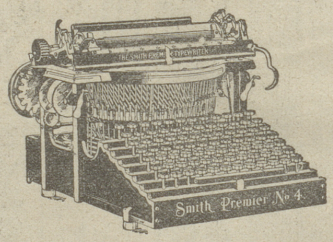

Wer eine Schreibmaschine zu kaufen beabsichtigt, versäume in seinem eigenen Interesse nicht, zuvor auch die SMITH PREMIER zu prüfen.
Kostenfreie Probelieferung!

The SMITH PREMIER TYPEWRITER Co.
Bern, Schwanengasse 4.

Photograph. Atelier „Victoria" Neu eröffnet!
Inhaber: E. und H. Lichtenstein **Zürich** Limmatquai 22 (Eingang Hirschengasse)
12 Cabinet-Bilder Fr. 6.80
12 Visit-Bilder Fr. 2.80
in wirklich künstlerischer Ausführung.
Für Haltbarkeit übernehme jede Garantie. 112
Spezialität: Kinder-Aufnahmen, Gruppen, sowie Vergrösserungen nach jedem Bilde.
und Täglich, auch Sonn- Feiertage von 9—6 Uhr geöffnet. — Personen-Aufzug.