Zeitschrift: Nebelspalter : das Humor- und Satire-Magazin

Band: 13 (1887)

Heft: 22

Rubrik: Briefkasten der Redaktion

Nutzungsbedingungen

Die ETH-Bibliothek ist die Anbieterin der digitalisierten Zeitschriften auf E-Periodica. Sie besitzt keine Urheberrechte an den Zeitschriften und ist nicht verantwortlich für deren Inhalte. Die Rechte liegen in der Regel bei den Herausgebern beziehungsweise den externen Rechteinhabern. Das Veröffentlichen von Bildern in Print- und Online-Publikationen sowie auf Social Media-Kanälen oder Webseiten ist nur mit vorheriger Genehmigung der Rechteinhaber erlaubt. Mehr erfahren

Conditions d'utilisation

L'ETH Library est le fournisseur des revues numérisées. Elle ne détient aucun droit d'auteur sur les revues et n'est pas responsable de leur contenu. En règle générale, les droits sont détenus par les éditeurs ou les détenteurs de droits externes. La reproduction d'images dans des publications imprimées ou en ligne ainsi que sur des canaux de médias sociaux ou des sites web n'est autorisée qu'avec l'accord préalable des détenteurs des droits. En savoir plus

Terms of use

The ETH Library is the provider of the digitised journals. It does not own any copyrights to the journals and is not responsible for their content. The rights usually lie with the publishers or the external rights holders. Publishing images in print and online publications, as well as on social media channels or websites, is only permitted with the prior consent of the rights holders. Find out more

Download PDF: 11.12.2025

ETH-Bibliothek Zürich, E-Periodica, https://www.e-periodica.ch

Pfarrer: „Der Geist ist willig, aber das Fleisch ist — nun, Fritz? Das Fleisch ist" —

Schusterlehrling Fritz: „Das Fleisch ißt der Meister und ich chagnaagä."

Briefkasten der Redaktion.

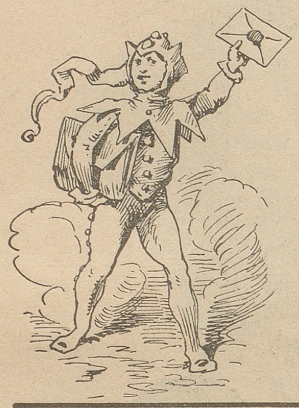

Dramatiker in Z. Vielleicht gelingt es uns, Ihnen zu rathen. Sie sind also mit Ihrer Frau Gemahlin entzweit, weil Letztere den Stein aus ihrem Ringe verkaufte und ihn durch einen Simili-Diamanten ersetzte. Der Ring sei jetzt werthlos? Nicht so ganz! Wie wäre es, wenn Sie die ganze Sache zu einem Lustspielstoff benützten, betitelt: „Der similorene Diamant oder der eheliche Zwist." Die Tantièmen würden gewiß den Schaden repariren. — **Jobs.** Erhalten. Dank. — **B. i. B.** Einiges geeignet. — **K. i. B.** Die B. N. sind überhaupt unberechenbar; was nicht importirt ist, ist nicht gut. — **Dr. N. i. B.** Geehrter Herr Homöopath, Sie setzen doch gar zu viel Vertrauen in Ihr System. Wenn Frl. Aurelie (verzeihen Sie, daß wir den Namen hier verrathen) Ihnen wirklich nicht mehr als ein Zehntausendstel ihres Herzens schenken will, so scheint uns diese Dosis doch gar zu klein, um Ihnen berechtigte Hoffnungen zu machen. — **H. i. Berl.** Schönen Dank. Hoffentlich nützt es was. — **Orion.** Offenbar auf der Post verloren gegangen. Aber 's wird sich schon machen. — **Hausfrau i. Z.** Das ist wahrhaftig zu arg, wir bedauern Sie von ganzem Herzen. Es kommt immerhin schon nichts Gutes dabei heraus, wenn man sich mit dem Spiritismus beschäftigt. Wenn aber Ihr Mann, sobald ein Fremder an die Thüre klopft, ruft: „Geist erscheine!" ja, dann ist Hopfen und Malz verloren. — **F. i. Barl., Qui, Rom.** Mit Dank erhalten. — **Kurt.** Bei dem Regenwetter fallen alle Projekte in's Wasser; möglich, daß das Frankfurter Schützenfest eine Ausnahme macht. — **Spatz.** Natürlich, warum nicht? Solche Finken nimmt man, wenn sie in's Garn gehen. — **? i. Z.** Nur keine zu großen Hoffnungen; die Stimmung in den maßgebenden Kreisen ist durchaus nicht so reinigungssüchtig, wie Sie glauben. — **Verschiedenen: Anonymes wird nicht angenommen.**

Stofflager.

Englische Nouveautés. Reithosen für Militär und Zivil.

Feines Maassgeschäft.

(70-) ***J. Herzog,*** *March.-Tailleur,*

Poststrasse, 8, I. Stock, **Zürich.**

Saison-Abonnements

1. Juni bis 15. Oktober

à 5 Fr.

Expedition des „Nebelspalter".

Parasiten-Vertilger

Reben- und Pflanzenspritze.

Wirksamste Bekämpfung

falschen Mehlthaues, Raupen u. anderer Parasiten mit Kupfervitriol-Lösung.

Preis: Solid und elegant gearbeitet, komplet mit Brause, Schlauch- und Tragriemen **40 Fr.**

Franko ab Rüti. — Parthienweise billiger.

— **Verpackung extra.** —

Bester Zerstäuber für Gewächshäuser.

Bekämpfer der Kartoffelkrankheit.

***Verbessertes** „System Baumann".*

Diesen neuen und anerkannt unübertroffenen Apparat empfiehlt bestens

Robert Sequin, Rüti (Zürich),

Alleiniger Fabrikant und Verkäufer des System Baumann.

— Prospekte gratis. — (84-6)

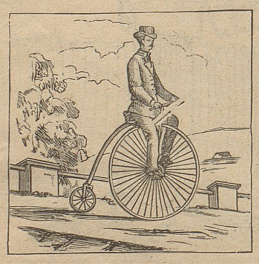

Koradi & Hüni, Zürich,

Bahnhofstrasse 64:

Bicycles, Bicyclettes und Tricycles

erster englischer Fabriken zu den billigsten Preisen. (79-10)

Prospekte gratis und franko.

Bicycle-Vermiethung nur an gute Fahrer.

Parquet- und Châlet-Fabrik Interlaken.

(94-26) **Parqueterie, Châletbau, Bauschreinerei, Dekorative Zimmer-Arbeiten.**

Höchste Selbstthätigkeitsgrösse.

Das Windmotiv, aërostatliches Werk. Segelschiff, neues Flügelschiff: Es ist die körperliche Kugel, regulirbare Form, nach natürlichem Umriss und Uebertragung, der Ballon-Flügelmotor, Laufgang neues Luftschiff.

(93-1) sign. **Autor.**

Maggi's Suppen- u. Speisewürzen

(Bouillon-Extrakte),

purum — für reine Kraftbrühe; fines herbes — vornehmlich als Würze und zu bouillon à la julienne, concentré de truffes du Périgord — hochfeinste Würze. Ermöglichen die grössten Ersparnisse, machen die einfachsten Speisen zu einem wirklichen Tafelgenuss. Momentane Herstellung **ohne jede andere Zugabe** einer **unvergleichlich kräftigen Fleischbrühe** durch einen kleinen Zusatz davon zu heissem Wasser.

Maggi's feine Suppenmehle.

Kombinationen der feinsten Hülsenfrüchte mit andern Suppeneinlagen, wie Grünerbs mit Grünzeug; Golderbs mit Reis u. A.

Maggi's Leguminosen.

Einziges Produkt mit vollständig gesprengten Zellen, empfehlen

(95-1) **alle besseren Handlungen.** (OF 4812)

FRAY-BENTOS OCHSENZUNGEN

IN BLECHDOSEN

VORZÜGLICHE QUALITÄT

Nicht zu verwechseln mit Zungen in Stücken oder gepresstem Zungenfleisch.

Gekochte ganze Zungen 1 Kilo netto wird als **feinste Delikatesse** den **Tit. Hôtels** und **Restaurants** bestens empfohlen. Zu beziehen in den meisten **Comestibles-Geschäften.** (65-8)

En-gros bei: **WEBER & ALDINGER,**

Zürich und **St. Gallen.**

Ia Münchner Torfstreu

aus dem Torfwerk Feilenbach

empfiehlt zu billigstem Preise

Robert Sequin, Rüti (Zürich),

(58-18) Vertreter für die Schweiz.

Probeballen und kleinere Partien zu Fr. 5 per 100 Kilos ab Dépôt **Rapperswyl.**

Internationales Reise-Bureau

Bühler-Heusler, Basel.

Zuverlässigste Auskunft über Touristen- und Kurorte, Bäder und Sommerfrischen, ihre Preise, Reisekosten etc. Zusammenstellung und Besorgung von Rundreisebillets, **Ausgabe von Hôtels-Coupons, welche das Reisen zu festen Preisen ermöglichen.** (92-)

Jede Anfrage wird prompt und gewissenhaft beantwortet.