Zeitschrift: Nebelspalter : das Humor- und Satire-Magazin
Band: 10 (1884)
Heft: 48

Werbung

Nutzungsbedingungen
Die ETH-Bibliothek ist die Anbieterin der digitalisierten Zeitschriften auf E-Periodica. Sie besitzt keine Urheberrechte an den Zeitschriften und ist nicht verantwortlich für deren Inhalte. Die Rechte liegen in der Regel bei den Herausgebern beziehungsweise den externen Rechteinhabern. Das Veröffentlichen von Bildern in Print- und Online-Publikationen sowie auf Social Media-Kanälen oder Webseiten ist nur mit vorheriger Genehmigung der Rechteinhaber erlaubt. Mehr erfahren

Conditions d'utilisation
L'ETH Library est le fournisseur des revues numérisées. Elle ne détient aucun droit d'auteur sur les revues et n'est pas responsable de leur contenu. En règle générale, les droits sont détenus par les éditeurs ou les détenteurs de droits externes. La reproduction d'images dans des publications imprimées ou en ligne ainsi que sur des canaux de médias sociaux ou des sites web n'est autorisée qu'avec l'accord préalable des détenteurs des droits. En savoir plus

Terms of use
The ETH Library is the provider of the digitised journals. It does not own any copyrights to the journals and is not responsible for their content. The rights usually lie with the publishers or the external rights holders. Publishing images in print and online publications, as well as on social media channels or websites, is only permitted with the prior consent of the rights holders. Find out more

Download PDF: 02.10.2025

ETH-Bibliothek Zürich, E-Periodica, https://www.e-periodica.ch

Kleine Verwechslung.

Kommt ein Fremder. „Führt mich," spricht er,
„Gleich zu Berna's größtem Dichter."
Und er tritt vor eine Büste,
Die ihn aus dem Flieder grüßte,
Einst der Stolz und Liebling Aller.
Doch er fährt den Führer an:
„Ach, das ist ja nur der Haller —
Heller meint' ich, guter Mann!"

Es ist mir.

Es ist mir so großrätherlich, Mich öffentlich bethäterlich,
So stricklerich und ricklerlich Und Motionen pickerlich,
So eigenthümlich prüglerlich, Gesetze überhüglerlich.
Es ist mir Volks verbesserlich, So Galgen unvergesserlich,
So Zuchthausbau verbannerlich Und wohlfeil Hosen spannerlich.
So Lumpenleute stäuberlich, Humanitäts verläuberlich.
Es ist mir Ruthen tanzerlich, So lustig fünfundzwanzgerlich,
So auf die Bänke hinderlich Und Anarchist „verhinterlich",
So freulerlich, so köpferlich Und Widerpart zerklöpferlich,
So Zeiten rückwärts stößerlich Und selber mich vergrößerlich.

Die berühmte Geschichte von Außersihl findet ihre Auflösung:

Ein Jude vermachte testamentarisch sein ganzes Vermögen seinem Neffen, aber unter der Bedingung, daß ihm derselbe Fr. 10,000 in den Sarg hineinlege und diese mit ihm der Erde übergeben würden. — Der Neffe, der die Erbschaft angetreten, wird von der kompetenten Behörde aufgefordert, die vorbehaltene Summe dem Testamente gemäß in den Sarg zu legen. Dieser aber zeigt auf ein von den Umstehenden noch unbemerktes Stück Papier, das bereits im Sarge lag und sagt: „Gott der Gerechte, wie haißt?! hab i gemacht e Wechsel von Fr. 10,000 zahlbar auf Sicht — werd ich ihn einlöse bei'r Präsentation!" — —

Schöner Tod.

Frau: Herr Jeses! In Wien si en Ma und e Frau im Susercheller erstickt.

Mann: Was, „Herr Jeses"? Das ist ja nach mim Begriff 's Schönste, ime Susercheller z'sterbe.

Briefkasten der Redaktion.

L. M. i. L. Es freut uns, daß Sie in so freimüthiger Weise für die Sache einstanden. Bei der Häufigkeit solcher Vorfälle eignet man sich eben jene gewisse Virtuosität an, welche in der Versammlung so unangenehm auffiel. — **London.** Eine weitere Zurückführung ist absolut unmöglich. — **F. i. Ch.** Natürlich, das nennt man saldirt. — **Spatz.** Besten Dank und Gruß. — **G. M. i. F.** Das ist sehr gut, „wegen Mangel an Platz sucht man einen Schimmel an einen Rappen zu vertauschen". — **Jobs.** Dießmal etwas zu spät eingerückt, doch ist an Zurückgestelltem noch Vorrath genug. — **J. S. i. H.** So viel wir wissen, existirt eine solche Fabrik in Wien. Die Adresse erfahren sie leicht. — **R. G. i. W.** Wir wollen versuchen, Ihnen zu entsprechen. — **S. i. B.** „Geehrter Herr Doktor! Sind Sie so gütig und kommen Sie nach .... mein Tochtermann .... hat eine krange Kuh, ein geschwollenes Utter und andere Siptomen, wie Sie sehen werden, möchten Sie so bald als möglich kommen." Und wenn Sie noch wüßten, wer diese Karte geschrieben hat! — **L. i. München.** Nachrichten über die Bierbrauer-Epidemie sollen uns sehr angenehm sein. — **J. J. i. W.** Die armen Weinfabrikanten; ob er geräth oder nicht geräth, immer dasselbe Liedchen. — **L. J. i. O.** Auf die Frage, was das P. P. auf den Briefen zu bedeuten habe, folgte die prompte Antwort: Pauli Pekehrung. — **H. i. H.** Es gibt solche fidelen Käuze. Der Schützenwirth zu .... nennt sich mit großem Selbstgefühl nur „Aubergiste der Losbrücker". — **S. i. B.** Besten Dank, nach Ihrem Wunsche verwendet. — **Critikus.** Nein, das nicht. Dieser Unsinn ist alt, aber sehr gut; er stellt sich neben „Des Lebens Unverstand". — **? i. B.** Mit Vergnügen haben wir dieses Lichtchen angezündet. — **E. H. i. V.** Ja, wir wollen es übernehmen. — **W. i. S.** Im Kanton Schwyz herrscht im Vormundschaftswesen eine interessante Ordnung. Wir sind im Falle, gelegentlich einige Fälle zu beleuchten. — **Orion.** Und noch immer kein Ton? — **B. i. Bg.** Den Tessiner Großen Rath? Sie sprechen nicht im Ernst. **Verschiedenen: Anonymes wird nicht angenommen.**

Billard-Fabrikation
Verkauf Miethe Tausch
Spieltische Reparatur
BERN F. Morgenthaler Filiale ZÜRICH
Diplom I. Ranges in Zürich
für die vorzüglichen Leistungen in der Fabrikation von Billards und Zubehör, die schönen Formen, die gute Arbeit und die Vervollkommnung der Banden.

Gegründet 1860.
Prämirt Wien, München, Nürnberg, Zürich.
Magenbitter-Fabriken und Kirschwasser-Brennereien
WALLRAD OTTMAR BERNHARD
Lindau i/B. - ZÜRICH - Bregenz a/B.
Schweizer Alpenkräuter-Magenbitter, in Ballons à 10—60 Liter, per Liter Fr. 1. 80, bei grösserer Abnahme entsprechend billiger.
Bernhardiner-Bitter, in gleichen Ballons, per Liter Fr. 3.
Kirschwasser, 1884er, garantirt rein, aus Schwarzwälder Kirschen gebrannt, per Liter Fr. 250 in Ballons à 10—60 Liter, bei grösserer Abnahme entsprechend billiger. (M. 24)
Kirschwasser, ältere Jahrgänge, per Liter Fr. 3 bis Fr. 5.
☞ Ich erlaube mir die Herren Kaufleute, Gastwirthe und Restaurateurs auf die **Engros-Preise** meiner Spezialitäten besonders aufmerksam zu machen und sichere die reellste Bedienung zu. Proben stehen gerne zu Diensten.
Wallrad Ottmar Bernhard,
10 Reiterstrasse - **Zürich-Aussersihl** - Reiterstrasse 10
Telephon Nr. 446.

BASEL
HOTEL NATIONAL
gegenüber dem Bahnhof.
(Bl. 25) **R. Meister-Hauser,** Besitzer.

Fass-Aufzüge und Krahnen jeder Art,
Waagen und eiserne Transportgeräthe
(N. 2) für Kellereien
liefert als Spezialität *Friedrich Hamm,*
Darmstadt.

CHOCOLAT

SUCHARD
NEUCHATEL (SUISSE)

Hôtel Seehof Zürich
Gasthof III. Ranges.
In bester Lage der Stadt:
Schifflände.
Neu restaurirt, freundliche Zimmer, gute Betten
empfiehlt sich dem Tit. reisenden Publikum bestens.
Reale Land- u. fremde Weine, feines Bier, gute Küche,
freundliche, zuvorkommende Bedienung.
NB. Grosse geräumige Stallungen und Remise.
Achtungsvoll (N. 52)
Frau Wwe. *Frey-Halder.*

Chocolat Sprüngli
ZÜRICH (Bl. 25)

Flora-Theater.

Pfauen, Zeltweg, Zürich.

Unter Direktion des Herrn Schlegel. Täglich Vorstellung.

Vorzügliche möblirte Zimmer für Pensionäre.

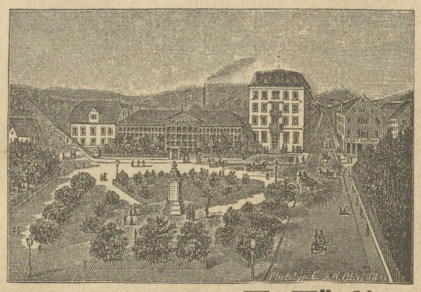

Restauration zu jeder Tageszeit.

(M. 28) Propriétaire: *H. Hürlimann.*

Münchner Löwenbräu.

Dieser vorzügliche, reine und gesunde Stoff in stets kräftiger, bester Qualität liefert nebst feinstem

Basel-Strassburger Export- und Lagerbier

von bekannter Haltbarkeit, in ganzen Wagenladungen, einzelnen Gebinden und Flaschen ab **Eiskeller** die Generalagentur

R. Duttweiler & Cie.,

Eisgasse - **Aussersihl** - Eisgasse.

NB. Bestellungen für Zürich und Umgebung von 12 Flaschen an liefern wir franko in's Haus. — **Telephon.** (Bl. 25)

HOTEL STADTHOF in ZÜRICH.

(Bl. 25) Dem Bahnhof nächst gelegenes und billigstes

Hôtel II. Ranges (vis-à-vis dem Café du Nord).

Diners von Fr. 1. 50 an von 12 bis 2 Uhr; à la carte zu jeder Tageszeit. Man beliebe den Portier am Bahnhof zu rufen. Table d'hôte à Fr. 2. 50.

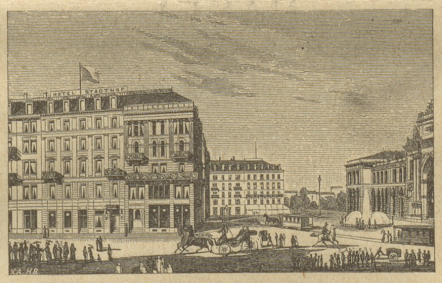

Feine Küche, reale Weine, gutes Bier. Restauration zu ebener Erde. Aeusserst comfortabel mit vorzüglichen Betten ausgerüstete, aussichtsreiche Zimmer v. Fr. 1. 50 m. Service.

Es empfiehlt sich den Bekannten und einem Tit. reisenden Publikum bestens

J. Weber, Propriétaire (Besitzer des Café du Nord).

Prämirt in vielen Ausstellungen.

Schweizerische Landesausstellung in Zürich

Diplom für **vorzügliche** Qualität.

Dennler's Eisenbitter

Interlaken

erfahrungsgemäss bestes Heilmittel gegen **Blutarmuth, Bleichsucht, Schwächezustände** etc. Bei **langsamer Reconvalescenz** und **Altersschwäche** ein vorzügliches Stärkungsmittel für beide Geschlechter. Wird mit Erfolg auch bei beginnender **Diphtheritis** angewendet. Wo der Besuch von Winterkurorten unmöglich, leistet **Dennler's Eisenbitter** Genesenden und schwächlichen Personen treffliche Dienste.

Von Aerzten vielfach verordnet und bestens empfohlen.

Dépôts in allen Apotheken. (N. 25)

Zürich Grand Hôtel National Zürich

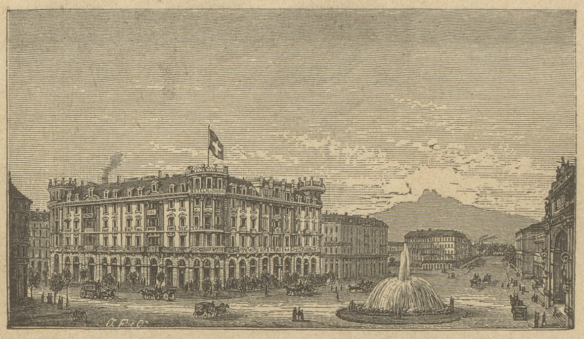

Neues Haus I. Ranges gegenüber der Einsteighalle des Bahnhofes.

Damensalon. — Bade-Einrichtung.

Grosse, glänzend ausgestattete Sääle.

Prächtige Aussicht. — Viele Balkons. — Appartements für Familien.

(N. 25) *F. Michel,* Propriétaire.

KIENAST & Co.

C. A. Bauer's Nachfolger.

Eisapparate-Fabrik und Eis-Handlung

Aussersihl-Zürich. (Bl. 25)

Diplom Landes-Ausstellung Zürich 1883.

Médaillen: PARIS 1867, ZÜRICH 1868, PARIS 1878.

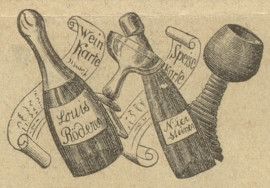

Ad. Kreuzer's

EINSTUBE

Zürich, „Linthescherhof"

Schützengasse 23, nächst dem Bahnhof.

Reingehaltene feine Mosel-, Rhein-, französische und Landweine. (Bl. 25)

— Kalte und warme Speisen. — Billige Preise. —

Gesellschaftszimmer mit Piano.

Hôtel Storchen am See, Zürich

In schönster Lage im Zentrum der Stadt. — Mit herrlicher Aussicht auf Stadt und See.

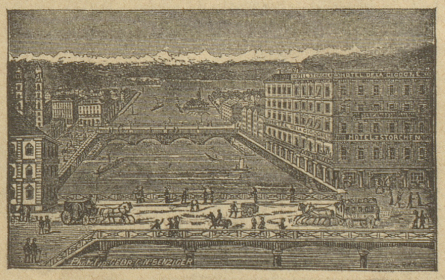

Dans la plus belle Situation au centre de la ville. Avec une vue splendide sur le lac et les alpes.

H. GÖLDEN

Mässige Preise. — Omnibus zu allen Zügen.

Prix modérés. — Omnibus à tous les trains.

Table d'hôte 12¼ Uhr. — Dîners à prix fixe. — Restauration à la carte.

Zimmer von Fr. 2. — an, inkl. Service. (Bl. 25)

Baths - Bahnhofstrasse - **Bagni**

Badanstalt = Werdmühle = Les Bains

Bahnhofstrasse — Rue de la Gare

Erstes Etablissement in Zürich

Warme Bäder, Douchen, Schwitzbäder

Morgens 7 Uhr bis Abends 8 Uhr. — An Sonntagen bis Mittags 12 Uhr.

Papier a. d. Papierfabrik Perlen.