Zeitschrift: Nebelspalter : das Humor- und Satire-Magazin
Band: 7 (1881)
Heft: 30

Anhang: Illustrierte Annoncen-Beilage zum Nebelspalter
Autor: [s.n.]

Nutzungsbedingungen
Die ETH-Bibliothek ist die Anbieterin der digitalisierten Zeitschriften auf E-Periodica. Sie besitzt keine Urheberrechte an den Zeitschriften und ist nicht verantwortlich für deren Inhalte. Die Rechte liegen in der Regel bei den Herausgebern beziehungsweise den externen Rechteinhabern. Das Veröffentlichen von Bildern in Print- und Online-Publikationen sowie auf Social Media-Kanälen oder Webseiten ist nur mit vorheriger Genehmigung der Rechteinhaber erlaubt. Mehr erfahren

Conditions d'utilisation
L'ETH Library est le fournisseur des revues numérisées. Elle ne détient aucun droit d'auteur sur les revues et n'est pas responsable de leur contenu. En règle générale, les droits sont détenus par les éditeurs ou les détenteurs de droits externes. La reproduction d'images dans des publications imprimées ou en ligne ainsi que sur des canaux de médias sociaux ou des sites web n'est autorisée qu'avec l'accord préalable des détenteurs des droits. En savoir plus

Terms of use
The ETH Library is the provider of the digitised journals. It does not own any copyrights to the journals and is not responsible for their content. The rights usually lie with the publishers or the external rights holders. Publishing images in print and online publications, as well as on social media channels or websites, is only permitted with the prior consent of the rights holders. Find out more

Download PDF: 02.10.2025

ETH-Bibliothek Zürich, E-Periodica, https://www.e-periodica.ch

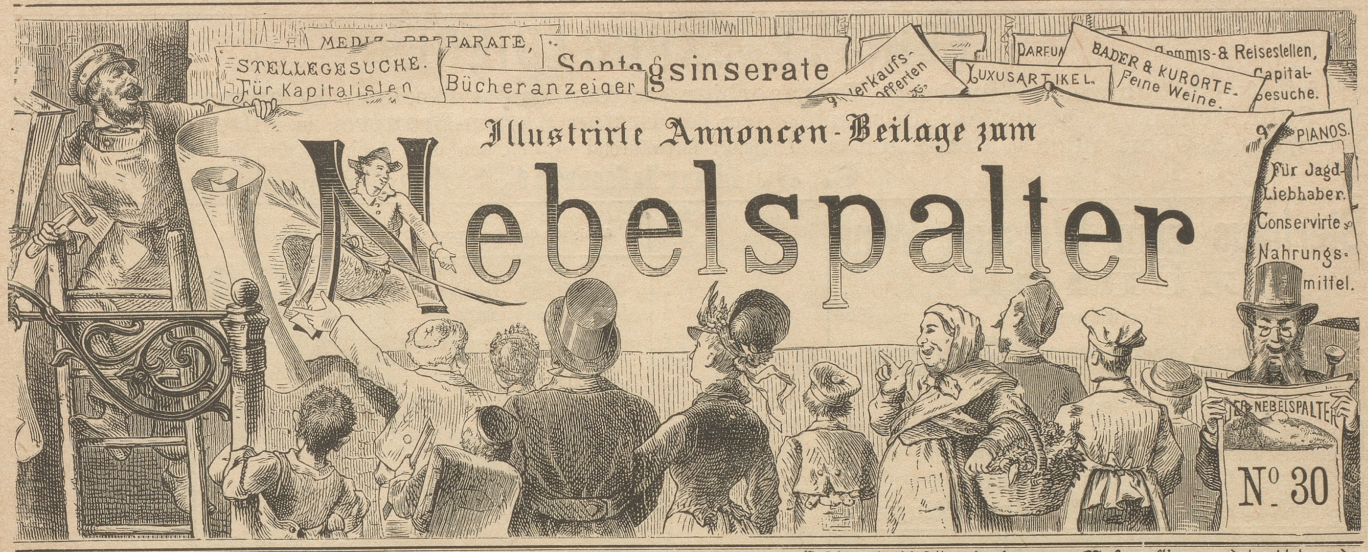

Inserate im „Nebelspalter" sind bei der großen Verbreitung des Blattes von um so sicherem Erfolg, als dieselben je eine ganze Woche aufliegen und beachtet werden. Inseratanträge sind einzusenden an die Annoncen-Expedition von Orell Füßli & Co., Marktgasse 14 Zürich. Preis pro Zeile 30 Rp.; bei Wiederholungen wird großer Rabatt bewilligt. Auskunft über alle in diesem Anzeiger erscheinenden Annoncen wird unentgeltlich ertheilt.

☞ Ein militärfreier, solider Mann, der beste Zeugnisse über langjährige Dienstzeit in hier aufweisen kann, sucht bleibende Stelle als

Herrschaftskutscher
Haus- oder Gewerbsknecht.

Auskunft ertheilt Herr Reitlehrer Reiner, Reitanstalt St. Jakob, Außersihl.

Eine junge gebildete Dame, welche längere Zeit im Ausland als Erzieherin war, wünscht eine Stelle als

Gesellschafterin

oder in ein Bureau. Gute Zeugnisse stehen zur Seite.
Gefl. Offerten unter Chiffre O 535 Z schriftlich an die Annoncen-Expedition **Orell Füßli & Co., Zürich.** [535

Stelle-Gesuch.

Ein mit besten Zeugnissen versehener junger Mann (militärfrei) beider Sprachen mächtig, sucht Stelle zu baldigem Eintritt als

Buchhalter od. Magazinier.

Offerten sub Chiffre O 501 Z befördern **Orell Füßli & Co., Zürich.** [c501

Gesucht.

Ein in der doppelten Buchführung, sowie der französischen und englischen Korrespondenz mächtiger, erfahrener

Comptoirist

für event. dauernde Stellung.
Offerten unter Chiffre O 430 Z befördert die Annoncen-Expedition **Orell Füßli & Co., Zürich.** [430

Dachpappen, Dachlack, Holzcement etc. liefert billigst **R. Bauert**, Aussersihl-Zürich. Vertreter gesucht. [O. H. 2176

Verlag von **Cæsar Schmidt** in **Zürich** und vorräthig in allen Buchhandlungen:

Koch von Berneck,
„In 30 Tagen durch die Schweiz"
Vierte Auflage 1881. Fr. 3. 75. Mit Städteplänen und Karte, handliche Form. — Practische Fassung, officielle Tarife. Strengste Zuverlässigkeit.

Koch von Berneck,
In 30 Tagen durch Süddeutschland und Tirol
mit Plänen und Karte. Fr. 3. —

Berlepsch. **Die Schweiz**
nebst Chamounix und italienischen Seeen. Dritte Auflage mit 10 Karten, Panoramen und Plänen. Fr. 8. 75.

Gsell-Fels.
Die Bäder und klimatischen Curorte der Schweiz
mit Ansichten und Karten, gebd. 10 M. Der einzig **brauchbare** Rathgeber für Aerzte und Curgäste.

Heymond.
Der gesunde und kranke Herr Meyer
in der Schweiz. Humoristisch illustrirt. Zweite Auflage. Fr. 1. 25.

Der Tourist.
Eisenbahncoursbuch für die Schweiz mit Touristenrouten. 50 Cts. [907]

Café du Boulevard,

mittlere Bahnhofstrasse,
Zürich
eröffnet den 23. Juli.

Pilsener Bier,
Aktienbrauerei Pilsen.

Nürnberger Bier,
Aktienbrauerei Nürnberg. [911]

Bestens empfiehlt sich ***Fr. Wittersheim.***

---

[912]

Nachfolger von G. C. Kessler & Cie.
in Esslingen a. N.
(älteste deutsche Schaumweinfabrik, gegründet 1826)
empfehlen hiermit ihre

moussirenden Weine

in längst anerkannt vorzüglicher Qualität; sie sind genau wie diejenigen der Champagne hergestellt und bieten bei weit billigerem Preise vollständigen Ersatz für die besseren französischen Marken. [883c

Preismedaillen: 1838 **Stuttgart.** 1850 **Leipzig.** 1865 **Stettin.** 1866 **Stuttgart.** 1867 **Paris.** 1869 **Breslau.** 1869 **Altona.** 1871 **Ulm.** 1873 **Wien.** 1875 **Colmar.** 1876 **Philadelphia**

Sehr wichtig für Bierbrauer.
Feinste Bierkläre

die Jung- wie Lagerbier dauernd glanzhell macht, für dessen Erfolg ich garantiere, versendet zum sofortigen Gebrauch fertig in ausgezeichneter Qualität

Otto Henne,
zur Germania, Niederdorf 5, Zürich.

884]

Briefkasten der Redaktion.

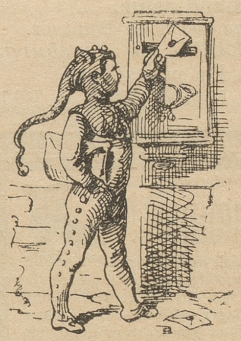

E. S. i. Z. Unbrauchbar; solche Hausstreite kümmern weitere Kreise sehr wenig. — **S. i. P.** Mit Vergnügen entsprochen; hoffentlich folgt dafür das Weitere. — **B. i. G.** Gut, wenn sie dort für etwas bessere Beleuchtung sorgen; aber erschrecken Sie nicht, wenn es hie und da kleine Explosionen gibt. — **Lerche.** Schon das letzte Mal besorgt; sorgen Sie nur auch dafür, dass man der Post ebenfalls eine richtige Adresse aufgeben kann. — **A. J. i. Cal.** Im gleichen Falle gewesen; was sagen Sie zu dem Glückwunsch? — **W. N. i. U.** Was soll man da antworten? Wohl am besten: Ja, Alles miteinander! — **? i. Z.** Sind solche Sprünge, verehrtes Gewürm, sehr gefährlich? Für Sie jedenfalls nicht. — **B. H. i. W.** Der Fehler muss auf dem dortigen Büreau zu suchen sein; klopfen Sie gefl. einmal an. — **? ? i. L.** Ja wohl, das thut weh. — **E. W. K.** Das wird der Dürfteler am besten sagen können; vielleicht auch noch ein Mehreres. — **K. S. i. R.** Damit sollte eben gesagt werden, dass gar nichts adressirt wurde. — **F. i. J.** Im Tgbl. wird von einem Schustermeister gesucht: „Ein fleissiger Geselle, der auch am Tisch essen kann!" — **B. i. M.** Am besten bei dortigem Postbüreau. — **Drag.** Etwas strapaziöse Tour, aber inhaltlich schön nnd lehrreich. Besten Gruss. — **N. N.** Unbrauchbar. — **F.** Alles schon dagewesen; plündern Sie doch nicht unsere frühern Jahrgänge. — **L. i. M.** Nebelspalterkalender können Sie durch unsere Expedition beziehen. — **X.** Ein Usus, den man in allen Werkstätten findet. — **Verschiedenen.**

Anonyme Einsendungen werden nicht berücksichtigt.

Bahnhofstrasse **ZÜRICH** am Bahnhof.
Wanner's Hôtel garni.
neu eröffnet, an schönster Lage, comfortabel eingerichtet. Zimmer von Fr. 1. 50 an. Vorzügliche Betten. — **Portier am Bahnhof.** [M-2604-Z]
Restauration im Parterre. — Offenes deutsches Bier.
Es empfehlen sich bestens die Besitzer **H. Wanner & Sohn.**

S. Hönig
Centralhof 25, Frauenmünsterseite
Zürich.

Nicht zu übersehen!

Durch Gelegenheitskauf ist mir möglich, Folgendes zu noch nie dagewesenen Preisen verkaufen zu können: Brieftaschen, Cigarrenetuis, Portemonaies, Toilettennecessaires etc. vom Billigsten bis zum Feinsten. Alles um die Hälfte des gewöhnlichen Preises. [910]

Wiederverkäufern hoher Rabatt!!

FEINSTE EXPORTBIERE

aus der **Aktienbrauerei** in **Nürnberg**; **Erlangerbier** von **Zephanias Fischer, Erlangen**; **Spatenbräu** von **Gabr. Sedlmayr, München**; **Pilsnerbier** aus der **Ersten Aktien-Brauerei** in **Pilsen**; **Wienerbier** von **Gross & Oberländer** in **Frankfurt a./M.** liefert fortwährend in Flaschen und Gebinden das Bierdépôt von

[804] **C. J. Burkhardt,** Sohn, Schanzenberg, **ZÜRICH.**

Bierhaus zum Weissen Wind

ZÜRICH

Fortwährend: [905

Bier vom Fass

in sämmtlichen Lokalitäten.

Grosser schattiger Garten im zweiten Stock.

Dîners und Restauration zu jeder Tageszeit.

empfiehlt bestens ***Ed. Habisreutinger.***

Bierhaus zur Häfelei.

Ausgezeichnetes

Augsburger Export-Bier

per Halbliter à 25 Centimes.

Reelle, billige Landweine.

Vorzügliche Küche. — Ganze und halbe Portionen.

Dépôt der Brauerei WAHL in Augsburg.

Flaschenbier mit Patentverschluss

à 40 Cts. per Flasche. [913c]

Es empfiehlt sich angelegentlichst **E. BURKHARDT.**

Höchst vortheilhaft!

Da es in dieser schlechten Zeit von grossem Nutzen ist, zu wissen, wo man nicht allein die billigsten, sondern auch die besten Schuhe bezieht, so erlaube ich mir, ein geehrtes Publikum auf mein reichhaltig sortirtes Lager aufmerksam zu machen.

Durch günstigen Abschluss einer grossen Strafanstalt bin ich in den Stand gesetzt, nicht nur die billigsten, sondern auch die bestgearbeiteten Schuhe zu liefern, indem in einer solchen Anstalt die Arbeiten unter steter und strenger Aufsicht ausgeführt werden.

Es liegt daher im Interesse eines geehrten Publikums, sich von der ausserordentlichen Solidität, sowie der Billigkeit meiner Waare zu überzeugen.

Ich lasse hier einen kleinen Auszug meines Preis-Courants folgen:

Herren-Pantoffeln, lederne, mit starken Sohlen	Fr. 3. —
Herren-Schuhe mit Elastiques, einsöhlig	„ 6.50
Herren-Schuhe mit doppelten Sohlen	„ 8. —
Herren-Bottinen mit doppelten Sohlen	„ 12.50
Für Damen:	
Stramin-Pantoffeln mit kräftiger Sohle	„ 2. —
Lasting-Schuhe mit Elastiques und Schleife	„ 4.50
Damen-Bottinen, hochelegant,	„ 6.50
Damen-Knopfstiefel, Russenhöhe	„ 10. —
Für Kinder:	
Schnürschuhe mit ganz starken Sohlen	„ 1.50
Hohe 5-knöpfige Stiefel	„ 3.25
Kinder-Bottinen m. Knopfverzierung u. Quasten	„ 3.50

Wiederverkäufer erhalten Rabatt.

Reparaturen werden schnell und billig besorgt.

Bestellungen nach Auswärts werden gegen Nachnahme versandt. Nicht Convenirendes wird bereitwilligst umgetauscht. Man bittet, einen alten Schuh als Muster einzusenden.

Hochachtungsvoll

das Mainzer Schuhwaaren-Export-Geschäft

889] von

EDUARD WILLSTÄDT

Münstergasse 20 — ZÜRICH, — neben dem Meiershof.

Analysen der Professoren Dr Brunner und Bischoff

Einziges alkalisches Mineralwasser der Schweiz.

Bei Krankheiten der Verdauungs- und Harnorgane verordnet.

Reconvalescenten und Leuten mit sitzender Lebensweise empfohlen.

QUELLE PROVIDENCE

ROMANEL BEI LAUSANNE (Canton Waadt, Schweiz).

Durch seine Reinheit, Frische und seinen angenehmen Geschmack die Perle der Trinkwasser.

In Restaurants, Apotheken und Mineralwasser-Handlungen zu haben.

Versendungen nach auswärts in Kisten von 20 oder 50 Flaschen.

Der Name der Quelle findet sich auf der Kapsel der Flasche.

904

Bestellungen für die Ostschweiz sind an Herrn **R. Stephani, Zürich,** Oetenbachstrasse, 26, zu richten.

Dépôts: Herrn **H. Guyer,** Napfgasse, Zürich; Herrn **Uhlmann,** Apotheker, Marktgasse, Zürich.

Sehr alten

Veltliner,

Beaujolais,

Bordeaux,

Rheinweine,

Malaga, Madeira,

Sherry, Xeres,

Marsala, Moscatel,

Ximenes, Port,

COGNAC, RHUM,

Arrac, Whisky,

Genever, Gin,

garantirt reine, ächte Qualität empfiehlt [847

C. Eggerling

7 Münstergasse 7, Zürich.

G. A. SUTER

Löwenstrasse 62 [898

Zürich.

Specialität in Olivenöl, en gros,

Fr. 95 bis Fr. 210 per % K.

Bouchons

in grosser Auswahl.

Osteocolle (Weinschöne),

Filtrierpapier,

Hausenblasen,

Weinsteinsäure,

Gummi Kino,

Süssbrand mit Gewürz,

Schwefelschnitten,

Fassthürlistreiche,

Weingeist

empfiehlt [881

H. Volkart,

unterm Rothhaus.

Flaschenbier.

Die beliebten Frankfurter Flaschenbiere aus der Brauerei von

Heinrich Henninger & Söhne

Frankfurt a/M.

als:

Hell Export,

Tafelbier (ganz hell),

Dunkel Bayerisch,

Lagerbier

liefern bei Abnahme von 10 Flaschen an franko in's Haus und versenden nach Auswärts in Kisten von 30 Flaschen.

Bemerkt wird noch, dass alle Sorten vollständig **flaschenreif** sind und in Folge dessen **nicht trüb** werden.

Gefällige Bestellungen expediren prompt

Fehlmann & Kuhn,

Aussersihl Zürich,

[908] Industriequartier, Conradstrasse 31.

Im Verlage von **Orell Füssli & Co.** in **Zürich** erscheint seit October 1880: (O-309-V)

Schule & Haus.

Blätter für Erziehung und Unterricht.

Sprechsaal für Lehrer und Schulfreunde.

Herausgegeben von **L. Jost,** Vorsteher des Waisenhauses in Wildhaus und **E. Imhof,** Seminarlehrer in Schiers.

Zweiter Jahrgang.

Monatlich zwei Nummern.

Abonnementspreis für 12 Monate 4 Fr., für 6 Monate 2 Fr., Inserat-Gebühr per gespaltene Zeile oder deren Raum 20 Cts.

Probenummern werden gratis und franko geliefert.

Alten

Tokayer-Ausbruch

für Kranke und Rekonvaleszenten sehr empfehlenswerth

Per kleine Flasche Fr. 3. —

Bei Abnahme von 12 Flaschen 1 Flasche gratis,

empfiehlt die

Weinhandlung

von

E. Bosshard

zur Kronenhalle,

ZÜRICH. [812

Agentur und Commission, Import und Export

R. Hay-Roche

Fabriks-Filiale

Bureau & Dépôt: **Zürich** Baldergasse 9.

Filiale: **Genf** R. d. Cendrier 23.

Adresse für Telegramme: **Hay, Zürich.**

Ich liefere zu Original-Fabrikpreisen vom

Dépôt Zürich:

1. **Gummiwaaren** (deutsche und englische) für Industrie, Maschinen, Pumpen, Spritzen, Gas- und Wasserleitungen, Chemie u. s. w.
2. **Packungen** und **Asbest-Artikel** (deutsche, italienische und amerikanische).
3. **Maschinen-Treibriemen** und **Nähriemen** (englische und russische) in Lohgar- und Kron-Leder.
4. **Gelb- und Rothguss-Artikel** (deutsche) für Wasserleitungen.

Muster, Preislisten etc., gratis und franco.