Zeitschrift: Nebelspalter : das Humor- und Satire-Magazin
Band: 7 (1881)
Heft: 20

Anhang: Illustrierte Annoncen-Beilage zum Nebelspalter
Autor: [s.n.]

Nutzungsbedingungen
Die ETH-Bibliothek ist die Anbieterin der digitalisierten Zeitschriften auf E-Periodica. Sie besitzt keine Urheberrechte an den Zeitschriften und ist nicht verantwortlich für deren Inhalte. Die Rechte liegen in der Regel bei den Herausgebern beziehungsweise den externen Rechteinhabern. Das Veröffentlichen von Bildern in Print- und Online-Publikationen sowie auf Social Media-Kanälen oder Webseiten ist nur mit vorheriger Genehmigung der Rechteinhaber erlaubt. Mehr erfahren

Conditions d'utilisation
L'ETH Library est le fournisseur des revues numérisées. Elle ne détient aucun droit d'auteur sur les revues et n'est pas responsable de leur contenu. En règle générale, les droits sont détenus par les éditeurs ou les détenteurs de droits externes. La reproduction d'images dans des publications imprimées ou en ligne ainsi que sur des canaux de médias sociaux ou des sites web n'est autorisée qu'avec l'accord préalable des détenteurs des droits. En savoir plus

Terms of use
The ETH Library is the provider of the digitised journals. It does not own any copyrights to the journals and is not responsible for their content. The rights usually lie with the publishers or the external rights holders. Publishing images in print and online publications, as well as on social media channels or websites, is only permitted with the prior consent of the rights holders. Find out more

Download PDF: 02.10.2025

ETH-Bibliothek Zürich, E-Periodica, https://www.e-periodica.ch

ZÜRICH 1881. 21. Mai.

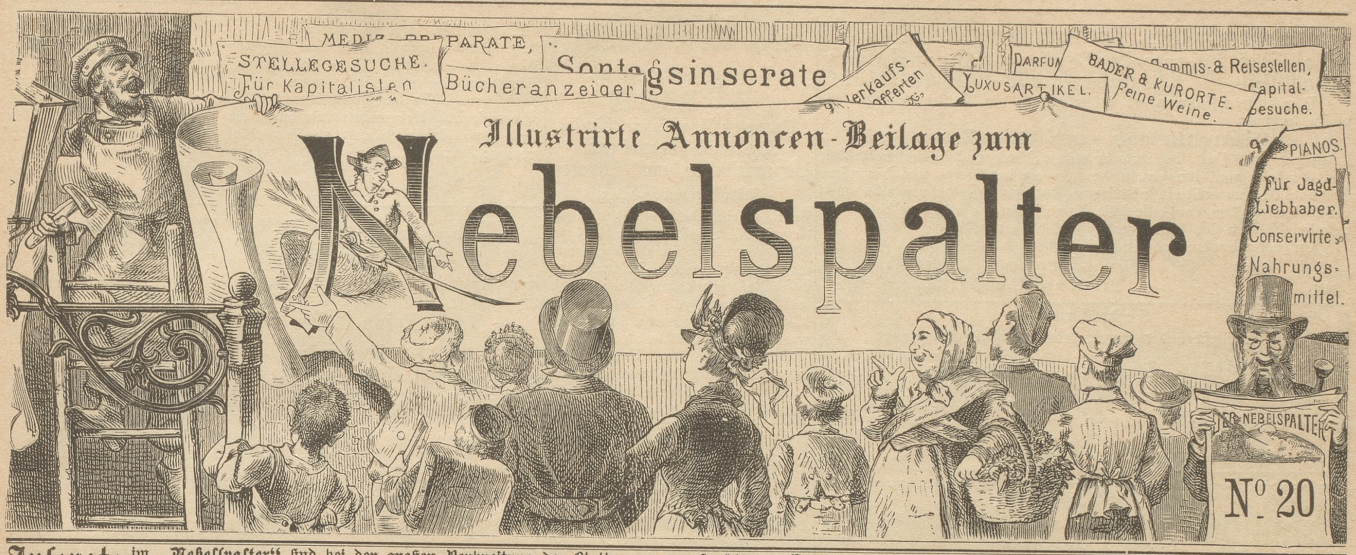

Inserate im „Nebelspalter" sind bei der großen Verbreitung des Blattes von um so sicherem Erfolg, als dieselben je eine **ganze Woche** aufliegen und beachtet werden. Inseratanträge sind einzusenden an die **Annoncen-Expedition von Orell Füßli & Co.**, Marktgasse 14 Zürich. **Preis pro Zeile 30 Rp.**; bei Wiederholungen wird **großer Rabatt** bewilligt. **Auskunft über alle** in diesem Anzeiger erscheinenden Annoncen wird **unentgeltlich** ertheilt.

In einem **Leder- und Schuhmacher-Fournituren-Geschäft** der deutschen Schweiz könnte ein junger Mann, der schon in ähnlichen Geschäften thätig war, als [9297

Magazinier

auf 1. Juli eintreten. Derselbe hätte auch kleinere Reisen zu besorgen.

Offerten mit Angabe bisheriger Thätigkeit befördert unter Chiffre O 5087 Z die Annoncen-Exped. **Orell Füßli & Co.** in **Zürich.**

Stelle-Gesuch.

Eine achtbare Tochter sucht Stellung in einem Gasthof oder Privathaus, wo sie Gelegenheit hätte, sich in den Hausgeschäften weiter auszubilden. Es wird mehr auf gute Behandlung als hohen Lohn gesehen.

Offerten befördern **Orell Füßli & Co.** in **St. Gallen.** [O 374 G

Stelle-Gesuch.

Ein junger Mann mit den besten empfehlenden Zeugnissen, sucht eine Stelle in einem **Colonialwaaren-** oder **Südfrüchtengeschäft** als Verkäufer oder Commis. Derselbe würde sich am liebsten den Reisen widmen, da er schon in dieser Branche kleinere Touren übernommen. Gefl. Offerten unter Chiffre O 9289 Z an **Orell Füßli & Co., Zürich.** [o8289

Ein tüchtiger, mit guten Zeugnissen versehener

Patronnier

findet dauernde Anstellung in einer der größern schweizerischen Schuhfabriken.

Schriftliche Anmeldungen mit der Bezeichnung O 5088 Z befördern **Orell Füßli & Co.** in **Zürich.** [9296

J. G. Ith
Centralhof
1 Poststrasse 1
ZÜRICH

empfiehlt in reicher Auswahl zu billigsten Preisen:

Teppiche am Stück in allen möglichen Qualitäten.
Salonteppiche
Sophavorlagen
Bettvorlagen
COCOSMATTEN für Treppen und Gänge.
Manillaläufer
Thürvorlagen
Linoleum (Korkteppiche)
Wachstuchteppiche
Waschtischvorlagen
Tischdecken
MÖBELSTOFFE
Vorhangfutter
Wolldecken
Reisedecken
Pferdedecken
Ledertuch
Möbelwachstuch [873

R. Duttweiler & Cie.,
Eisgasse, Aussersihl,
Bier-Dépôt.
Anzeige und Empfehlung.

Von heute an beginnt der Versandt des Lagerbieres der **Aktienbrauerei zum Löwenbräu in München**, sowie des **Bürgerlichen Bräuhauses in Pilsen** und empfehlen wir uns als Vertreter zur Lieferung genannter Biere in Fässern und Flaschen. Telephon im Bureau.

Hochachtungsvoll

Zürich, 1. Mai 1881. [868

R. Duttweiler & Cie.

ZÜRICH.
HOTEL CONCORDIA

in der Nähe des Bahnhofes am Limmatquai. Mässige Preise.

862] **Lamprecht-Weber.**

Honighandlung en gros.

P. P. Prima Qualität **Tafelhonig** in Fässchen von 25 bis 100 Ko. liefere ich à Fr. 1 30 per Kilo franco Bahnhof Zürich gegen meine Tratte netto 30 Tage. Proben von 12 Kilo werden nur gegen Nachnahme versandt.

☞ Da ich nicht reisen lasse und in Folge dessen keine Spesen habe, bin ich in den Stand gesetzt, meine Abnehmer nicht nur billiger, sondern auch besser bedienen zu können und damit jeder Konkurrenz die Spitze zu bieten. — Pünktliche und gewissenhafte Besorgung.

827] **Joseph Gmür,** Aussersihl, Zürich.

Eisschränke zum Aufbewahren von Speisen und Getränken. ZÜRICH 1868. Preis I. Cl.

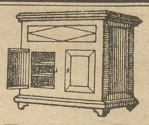

Maschinen zum Bereiten von Gefrorenem. Medaille PARIS 1867.

C. A. Bauer, Zürich
Eisapparate-Fabrik
und Eishandlung.

Médaille PARIS 1878. **Eiskeller** Projectiren und Ausführen derselben.

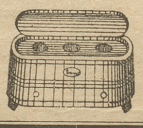

Médaille PARIS 1879. Academie nationale. **Conservatoren** für Gefrorenes und Roheis.

Sehr wichtig für Bierbrauer.
Feinste Bierkläre

die Jung- wie Lagerbier dauernd glanzhell macht, für dessen Erfolg ich garantiere, versendet zum sofortigen Gebrauch fertig in ausgezeichneter Qualität

Zürich, im März 1881. ***Otto Henne,*** zur Germania.

856]

Briefkasten der Redaktion.

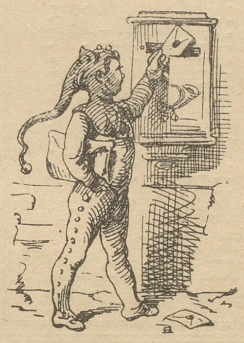

Fr. St. i. Frkf. Freundlichen Dank für dies Beruhigungsmittel, als Vorläufer des Angekündigten. Mit Vergnügen sind wir dabei, solche Piraten zu fassen und bloss zu stellen. Reklamirte Laterne ebenfalls eingerückt. — **Peter.** Welch' entsetzlicher Verlust, dass dieser Bär nicht vor das Glas gebracht werden kann; aber unter den Stift soll er noch, dafür lassen Sie uns sorgen! — **G. O. H. i. Ls.** Vor drei Wochen wäre das Gedichtchen am Platze gewesen, aber auch dann zu lang. Rechnen Sie bei künftigen Einsendungen etwas mehr mit unserm Raum. — **Brennnessel.** Laut „Oberaargauer" No. 39 „sucht ein der Schule entlassener Knabe einen Platz zu zwei oder drei Kühen." Das Triumvirat in Chevenez wüsste vielleicht hier am besten Rath. — **E. i. R.** So viel wir aus zuverlässiger Quelle vernehmen, ist die Nachricht über den neuen Fluchtversuch Thali's sehr ungenau. Nach seiner eigenen Aussage, beabsichtigte er gar nicht zu entwischen, sondern lediglich das „Erzengelfest" in Sursee zu besuchen. — **C. i. Th.** Natürlich sind uns solche militärischen Kleinigkeiten stets willkommen, sofern sie nicht persönlich werden. — **Champignon.** Das erste Blatt sehr gut ausgefallen; wünschen besten Erfolg. — **F. i. B.** „Du hesch denn morn Häckerlig"! (Kurzfutter) ruft die bilderreiche Sprache der Kameraden dem fehlbaren Soldaten in Thun gegenwärtig zu, statt so brutal und ordinär „Arrest" zu sagen. — **Nab. i. Paris.** Für diessmal Aehnliches bereits verquantet. Immerhin besten Dank. — **B. i. München.** Eingetroffen und Gewünschtes abgegangen; vergnügte Stunden. — **A. J. Cal. Mich.** Wegen den schlechten Weinjahren nimmt hier der Spiritus merklich ab; doch hat allem Anscheine nach jetzt eine bessere Serie angesetzt; die sieben fetten Kühe werden sehnlichst erwartet und dann noch als angenehme Beigabe ein Riesenochse. — **Sabel.** Lassen Sie doch auf beiden Seiten schleifen und versetzen Sie so ganz kleine Hiebchen; die sind am schmerzhaftesten. — **N. N. i. U.** Besten Dank. — **R. M. i. Stuttg.** Soll nach Ihrem Wunsche ausgeführt werden. — **L. i. Od.** Warum so schweigsam und die Situation doch so einladend. — **O. F.** Schon dagewesen. — **N. N.** Unbrauchbar. — **Verschiedenen. Anonyme Einsendungen werden nicht berücksichtigt.**

Vom Büchertisch.

Der Orient, geschildert von A. v. Schweiger-Lerchenfeld. (A. Hartleben's Verlag in Wien. In 30 Lieferungen à 30 Kr. ö. W. = 60 Pf.) Von diesem eigenartigen, schwungvoll geschriebenen und prächtig ausgestatteten Werke liegen nun neun Hefte mit neun vorzüglichen Karten und Plänen vor. Neben dem classischen Bereich der hellenischen Welt, fesselt namentlich das historisch-culturelle Gemälde, das der Autor von der Weltstadt Stambul, und dem Schalten und Walten der Sultane während mehr denn vier Jahrhunderten entwirft. Nie ist in so knappem Rahmen Reichhaltigeres und Trefflicheres auf diesem Gebiete geboten worden. Hiebei möchten wir die Schilderungen von der alten Culturwelt Kleinasiens und den gegenwärtigen desolaten Zuständen keineswegs unterschätzen. Die ungemein plastischen und belehrenden Bilder von den alten Culturstädten Lydiens, Joniens, Kariens, Lyciens u. s. w. lassen beiläufig errathen, wie viel Schönes

(Fortsetzung auf folgender Seite.)

Avis für Hôteliers, Restaurateurs und Private!

Spezialität in geräuchertem Ochsenfleisch.

Dem Unterzeichneten ist es gelungen, ein bis jetzt an Qualität unübertroffenes

Rauchfleisch zum Roh-Essen

zu präpariren. Dasselbe ist sehr schmackhaft und besonders kräftig und desshalb von den ersten Aerzten als kräftigstes und besonders gesundes Nahrungsmittel für **Blutarme, Reconvalescenten,** sowie **Gesunde** empfohlen. — Die Vorzüglichkeit dieses Fleisches hat dasselbe bereits in allen Klassen der Bevölkerung Zürich's eingeführt.

Unter Nachnahme versende dasselbe per Kilo à Fr. 4. —

Jacques Brändli,
863] 21 Centralhof 21, **ZÜRICH.**

Bestellungen
auf die älteste und weitverbreitete deutsche Brauerzeitung:

Der Bierbrauer.

Herausgegeben von Dr. **V. Griesmayer** und Dr. **E. Schneider.** Preis pro anno M. 9 = Fr. 11. 25 nimmt jede Buchhandlung und Postanstalt entgegen. **Inserate** finden weiteste Verbreitung. Preis pro Petitzeile 30 Pf. = 37½ Cts. [M43L]

Otto Spamer, Verlagsbuchhandlung in **Leipzig.**

Steingut-Fabrik Nyon (Kt. Waadt).

Dépôt in Zürich

mittlere Kirchgasse, im Hause zum „Silberschild".

Verkaufspreise:

Teller, flach oder tief, mit oder ohne Rand,	à Fr. 1. 65	bis Fr. 1. 80	das Dutzend.
Runde Kaffeetassen	„ „ 1. 20		„ „
Untertassen	„ „ 1. 20		„ „
Henkeltassen	„ „ 2. 20		„ „
Lange flache Platten in 8 Grössen	„ „ —. 20	bis Fr. 1. —	das Stück.
„ tiefe „ „ 5 „	„ „ —. 50	„ „ 1. —	„ „
Runde flache „ „ 5 „	„ „ —. 30	„ „ 1. —	„ „
„ tiefe „ „ 5 „	„ „ —. 30	„ „ 1. —	„ „
Saladier in 7 Grössen	„ „ —. 30	„ „ 1. 10	„ „
Suppenschüsseln, nieder, in 10 Grössen	„ „ —. 45	„ „ 2. —	„ „
„ mit Fuss in 10 Grössen	„ „ 1. —	„ „ 2. 50	„ „
Milchhäfen, weiss, in 7 Grössen	„ „ —. 30	„ „ 1. 20	„ „
„ bemalt, in 5 Grössen	„ „ —. 35	„ „ 1. 10	„ „
Nachthäfen in verschiedenen Grössen	„ „ —. 70	„ „ —. 90	„ „
Waschschüsseln in 3 Grössen	„ „ —. 60	„ „ 1. —	„ „
Waschhäfen in 3 Grössen	„ „ —. 70	„ „ 1. 10	„ „
Spucknäpfe, dreieckige und viereckige	„ „ —. 90		

u. s. w.

Ausgezeichnetes **französisches Kochgeschirr** zu billigen Preisen.

Steingutfabrik Nyon, [865

Dépôt in Zürich

mittlere Kirchgasse im Hause zum „Silberschild".

Vollständig in acht Bänden von je 16 bis 18 Lieferungen. Bestellungen nehmen alle Buchhandlungen entgegen. — Ausführliche, alles Nähere besagende illustrirte Prospekte in jeder Buchhandlung gratis zu haben.

Illustrirte volksthümliche Weltgeschichte

Fortwährend beziehbar in Lieferungen à 70 Cts., in Abtheilungen à Fr. 4. — oder in Bänden geheftet — gebunden.

Mit 2000 Abbildungen nach Zeichnungen von **Ludwig Burger, Gebr. Neumann,** Prof. **H. Müller, Rehländer, C. F. Klimsch, Alphons de Neuville, H. Vogel, Bendemann, Camphausen, Pletsch, F. Richter, von Schwind, Leyendecker, A. Beck, E. Döpler j., Violet-le-Duc** u. v. A., zahlreichen kulturgeschichtlichen Tafeln, vollseitigen Porträtgruppen und Tonbildern, Karten und Kärtchen, Zeittafeln 2c.

Neue gänzlich umgestaltete Auflage. Bis zur Gegenwart fortgeführt von **Otto von Corvin, L. F. Diefenbach,** Prof. Dr. **J. Diefel,** Prof. Dr. **O. Kaemmel,** Dr. **E. Lammert,** Prof. **J. G. Vogt,** Gymnasial-Direktor Dr. **B. Volz** 2c.

Prachtwerk für das Volk. — Verlag von Otto Spamer, Leipzig und Berlin.

Vollendet liegen vor:

Erster Band. Geschichte des Alterthums. I. Von Otto von Corvin. Mit 280 Text-Abbildungen, neun Tontafeln und sechs Karten. Geheftet ℳ 8; elegant gebunden ℳ 9. 50.

Zweiter Band. Geschichte des Alterthums. II. Von Otto von Corvin. Mit 205 Text-Abbildungen, 13 Tontafeln, drei Karten 2c. Geheftet ℳ 7. 50; elegant gebunden ℳ 9. 50.

Dritter Band. Geschichte des Mittelalters. I. Von L. F. Diefenbach und J. G. Vogt. Mit 280 Text-Abbildungen, 11 Tontafeln, zwei Karten 2c. Geheftet ℳ 9; elegant gebunden ℳ 10. 50.

Der **vierte** und **fünfte Band** ist im Erscheinen begriffen.

In **Zürich** vorräthig bei **Orell Füßli & Co.**

M. Brändli

Liegenschaftensensal,

ZÜRICH

Münstergasse 20, neben dem Meierhof

Kauf und Verkauf von Liegenschaften und Häusern

jeder Branche, wie:

Fabriketablissements, Hotels, Pensionen, Villen und Herrschaftsgüter, Mühlegewerbe, Schmid-, Schlosser- und Spenglereien, Bierbrauereien und Restaurationen, Metzgereien und Bäckereien, Schreinereien, kleinere und grössere Bauerngewerbe und Bauplätze etc.

Beste Referenzen. Uebernahme ohne Bezahlung von Spesen.

Unentgeltliche schriftliche oder mündliche Mittheilungen. [874

Brust- & Manchettenknöpfe
in schönster Auswahl.
Centralhof 25
870] Fraumünsterseite **Zürich.**

Aechte Gothaer-
Cervelatwurst
Göttinger Würste
Casseler
Milchschinken,
Feinste westphälische
Tafelschinken,
amtlich untersucht und plombirt,
Salami
in grosser Auswahl
nur gesunde Waare und beste Qualität empfiehlt
C. Eggerling
7 Münstergasse 7, **Zürich.**

Empfehle in grösster Auswahl, neueste Façon, zu den äusserst billigen Preisen.

Haarhüte	von Fr.	7—12.
Filzhüte	„ „	4— 8.
Wollenhüte	„ „	3— 7.
Knabenhüte	„ „	2— 5.
Mützen, grösste Auswahl	„	1— 5.

Alle Reparaturen werden billigst ausgeführt. Es empfiehlt sich

H. Senn,
unterm Adler, Ecke Rosengasse
[829] **Zürich.**

---

25 höchst pikante

Photographien von vorzüglicher Ausführung 3 Mark versendet
A. Wendland in **Berlin S. O.**
Köpnickerstrasse 55 B. [c848

Durch alle Buchhandlungen zu beziehen in Zürich bei Orell Füßli & Co.

Klencke,
Hauslexikon
der
Gesundheitslehre.
758] **7. Auflage.**

Preis geh. Fr. 18. 70, eleg. geb. 22 Fr. ist anerkannt das vollständigste, billigste und praktischste aller Gesundheitsbücher.

Verlag von **Eduard Kummer** in Leipzig.

---

wir späterhin, in den Abschnitten über die hochclassischen Länder Mesopotamien, Syrien, Palästina, Egypten etc. noch von dem trefflichen Werke zu erwarten haben. Nicht vergessen möchten wir, auf das „Ergänzungsheft" aufmerksam zu machen. Es enthält in Form von Noten eine Fülle fachlichen Materials, das durch acht Planskizzen und eine colorirte Uebersichtskarte erläutert wird. Es werden späterhin noch drei solche Ergänzungshefte nachfolgen, welche zusammen nicht weniger denn 32 Karten enthalten werden.

Fratelli Dorta

ZÜRICH — 2 Zeltweg 2 — ZÜRICH

Feine italienische Produkte.

Schinken im Anschnitt.
Salami, Coppe Estive.
Cottichini, Mortadella.
Honig, Bohnen (Fagiuoli).
Eier, ganz frische, **Maismehl,** hochgelb.
Neapolitanische Teigwaaren, verschiedener Art.
Mostarda di Cremona, Parmesan.
Olivenöl (feinst Lucca), **Gorgonzola.**
Sternreis, Café, Zucker. 846]

Das zeitgemäße Werk:

Illustrirtes Conversations-Lexikon der Gegenwart

behandelt die **neueren Fortschritte im achten Jahrzehnt** und zwar **auf allen Gebieten,** vornehmlich der Anatomie, Archäologie, Astronomie, Botanik, Chemie, Ethnographie, Ethnologie, Geographie, Geologie, Geognosie, Heilkunde, Literatur, Mathematik, Meteorologie, Mineralogie, Pädagogik, Philologie, Philosophie, Physik, Physiologie, Religion, Rechts- und Staatswissenschaft, Technik, Technologie, Thierzucht, Unterrichtswesen; es bringt weiterhin das **Neueste** aus dem Bereiche der Zeitgeschichte und der Presse, der Gesetzgebung, Landesvertretung, der Staatshaushalte und des Finanzwesens, des Heerwesens, der Marine, des Verkehrswesens der wichtigsten Staaten. Die Verkehrsmittel: Straßen, Eisenbahnen, Postwesen, Telegraphie, — der Weltverkehr und die Schifffahrt finden Berücksichtigung, nicht minder neue Erfindungen, Reisen und Entdeckungen, Volkswirthschaft, Landbau, Gartenbau, Forstwesen, Handel, Industrie, Gewerbe, Architektur, Malerei, Skulptur, Musik, Theater, endlich wird man die hervorragendsten Zeitgenossen aufgezeichnet finden.

Die ca. **1500 Abbildungen** bringen zur Anschauung: Bildnisse berühmter Persönlichkeiten, Darstellungen aus dem Gebiete der Zeitgeschichte, Städte- und Gebäudeansichten, Karten und Pläne; weiterhin Darstellungen aus dem Bereiche der Naturwissenschaften, aus Länder- und Völkerkunde, aus dem Gebiete der Kunst, Wissenschaft und des Handels, Abbildungen von technischen Gegenständen, Geräthen, Instrumenten, von Gegenständen der Mode, Sport und Sitte, sowie sonstigen Vorkommnissen in der heutigen Gesellschaft u. s. w.

Das Werk bietet somit **in Wort und Bild eine Revue der Gegenwart, ein Nachschlagebuch für den täglichen Gebrauch.**

Verlag von OTTO SPAMER in Leipzig. | Durch alle Buchhandlungen zu beziehen.

Agentur und Commission, Import und Export

R. Hay-Roche

Fabriks-Filiale

Bureau & Dépot: **Zürich** Balderngasse 9. — Filiale: **Genf** R. d. Cendrier 23.

Adresse für Telegramme: **Hay, Zürich.**

Ich liefere zu Original-Fabrikpreisen vom

Dépôt Zürich:

1. **Gummiwaaren** (deutsche und englische) für Industrie, Maschinen, Pumpen, Spritzen, Gas- und Wasserleitungen, Chemie u. s. w.
2. **Packungen** und **Asbest-Artikel** (deutsche, italienische und amerikanische).
3. **Maschinen-Treibriemen** und **Nähriemen** (englische und russische) in Lohgar- und Kron-Leder.
4. **Gelb- und Rothguss-Artikel** (deutsche) für Wasserleitungen.

Muster, Preislisten etc., gratis und franco.

Alten

Tokayer-Ausbruch

für Kranke und Rekonvaleszenten sehr empfehlenswerth

Per kleine Flasche Fr. 3. —
Bei Abnahme von 12 Flaschen 1 Flasche gratis,
empfiehlt die
Weinhandlung
von
E. Bosshard
zur Kronenhalle,
ZÜRICH. [812

FEINSTE EXPORTBIERE

aus der **Aktienbrauerei** in **Nürnberg; Erlangerbier** von **Zephanias Fischer, Erlangen; Spatenbräu** von **Gabr. Sedlmayr, München; Pilsnerbier** aus der **Ersten Aktien-Brauerei** in **Pilsen; Wienerbier** von **Gross & Oberländer** in **Frankfurt a./M.** liefert fortwährend in Flaschen und Gebinden das Bierdépôt von

C. J. Burkhardt, Sohn,
Schanzenberg, **ZÜRICH.**

[804]