**Zeitschrift:** Nebelspalter : das Humor- und Satire-Magazin
**Band:** 7 (1881)
**Heft:** 13

**Anhang:** Illustrierte Annoncen-Beilage zum Nebelspalter
**Autor:** [s.n.]

**Nutzungsbedingungen**
Die ETH-Bibliothek ist die Anbieterin der digitalisierten Zeitschriften auf E-Periodica. Sie besitzt keine Urheberrechte an den Zeitschriften und ist nicht verantwortlich für deren Inhalte. Die Rechte liegen in der Regel bei den Herausgebern beziehungsweise den externen Rechteinhabern. Das Veröffentlichen von Bildern in Print- und Online-Publikationen sowie auf Social Media-Kanälen oder Webseiten ist nur mit vorheriger Genehmigung der Rechteinhaber erlaubt. Mehr erfahren

**Conditions d'utilisation**
L'ETH Library est le fournisseur des revues numérisées. Elle ne détient aucun droit d'auteur sur les revues et n'est pas responsable de leur contenu. En règle générale, les droits sont détenus par les éditeurs ou les détenteurs de droits externes. La reproduction d'images dans des publications imprimées ou en ligne ainsi que sur des canaux de médias sociaux ou des sites web n'est autorisée qu'avec l'accord préalable des détenteurs des droits. En savoir plus

**Terms of use**
The ETH Library is the provider of the digitised journals. It does not own any copyrights to the journals and is not responsible for their content. The rights usually lie with the publishers or the external rights holders. Publishing images in print and online publications, as well as on social media channels or websites, is only permitted with the prior consent of the rights holders. Find out more

**Download PDF:** 02.10.2025

**ETH-Bibliothek Zürich, E-Periodica, https://www.e-periodica.ch**

ZÜRICH 1881. 2. April.

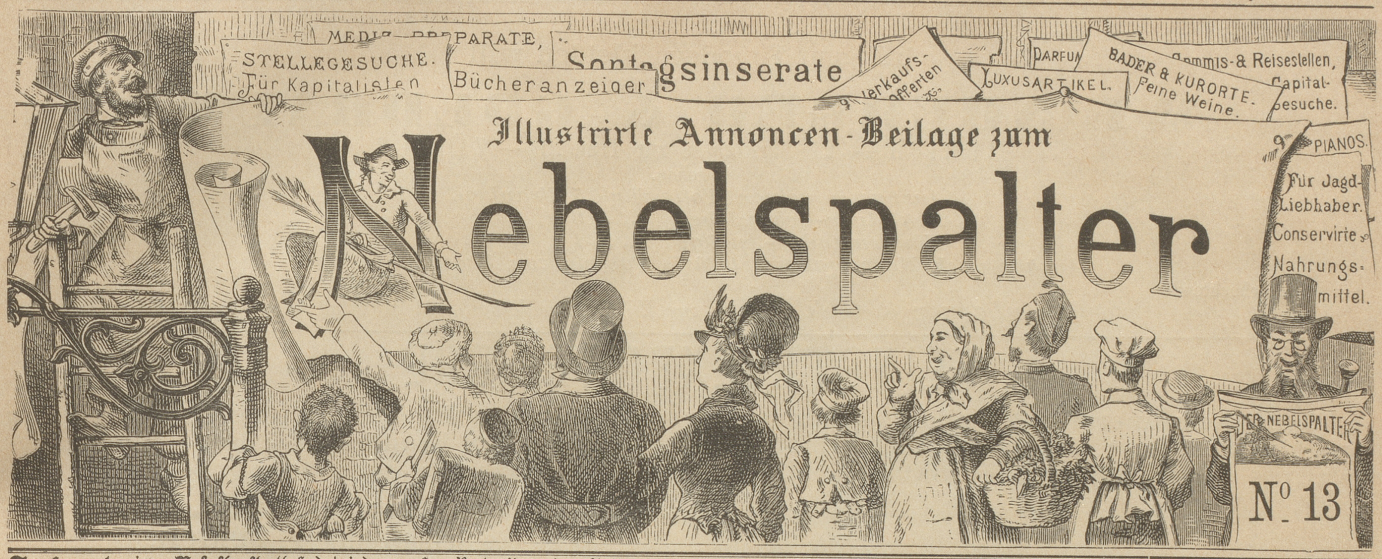


**Inserate** im „Nebelspalter" sind bei der großen Verbreitung des Blattes von um so sicherem Erfolg, als dieselben je eine **ganze Woche** aufliegen und beachtet werden. Inserataufträge sind einzusenden an die **Annoncen-Expedition von Orell Füßli & Co., Marktgasse 14 Zürich. Preis pro Zeile 30 Rp.;** bei Wiederholungen wird **großer Rabatt** bewilligt. **Auskunft über alle** in diesem Anzeiger erscheinenden Annoncen wird **unentgeltlich** ertheilt.

## Für Coiffeurs.

Man wünscht einen **Lehrling** bei einem tüchtigen und geachteten Meister zu placiren, bei welchem er nicht bloß rasiren und Haarschneiden, sondern auch den Perruquier-Beruf erlernt.

Gefl. Offerten an J. R. 8342 durch die Annoncen-Expedition **Orell Füßli & Co.** in **Zürich.** [8342

---

Ein theoretisch und praktisch vorzüglich ausgewiesener

## Bauführer und Zeichner

sucht Stellung. Offerten sub Chiffre O 8218 Z an **Orell Füßli & Co.** in **Zürich.** [8218

---

Für eine in Oesterreich (Mähren) zu errichtende **Seidenstoffweberei** wird als

## technischer Leiter

ein Mann **gesucht**, der sowohl die mechanische als auch die Lyoner Handweberei genau kennt, der auch schon mit der Leitung eines größeren Etablissements betraut war, sich mit guten Referenzen ausweisen kann und wo möglich der französischen Sprache mächtig sein soll. Offerten mit Photographie unter R S 8274 an die Annoncen-Expedition von **Orell Füßli & Co.** in **Zürich.** 8274

---

Ein mit dem Verkauf von **Schmierölen** und **Schmierseifen** und der betreffenden Kundschaft vollständig vertrauter

## Reisender

kann dauernde Stellung finden.

Offerten sub O 8307 Z an **Orell Füßli & Co.** in **Zürich.** [8307

---

Ein junger Mann, 22 Jahre alt, mit besten Referenzen versehen, der doppelten Buchführung, sowie der deutschen und französischen Sprache in Wort und Schrift mächtig, auch mit der italienischen Umgangssprache bewandert, sucht unter bescheidenen Ansprüchen Stelle als

## Commis,

würde sich auch zur Besorgung kleinerer Reisen verständigen.

Offerten unter O 8359 Z an **Orell Füßli & Co.** in **Zürich.** [8359

---

## Zu verkaufen.

Nr. 1118. [839 S.

In einer Hauptstadt der Ostschweiz, in nächster Nähe einer **Dampfschiff-** und **Eisenbahnstation**, an sehr guter Lage, ein

## Gasthof

(inclusive Mobiliar)

mit grossem **Café**, 16 Zimmern etc., Waschhaus, **Pferdestall**, Kegelbahn, **Garten**, haltend 23,000 □′ mit Pavillon, Springbrunnen, eisernen Tischen, Stühlen u. Bänken.

**v. Schulthess & Scholder**
48 Bahnhofstrasse, **Zürich.**

---

845]

---

# Frankfurter Export-Biere

in

*Gebinden und Flaschen.*

Wir bringen hiemit zur Kenntniss, dass wir in unsern Schweizerischen General-Dépôts bei den

## Herren Fehlmann & Kuhn in Zürich

**Industriequartier, Conradstrasse 31, Aussersihl**

nebst unsern anerkannt guten und allgemein beliebten Exportbieren in Gebinden, daselbst nun auch eine Niederlage für

## Flaschenbiere

in hell und dunkel Export-, Bock- und Lagerbier errichtet haben.

Indem wir höflichst bitten, unsern genannten Herren Vertretern die Lieferung etwaiger Bedarfe zuwenden zu wollen, zeichnen mit aller Achtung

**Heinrich Henninger & Söhne,**
Frankfurt a/M.

Unter Bezugnahme auf vorstehende Bekanntmachung theilen wir ergebenst mit, dass wir Bestellungen auf Flaschenbiere von 10 Flaschen an, in Zürich sowie den Ausgemeinden franco in's Haus liefern und sichern prompteste, sowie sorgfältigste Bedienung im Voraus zu. Hochachtungsvoll

**Fehlmann & Kuhn.**

844]

---

## Briefkasten der Redaktion.

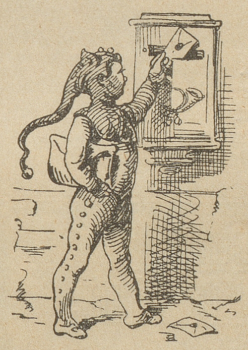

**J. B. i. Z.** Der Witz ist gut, auch wie man ihn lesen mag. Besten Dank. — **Sabel.** Bei uns heisst es, hübsch mit dem Platz rechnen und doch treffend bleiben. Dabei darf dann zugleich nicht übersehen werden, dass das Kind beim Namen genannt wird, wie es sich für die Oeffentlichkeit gebührt. — **H. i. H.** „Der Sieg des Miltiades lässt mich nicht schlafen"! sagte der ehrgeizige Themistokles und das sagen heute noch viele, ohne den edeln Ehrgeiz des berühmten Griechen zu haben. — **P. i. F.** Das ist hübsch, dass man „die Alten" wieder aus dem Kratten nahm; im Grossen und Ganzen gehört ja nach unsern humanistischen Anschauungen erst der Alterschwäche der Tritt. Sint, ut sunt, aut non sint. — **Peter.** Hüten Sie sich, es heisst nicht vergebens: „Nach den Scherzen mit Mass, Freiheit um Freiheit man sich nimmt, und kommt bald auch vom Spass zu der Wahrheit, die verstimmt." — Das Uebrige besorgt. — **Lerche.** Die Reclamation lief längst vom Stapel; wenden Sie sich mit den nöthigen Belegen direkt an die Expedition, dann wird's wohl helfen. — **W. N. i. Z.** Besten Dank; das Blatt soll Ihnen nachfolgen. — **Spatz.** Neuer Frühling ist gekommen, selbst der Spatze singt sein Lied! Nicht? Sind die Marterstuben etwa schuld? — **H. L. i. Wien.** Für unser Blatt viel zu lang; und glauben Sie etwa, wir hätten hier keine Censur? Wehe dem, der nur so kräftig schreiben wollte, wie Ihre Witzblätter. Nur die Gefahr macht bei uns frei. — **Champagner.** Gedenken Sie stets mit Freuden an den Nebelspalterkalender. — **Johs.** Besten Dank. — **Dr. L. S. i. D.** Ihre Anfrage soll brieflich beantwortet werden. — **T. R. i. Z.** Warum denn zum Trainbataillon VIII? Das sollte doch das Publikum verstehen. — **Th. L. i. O.** Bestellschein eingegangen. Das Quartal 2½ M. — **G. i. F.** Ihrem Wunsche soll entsprochen werden; ohne directe Bestellungen aber lässt sich unserseits nichts thun. — **K. i. N.** „Gesucht werden noch einige Herren zum Essen!" Wahrscheinlich wird da recht Fetten der Vorzug gegeben. — **A. J. i. Cal.** Besten Dank für die neuen Nachrichten. — **Champignon.** Für uns ist die Verspätung der Post ebenso fühlbar, wie für Sie. Uebrigens Vorsicht nie vergessen. — **Verschiedenen. Anonyme Einsendungen werden nicht berücksichtigt.**

---

## Auswanderer nach Amerika

welche zu billigstem Preise reelle zuverlässige Beförderung beanspruchen, wenden sich an bestempfohlene solideste Generalagentur

# Ph. Rommel & Comp. in Basel

oder an ihren Vertreter:

**R. Bolliger-Fisler,**
33 Rennweg 33, ZÜRICH.

796]

Wer sich zur angehenden Saison

**billig und modern kleiden will**

muss nur zu

# WEINBERGER & GOLDBAUM

ZÜRICH — 21 Marktgasse zur Treu 21 — ZÜRICH

gehen.

*Anzüge in reiner Wolle für 25 Franken.*
*Frühlings-Ueberzieher „ 16 „*
*Konfirmanden-Anzüge „ 22 „*
*Anzüge nach Mass, garantirt für's Passen, von Franken 50 an.*

Hochachtend

843] ***Weinberger & Goldbaum*** *zur Wiener Kleiderhalle, 21 Marktgasse zur Treu 21,* ***Zürich.***

---

# FEINSTE EXPORTBIERE

aus der **Aktienbrauerei** in **Nürnberg**; **Erlangerbier** von **Zephanias Fischer, Erlangen**; **Spatenbräu** von **Gabr. Sedlmayr, München**; **Pilsnerbier** aus der **Ersten Aktien-Brauerei** in **Pilsen**; **Wienerbier** von **Gross & Oberländer** in **Frankfurt a./M.** liefert fortwährend in Flaschen und Gebinden das Bierdépôt von

**C. J. Burkhardt.** Sohn,
Schanzenberg, **ZÜRICH.**

[804]

---

# Fratelli Dorta

ZÜRICH — 2 Zeltweg 2 — ZÜRICH

**Feine italienische Produkte.**

**Schinken** im Anschnitt.
**Salami, Coppe Estive.**
**Cottichini, Mortadella.**
**Honig, Bohnen** (Fagiuoli).
**Eier,** ganz frische, **Maismehl,** hochgelb.
**Neapolitanische Teigwaaren,** verschiedener Art.
**Mostarda di Cremona, Parmesan.**
**Olivenöl** (feinst Lucca), **Gorgonzola.**
**Sternreis, Café, Zucker.** 846]

---

## Grösstes Unternehmen in Deutschland und der Schweiz.

**A**lle nur erdenklichen Waaren
**B**ekommt man gegen **wöchentl. oder monatl. Ratenzahlungen**
**Z**u den billigsten Preisen.
**A**usführlicher **Prospekt** im Comptoir zu haben.
**H**ier wohnende, event. verheirathete
**L**eute, denen es die
**U**mstände nicht gestatten, gegen Baar
**N**eue und gute Waare zu kaufen, wird hierdurch
**G**elegenheit geboten, allerlei Sachen

## Auf Abzahlung

**J**n schöner und grosser Auswahl zu erhalten.
**I**ch stehe mit den ersten Fabriken in Verbindung u. liefere
**T**uche, Herren-Garderobe, Damen-Garderobe,
**T**eppiche, Hüte, Kleiderstoffe, Stiefel und Hemden
**M**öbel in allen möglichen Sorten und Federn,
**A**uswahl von Goldsachen, Uhren etc.
**N**ächstdem Schirme, Weisswaaren, Flanelle etc.
**N**ur **auf Abzahlung** bei

# J. Ittmann

**Frankfurt** a. M. Paulsplatz 8 — **München** Frauenhoferstr. 4

23 Centralhof — ZÜRICH — Centralhof 23

**Stuttgart** Silberburgstr. 143 — **Augsburg** Zeuggasse B 229

**Geöffnet von Morgens 7 Uhr bis Abends 9 Uhr, Werktag wie Sonntag.**

**Als Legitimation bedarf es eines Steuerzeddels oder eines Miethbuches.** 842]

---

Frische Sendung
Casseler
**Milchschinken,**
Feinste westphälische
**Tafelschinken,**
amtlich untersucht und plombirt,
Feinste
Gothaer-
***Cervelatwurst,***
empfiehlt billigst

**C. Eggerling**
7 Münstergasse 7
847] **Zürich.**

---

## Das Billig-Schuhwaarenmagazin

**Rennweg 48, Zürich**

versendet franco gegen Nachnahme:
**Damenbottinen** von Matt-, Chagrin- und Kalbleder, solide, elegante Arbeit, Fr. 10 und 13.
**Damenzeugstiefel** mit Elastique und elegantem Absatz Fr. 7.
**Herrenbottinen,** dauerhaft, Fr. 13.
do. hochfein Fr. 15 u. 17.50
**Wasserdichte Juchtenbottinen** mit dreifach geschwillten und geschraubten Doppelsohlen Fr. 17.50
Angabe der Fusslänge in Centimeter erbeten. — Nicht Convenirendes umgetauscht. — Für Solidität wird garantirt. [826]

---

Im Verlage von **Orell Füssli & Co.** in **Zürich** erscheint seit October 1880: (O-309-V)

## Schule & Haus.

Blätter für Erziehung und Unterricht.
**Sprechsaal für Lehrer und Schulfreunde.**

Herausgegeben von **L. Jost,** Vorsteher des Waisenhauses in Wildhaus und **E. Imhof,** Seminarlehrer in Schiers.

Zweiter Jahrgang.
Monatlich zwei Nummern.

Abonnementspreis für 12 Monate 4 Fr., für 6 Monate 2 Fr., Inserat-Gebühr per gespaltene Zeile oder deren Raum 20 Cts.

**Probenummern werden gratis und franko geliefert.**

---

**Sehr wichtig für Bierbrauer.**

## Feinste Bierkläre

die Jung- wie Lagerbier dauernd glanzhell macht, für dessen Erfolg ich garantiere, versendet zum sofortigen Gebrauch fertig in ausgezeichneter Qualität.

**Zürich,** im März 1881.

***Otto Henne,***
zur Germania.

cs33]

---

# Ochsenmaulsalat

und

## feinst marinirte Häringe

in ***sehr pikanter Sauce,*** stets frischer Waare empfiehlt

**Zürich,** im März 1881.

**F. O. Henne-Ling,**
Niederdorfstrasse No. 5.

832c]

---

# 9 Goldene Medaillen & Ehrendiplome 9

**LIEBIG**
Company's
**Fleisch-Extract**
aus **FRAY-BENTOS** (Südamerika)

**Nur ächt,** **wenn die Etiquette eines jeden Topfes den nebenstehenden Namenszug in blauer Farbe trägt.** J. v. Liebig

Engros-Lager bei den Correspondenten der Gesellschaft für die Schweiz:
Herren **Weber & Aldinger** in Zürich und St. Gallen, Herrn **Leonhard Bernoulli** in Basel.
Zu haben bei allen grösseren Colonial- und Esswaaren-Handlungen, Droguisten, Apotheken etc [635]

---

Soeben komplet geworden: **Band I** und **II** unter dem Titel:

## Illustrirte Geschichte des Alterthums.

Mit 480 Abbildungen, 22 Tontafeln und acht Karten **Zwei Bände.** Geheftet M. 15.50.
**Komplet in zwei eleganten Halbfranzbänden M. 19.**

**Fortwährend beziehbar in Heften à 50 Pf., in Lieferungen à M. 3 od. in Bdn. geheftet — gebunden.**

Prachtwerk für das Volk.

**Illustrirte volksthümliche Weltgeschichte**
von
**Otto von Corvin.**

**Mit 2000 Abbildungen**
nach Zeichnungen von
**Ludwig Burger, Gebr. Neumann,** Prof. **H. Müller, Rehländer, C. F. Klimsch, Alphons de Neuville, H. Vogel, Bendemann, Camphausen, Plet ch, J. Richter, von Schwind, Leyendecker, F. Beck, E. Döpler j., Violet-le-Duc** u. v. A., zahlreichen kulturgeschichtlichen Tafeln, vollseitigen Porträtgruppen und Tonbildern, Karten und Kärtchen, Zeittafeln ꝛc.

Leipzig und Berlin. Verlag von Otto Spamer.

**Vollständig in acht Bänden von je 16 bis 18 Lieferungen. Bestellungen nehmen alle Buchhandlungen entgegen.** — Ausführliche, alles Nähere besagende illustrirte Prospekte in jeder Buchhandlung gratis zu haben.

In **Zürich** vorräthig bei **Orell Füßli & Co.**