**Zeitschrift:** Nebelspalter : das Humor- und Satire-Magazin
**Band:** 7 (1881)
**Heft:** 6

**Anhang:** Illustrierte Annoncen-Beilage zum Nebelspalter
**Autor:** [s.n.]

**Nutzungsbedingungen**
Die ETH-Bibliothek ist die Anbieterin der digitalisierten Zeitschriften auf E-Periodica. Sie besitzt keine Urheberrechte an den Zeitschriften und ist nicht verantwortlich für deren Inhalte. Die Rechte liegen in der Regel bei den Herausgebern beziehungsweise den externen Rechteinhabern. Das Veröffentlichen von Bildern in Print- und Online-Publikationen sowie auf Social Media-Kanälen oder Webseiten ist nur mit vorheriger Genehmigung der Rechteinhaber erlaubt. Mehr erfahren

**Conditions d'utilisation**
L'ETH Library est le fournisseur des revues numérisées. Elle ne détient aucun droit d'auteur sur les revues et n'est pas responsable de leur contenu. En règle générale, les droits sont détenus par les éditeurs ou les détenteurs de droits externes. La reproduction d'images dans des publications imprimées ou en ligne ainsi que sur des canaux de médias sociaux ou des sites web n'est autorisée qu'avec l'accord préalable des détenteurs des droits. En savoir plus

**Terms of use**
The ETH Library is the provider of the digitised journals. It does not own any copyrights to the journals and is not responsible for their content. The rights usually lie with the publishers or the external rights holders. Publishing images in print and online publications, as well as on social media channels or websites, is only permitted with the prior consent of the rights holders. Find out more

**Download PDF:** 02.10.2025

**ETH-Bibliothek Zürich, E-Periodica, https://www.e-periodica.ch**

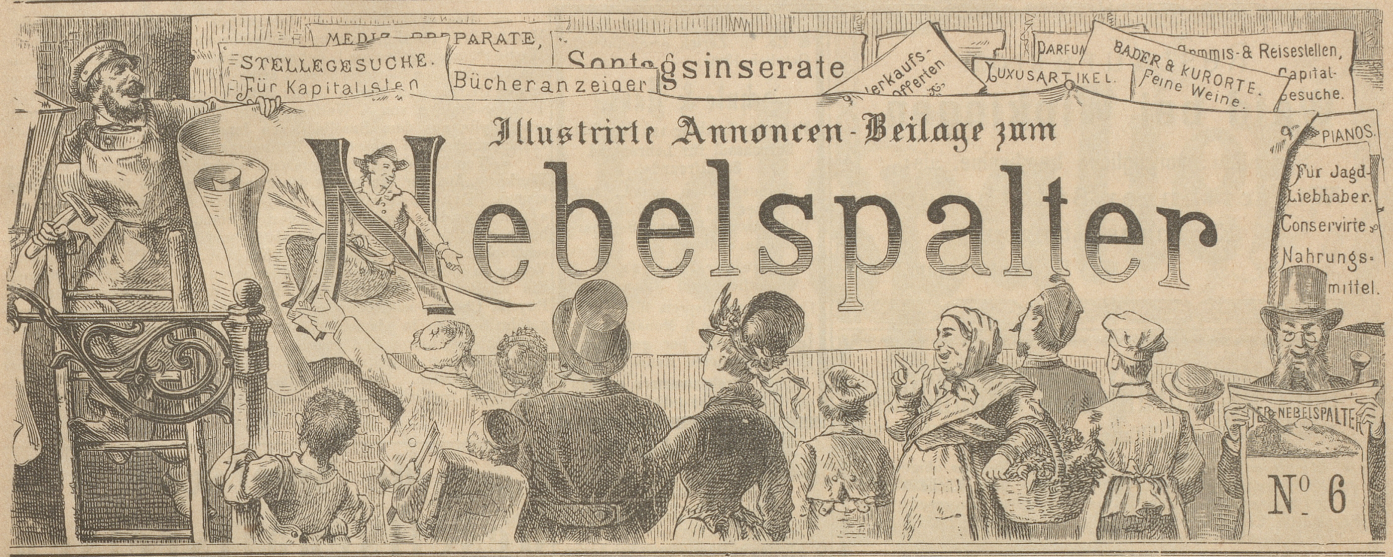


**Inserate** im „Nebelspalter" sind bei der großen Verbreitung des Blattes von um so sicherem Erfolg, als dieselben je eine **ganze Woche** aufliegen und beachtet werden. Inseratanträge sind einzusenden an die **Annoncen-Expedition von Orell Füßli & Co.**, Marktgasse 14 Zürich. **Preis pro Zeile 30 Rp.**; bei Wiederholungen wird **großer Rabatt** bewilligt. **Auskunft über alle** in diesem Anzeiger erscheinenden Annoncen wird **unentgeltlich** ertheilt.


Eine **Tochter**, deutsch und französisch sprechend, wünscht eine Stelle als

**Zimmermädchen oder Bonne.**

Eintritt April oder Mai.
Offerten unter Chiffre O 807 N befördern **Orell Füßli & Co.** in **Zürich.** [807

In ein **Berghotel** ersten Ranges wird eine gewandte

**demoiselle de buffet**

**gesucht.** Erforderlich sind Treue, kurrente Handschrift und Uebung im Rechnen, sowie Sprachkenntniß.
Anmeldungen mit Beilage von Zeugnißkopien und Photographie zu adressiren an J C 2 poste restante **Luzern.**

**Für Webereien**

Ein junger Mann, verheirathet, militärfrei (Zürcher), der seiner Zeit eine bessere Webschule besuchte und seither in mehreren Webereien als **Webermeister** thätig war, wünscht auf Mitte März seine Stelle zu ändern. Gleichviel ob im In- oder Auslande. Gute Zeugnisse zu Diensten.
Offerten **sub H S 7371** an **Orell Füßli & Co. in Zürich.** [7371

**Offene Stelle**

**für einen im Assekuranzfache (Feuer- und Lebens-Branche) erfahrenen und gewandten Mann, bei hohem Gehalt nebst Provision.**
**Offerten mit Referenzen sind sub O 7305 Z an Orell Füßli & Co. in Zürich zu adressiren.** [7305

Ein mit besten Zeugnissen versehener

**Buchdruckermaschinenmeister**

sucht Stelle zu sofortigem Eintritt in hier oder auswärts.
Offerten sub O 7370 Z an **Orell Füßli & Co. in Zürich.** [7370

**Reale Tischweine.**

**Gelagerte Flaschenweine.**
**Feine Liqueure & Spirituosen.**
**Champagnerweine.**

Grösste Auswahl. — Billige Preise.
Sorgfältige Bedienung.
Ausführlicher Preiscourant mit über 150 verschiedenen Sorten auf Verlangen gratis und franko zugesandt.
Zu gefälliger Abnahme empfiehlt sich angelegentlich und ergebenst die Weinhandlung von
**E. Bosshard** zur Kronenhalle,
811] **Zürich.**
Depots bei Frau Neuert, Hottingen, Veilchenstrasse 19, und bei Fräulein Bertschinger, Spezereihandlung, oberer Wolfbach 5, Hottingen.

**25 höchst pikante**

**Photographien von vorzüglicher Ausführung 3 Mark versendet**
**A. Wendland in Berlin S. O.**
Köpnickerstrasse 55 B. [c803

Zeltweg 2 — **ZÜRICH** — Zeltweg 2

**Fratelli Dorta.**

**Vorzügliche feine italienische Flaschenweine.**
**Marsala** in Originalfässern à 50 und 100 Liter.
**Italienische Fleischwaaren** jeder Art.
*Neapolitanische Teigwaaren.*
**Novareser Stern-Reis.**
**Italienische Käse.**
810] Zeltweg 2 — **ZÜRICH** — Zeltweg 2.

**Comestibles Krebsgasse 12**

Zürich.

**Geflügel und Gemüse.**

Alle Tage frische Sendung Geflügel.
**Specialité de Volailles de Bresse und Gemüse,**
sowie alle Sorten Conserven in frischer, schöner Auswahl empfiehlt bestens [806
**Eugène Jacquet,**
**Zürich,** Krebsgasse 12, früher Weggengasse.

**„Kinderwagen".**

In der **Bürli'schen Kinderwagen-Fabrik** in **Klingnau, Aargau** sind fortwährend schöne solide **Kinderwagen** zu haben, fertig garnirt mit Ledertuch oder Leinen-Verdeck etc. von **Fr. 25** an und höher. Für deren Dauerhaftigkeit wird garantirt; auf Verlangen werden photographirte Musterkarten franco versandt.

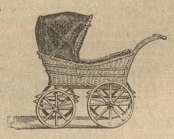

808] **Bürli,** Wagenfabrik.

Englische

**Caoutchouc-Regenröcke**

empfiehlt in frischer Auswahl
**J. J. MEYER,**
809] *Kronenhalle, ZÜRICH.*

**Frische Austern**

bei [794
**Kuhn & Maag,** Rindermarkt, **Zürich.**


## Briefkasten der Redaktion.

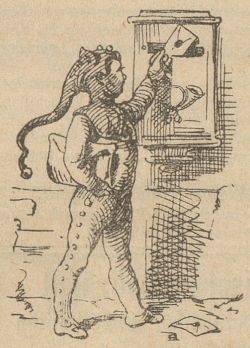

**M. K. i. V.** Eine alte Geschichte: die Makulatur von heute, rühmt die Makulatur von gestern. Wovon sollten denn sonst diese Insekten leben? — **F. O. i. G.** Von allen Gemüthszuständen ist der Zweifel immer das Schlimmste; in den Räthen soll es ganz dasselbe sein. — **Spatz.** Etwas viel Abwechslung in der Form macht unterhaltend und dann lässt sich auch eher hie und da ein alter Kalauer à la Times verwerthen. Viel „Brösmeli" sind auch nicht zu verachten, selbst wenn man sie beim Bier findet. — **Franz.** Wer immer spricht von Ehrlichkeit, ist zu betrügen stets bereit. — **W. N. i. Z.** Besten Dank. — **Lerche.** Sollen wir auf's Neue abonniren? Von dem Betreffenden noch immer nichts; da gibt's Heilige dagegen! — **Z. Z. i. D.** Für diessmal zu spät eingetroffen; die Entscheidung soll dieser Tage folgen. — **Dramatiker i. G.** Für unsern so beschränkten Raum viel zu lang. Uebrigens soll Ihrem Wunsche in Kürze entsprochen werden. — **R. L. i. Z.** Bereits direkt abgemacht. — **Peter.** Und das Helgelein muss doch her, so wüthend auch der Drache davor sitzt. — **S. S. i. N.** Ihre Gedichte zu feilen, fehlt es uns leider an der nöthigen Zeit; übergeben Sie dieselben irgend einem Zimmermann oder Grobschmied. — **A. Z. i. A.** Wie Sie sehen, hat uns beinahe derselbe Gedanke gestochen; geht es dem Volke dann erst einmal an den „Püntriemen", so sollen weitere Illustrationen nicht fehlen. — **H. i. B.** Gründen Sie einen Verein, wie hier unter dem Namen „Literatur", die jüngeren Buch-, Kunst- und Musikhändler; die Statuten desselben werden Sie leicht erhalten; Sitzungslokal Café Centralhof. — **F. A. J. i. Cal.** Mich. Besten Dank und Gruss. — **P. P. i. Berl.** Durchaus nicht; es wird auch wohl nicht vorkommen. — **T. L. i. O.** Schon vor Eintreffen der Karte erledigt. — **F. i. G.** Senden Sie den Betrag in Frankomarken ein und der „Nebelspalterkalender" geht Ihnen franko zu. Dass er sehr viel an Schweizer im Auslande geschickt wird, haben wir längst beobachtet. — **X. X.** Ersparen Sie sich künftig das Porto; Antwort erhalten Sie doch keine. — **W. i. P.** Leider verhindert der Rheinflasche beizuwohnen. Beste Grüsse. — **A. U.** Ja wohl, aber Singen und Singen ist zweierlei. — **K. i. B.** Lassen wir diesen rohen Kerls ihr Vergnügen; dass sie sich selbst und ihr Volk damit blamiren, sehen sie ja doch nicht ein. — **Verschiedenen. Anonyme Einsendungen werden nicht berücksichtigt.**

## Vom Büchertisch.

= Bei **Orell Füssli & Co.** in Zürich ist soeben das erste Heft einer neuen pädagogischen Zeitschrift erschienen: „Die Praxis der schweizerische Volks- und Mittelschule, Beiträge für spezielle Methodik und Archiv für Unterrichtsmaterial", herausgegeben von J. Bühlmann, Lehrer in Luzern. Jährlich sollen vier Hefte von je 4—5 Bogen erscheinen. Das erste Heft enthält Beiträge von Gustav Wiget, O Sutermeister, P. Zürcher, J. Magnenat und J. S. Gerster. Ferner werden Florin, Dürenmatt, J. Schneebeli und zahlreiche Andere als Mitarbeiter thätig sein.

(Fortsetzung auf folgender Seite.)

Restauration

**Waid bei Wipkingen.**

Spezialität: **vorzügliche Landweine**, als:

**Winterthurer Stadtberger,**

**Karthaus-Ittingen.**

[M-230-Z] H. Morf-Ehrsam.

**Café-Restaurant zum Steinhaus,**

Zeltweg, neben dem Pfauen, Stadtgrenze, ZÜRICH.

Beehre mich anzuzeigen, dass ich seit Neujahr obiges Geschäft übernommen habe und empfehle **gute Küche, reale in- und ausländische Weine**, sowie fortwährend ausgezeichnetes **Frankfurter Export-Bier** (aus der Brauerei Henninger & Söhne), nebst vorzüglichem **Hürlimann-Bier.**

[801] **R. Trüeb.**

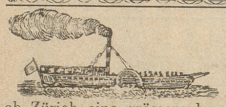

**Für Auswanderer!**

Am 23. Februar nächsthin verreist ab Zürich eine grössere honette Gesellschaft Auswanderer (von Thalweil und Umgegend allein über 20 Personen), welche sich am 26. Febr. in Havre auf dem berühmten französischen Postdampfer „**Labrador**" nach New-York einschiffen werden.

Da auch diese wackere Gesellschaft von einem zuverlässigen Agenten, und zwar von dem Unterzeichneten **persönlich** zur Einschiffung bis Havre begleitet wird, unter Garantie bester Besorgung, so sind Auswanderungslustige auf diese vorzügliche Gelegenheit hiemit besonders aufmerksam gemacht und zum baldigen Anschluss höflichst eingeladen von

**R. Bolliger-Fisler**, General-Agent,
der Auswanderungs-Gesellschaft Ph. Rommel & Co.,
[795] **33** Rennweg **33** in **Zürich.**

**Böttger's Polytechnisches Notizblatt**

**für Chemiker, Gewerbetreibende, Fabrikanten und Künstler.**

Herausgegeben und redigirt von

Professor Dr. **Rud. Böttger** in Frankfurt am Main.

**1881 = 36. Jahrgang.**

Jährlich 24 Nummern. Preis pro Jahrgang 6 Mark.

Bietet in seiner grossen Mannichfaltigkeit von Mittheilungen praktischer Erfahrungen und Erfindungen aus dem Gesammtgebiete der Technologie und technischen Chemie etc. **Aerzten, Apothekern, Chemikern**, sämmtlichen **Industriellen**, insbesondere **Fabrikanten, Photographen, Weinhändlern, Droguisten** etc., ausserdem **Gewerbevereinen** und **technischen Anstalten** etc., ein so reiches Material, dass gewiss Jeder, der von demselben Einsicht genommen, zum Abonnement veranlasst wird.

Der Ende dieses Monats beginnende **36. Jahrgang** (1881) ist eine sichere Garantie für die Vortrefflichkeit und Gediegenheit des „Polytechnischen Notizblattes", welches auch in diesem neuen Jahrgange wie seit seinem **35jährigen Bestehen** fortfahren wird, **nur gute technische Grundsätze, wirklich erprobte Erfahrungen, praktische Erfindungen und sich bewährende Verbesserungen** in kurzen Abhandlungen zum Abdruck zu bringen.

**Ankündigungen jeder Art**, besonders **chemisch-technischen Inhalts**, haben auf dem Umschlag, der jeder Nummer des Notizblattes beigegeben ist, vermöge seiner Verbreitung in **Deutschland, Oesterreich, Italien, England, Frankreich, Dänemark, Schweden, Russland, Nord-Amerika** etc., und in Anbetracht des bleibenden Werthes desselben im Gegensatz zu den gewöhnlichen Zeitungen die **nachhaltigste** und **erfolgreichste Wirkung.**

**Der Insertionspreis** ist billigst auf **25 Pf.** für die 1mal gespaltene Petitzeile gestellt. Beilagen werden angenommen.

**Die Beilagsgebühren**, je nach dem Format, bleiben besonderer Uebereinkunft vorbehalten. **Probenummern stehen kostenfrei zur Verfügung.**

**Expedition des Polytechnischen Notizblatt**
**Frankfurt am Main.**

Im Verlage von **Orell Füssli & Co.** in **Zürich** erscheint seit October 1880: (O-309-V)

**Schule & Haus.**

Blätter für Erziehung und Unterricht.
**Sprechsaal für Lehrer und Schulfreunde.**

Herausgegeben von **L. Jost**, Vorsteher des Waisenhauses in Wildhaus und **E. Imhof**, Seminarlehrer in Schiers.

Zweiter Jahrgang.
Monatlich zwei Nummern.

Abonnementspreis für 12 Monate 4 Fr., für 6 Monate 2 Fr., Inserat-Gebühr per gespaltene Zeile oder deren Raum 20 Cts.

**Probenummern werden gratis und franko geliefert.**

**Bouchons**

jeder Grösse und Qualität
liefert billigst
die mechanische Korkenfabrik
von [733
**C. Alpsteg** in **Dürrenäsch** bei Aarau.

**Wein- & Liqueur-Etiquetten**

sind immer in **grosser** Auswahl und zu billigen Preisen vorräthig
**J. Schmid**, Lithograph,
c736] Napfgasse 1, **Zürich.**

**Photographie.**

Ein **Retoucheur** für **Negatif** und **Positif**, welcher auch mit den Arbeiten in der Dunkelkammer vertraut ist, wird auf 1. März in ein Portrait-Atelier der deutschen Schweiz gesucht.

Den Anmeldungen müssen gute Zeugnisse beigelegt werden können. Gefl. Offerten unter Chiffre **C. 102** an die Annoncen-Expedition von
[M-441-Z] **Rudolf Mosse in Zürich.**

**Grosses Theater-Costümlager**
der
**Frau Theez-Amsler in Aarau.**
Originelle und feine Bedienung.
**Für vaterländische Schauspiele**
[c771] **und Volkstheater.**

**Neu!** Die billigste **Neu!**

**Papier-Schneidemaschine**

für Buchdrucker, Lithographen, Buchbinder und Papierhandlungen (53—95 cm. Schnittlänge im Preise von 105—125 Fr.) liefert
das Allein-Dépôt für die Schweiz
**H. FREY-SCHMID, Bern,**
756] Gerechtigkeitsgasse 99.
Preisliste mit Beschreibung gratis & franco.

**Zürichsee-Eiszeitung.**

Wir haben von diesem humoristischen Erinnerungsblatt an den Winter 1880 noch einige Exemplare vorräthig, die wir à 40 Cts. abgeben, so lange der nur noch kleine Vorrath reicht. — Noch Manchem wird die „**Eiszeitung**" eine schöne Erinnerung wachrufen.

**Trüb**'sche **Buchhandlung** (Th. Schröter),
[790] **ZÜRICH.**

Reizende Probs. 1Fr. **Photographien.**
**Artist. Anstalt III, Mannheim.** c778


= Das 5. Heft des 4. Jahrganges (1880/81 der „**Helvetia**", Monatsschrift für Unterhaltung und Belehrung des Volkes von Robert Weber", ausgegeben am 1. Februar, enthält: Der Chevalier, Erzählung von Goswina von Berlepsch; das arme Kind, von J. Trogler; Fremd in der Heimat, von Martin Greif; Schaffe! von Ernst Traugott Blank; Theodor Staufer, von J. Wolfensperger; 'S Vreneli us der Bluemematt, eine Idylle aus dem Baselbiet, von Jonas Breitenstein; Sprüche der Lebensweisheit; Witzkästlein; Mittheilungen aus der Presse.

= Von Ferdinand Sigmund's kürzlich begonnenem neuestem Werke: „**Aus der Werkstätte des menschlichen und thierischen Organismus.** Eine populäre Physiologie für gebildete Leser aller Stände. Nach dem neuesten Standpunkte der Wissenschaft bearbeitet", welches, schön ausgestattet und mit 500 Abbildungen geschmückt, in 20 Lieferungen à 30 Kr. ö. W. = 60 Pf. (A. Hartleben's Verlag in Wien) erscheint, sind uns soeben Lief. 3 bis 6 zugekommen. Ein reiches Material aus dem Gebiete der Hilfswissenschaften, als Physik, Chemie, mikroskopische Anatomie etc. wird vom Verfasser vorgeführt und so in ebenso umfassender als wissenschaftlicher Weise ein möglichst klares Bild gegeben, wie jene Lebensvorgänge, die wir täglich an unserem Organismus sich vollziehen sehen, in ganz einfacher Weise stattfinden. Das Verständniss des Ganzen wird durch Beigabe zahlreicher trefflicher Illustrationen wesentlich erleichtert.


**de Smet'sche Gesellschaftsreisen.**

**18. März** nach ***Wien*** (intern. Geflügel-Ausstellung).
**16. Mai** nach ***Stuttgart*** (Württemb. Landes-Gewerbe-Ausstellung).
**14. Juni** nach ***Frankfurt a./M.*** (balneologische Ausstellung).
**14. Juni** nach ***Leipzig*** (intern. Maschinenmarkt), auch nach **Halle, Berlin, Hamburg, Norwegen** und **Schweden.**
**1. Juli** nach ***Mailand*** via **Gotthard** (Industrie-Ausstellung und internationale Musik-Ausstellung).
**22. Juli** ***Extrazug*** nach ***München*** (VII. deutsches Bundesschiessen).
**25. August** nach ***Wiesbaden*** (nation. Gesangwettstreit, auch nach ***Köln, Cleve*** (intern. Jagd- und Hunde-Ausstellung) und ***Rotterdam, London.***
**Im August** nach ***Wien*** und ***Pest*** (intern. Saaten- und Getreide-Markt).
**1. September** nach ***Paris.***
**10. September** nach ***Venedig*** via ***München*** (intern. geographischer Congress und geographische Ausstellung).
**Im Dezember** nach ***Aegypten*** und ***Palästina*** (**Jerusalem** und zu Weihnachten bis **Bethlehem**).

Programme gratis. Theiltouren gestattet.

**Josef de Smet,**
Unternehmer für Gesellschaftsreisen und Extrazüge,
[802] Predigerplatz 42, ZÜRICH.

Soeben begannen zu erscheinen und sind durch alle Buchhandlungen zu beziehen, vorräthig bei

**Orell Füssli & Co. in Zürich,**
Buchhandlung an der Marktgasse 32.

P. K. Rosegger's
**ausgewählte Schriften.**

in 60 zehntägigen Lieferungen mit je 5 Bogen Inhalt.
**Preis jeder Lieferung nur 70 Cts.**

**Inhalt von P. K. Rosegger's Ausgewählten Schriften:**
**Das Buch der Novellen.** 1. 2. 3. Band.
**Der Waldschulmeister.**
**Sonderling.**
**Die Aelpler.**
**Volksleben in Steiermark.**
**Haidepeters Gabriel.**
**Waldheimat.**
**Sommerabende.**
**Winterabende.**
**Am Wanderstabe.** [4261

Eine Sammlung der besten Schriften des sinnigen Schilderers der Alpenwelt und ihrer Bewohner, **P. K. Rosegger**, darf sicher auf freundliche Aufnahme rechnen und braucht keine Worte der Empfehlung. Wenige Bücher werden geschrieben, die man mit solchem innigen Behagen liest und die einen so nachhaltigen Eindruck machen, als die einfachen, volksthümlichen Erzählungen Rosegger's, welche eine wahre Fülle von Lebenswahrheit, Humor, Witz und Spannung in sich bergen.

**P. K. Rosegger's** Ausgewählte Schriften erscheinen in 60 Lieferungen à 70 Cts.

**P. K. Rosegger's** Ausgewählte Schriften erscheinen in 60 Lieferungen à 70 Cts.

A. Hartleben's Verlag in Wien.

**FEINSTE EXPORTBIERE**

aus der **Aktienbrauerei** in **Nürnberg**; **Erlangerbier** von **Zephanias Fischer, Erlangen**; **Spatenbräu** von **Gabr. Sedlmayr, München**; **Pilsnerbier** aus der **Ersten Aktien-Brauerei** in **Pilsen**; **Wienerbier** von **Gross & Oberländer** in **Frankfurt a./M.** liefert fortwährend in Flaschen und Gebinden das Bierdépôt von

**C. J. Burkhardt.** Sohn,
Schanzenberg, **ZÜRICH.**

[804]