Zeitschrift: Nebelspalter : das Humor- und Satire-Magazin
Band: 7 (1881)
Heft: 47

Anhang: Illustrierte Annoncen-Beilage zum Nebelspalter
Autor: [s.n.]

Nutzungsbedingungen
Die ETH-Bibliothek ist die Anbieterin der digitalisierten Zeitschriften auf E-Periodica. Sie besitzt keine Urheberrechte an den Zeitschriften und ist nicht verantwortlich für deren Inhalte. Die Rechte liegen in der Regel bei den Herausgebern beziehungsweise den externen Rechteinhabern. Das Veröffentlichen von Bildern in Print- und Online-Publikationen sowie auf Social Media-Kanälen oder Webseiten ist nur mit vorheriger Genehmigung der Rechteinhaber erlaubt. Mehr erfahren

Conditions d'utilisation
L'ETH Library est le fournisseur des revues numérisées. Elle ne détient aucun droit d'auteur sur les revues et n'est pas responsable de leur contenu. En règle générale, les droits sont détenus par les éditeurs ou les détenteurs de droits externes. La reproduction d'images dans des publications imprimées ou en ligne ainsi que sur des canaux de médias sociaux ou des sites web n'est autorisée qu'avec l'accord préalable des détenteurs des droits. En savoir plus

Terms of use
The ETH Library is the provider of the digitised journals. It does not own any copyrights to the journals and is not responsible for their content. The rights usually lie with the publishers or the external rights holders. Publishing images in print and online publications, as well as on social media channels or websites, is only permitted with the prior consent of the rights holders. Find out more

Download PDF: 01.10.2025

ETH-Bibliothek Zürich, E-Periodica, https://www.e-periodica.ch

ZÜRICH 1881. 26. November.

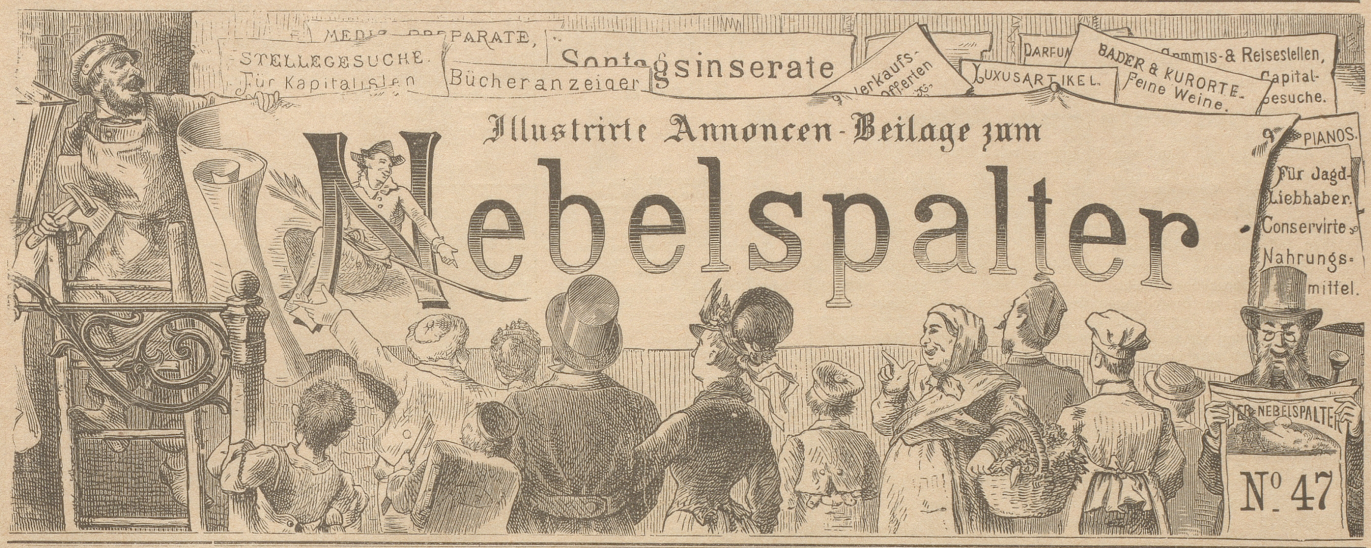

Illustrirte Annoncen-Beilage zum

Nebelspalter

Inserate im „Nebelspalter" sind bei der großen Verbreitung des Blattes von um so sicherem Erfolg, als dieselben je eine **ganze Woche** aufliegen und beachtet werden. Inserataufträge sind einzusenden an die **Annoncen-Expedition von Orell Füßli & Co.**, Marktgasse 14 Zürich. **Preis pro Zeile 30 Rp.**; bei Wiederholungen wird **großer Rabatt** bewilligt. **Auskunft über alle** in diesem Anzeiger erscheinenden Annoncen wird **unentgeltlich** ertheilt.

Ein **Zürcher-Haus in Passementerie-Nouveautés** sucht für die welsche Tour einen intelligenten

Reisenden.

Event. hoher Gehalt. Ausweis über Charakter und Befähigung unerläßlich. [2353
Anmeldungen sub Chiffre O 6400 Z an **Orell Füßli & Co., Zürich.**

Kellnerin-Gesuch.

Eine ehrbare Tochter, beider Sprachen mächtig und im Serviren gewandt, findet in einem größern Café-Restaurant als **Kellnerin** Engagement.
Gefl. Offerten mit Chiffre Z R Nr 2409 an **Orell Füßli & Co., Zürich.** [c2409

Ein Provisionsreisender

wird für die Stadt Zürich und Umgebung für einen sehr gangbaren Artikel gesucht.
Offerten unter Chiffre O 2397 Z befördern **Orell Füßli & Co., Zürich.** [2397

Ein vielseitig erfahrener älterer Mann (Deutscher), Brauermeister, ledig, seither in einer großen Bierbrauerei Deutschlands angestellt, sucht aus Gesundheitsrücksichten irgend welche andere selbständige Stellung in einer Fabrik oder in der Landwirthschaft. Franko-Offerten sub O 2361 Z an Orell Füßli & Co., Zürich. [2361

25 höchst pikante

Photographien von vorzüglicher Ausführung 3 Mark versendet
A. Wendland in Berlin S. O.
Köpnickerstrasse 55 B. [c932

Russischen Caviar
Holländische Vollhäringe
Kronenhummer
Marinirte Häringe
Krebsschwänze
Sardinen in Oel
Russische Sardinen
Kräuter-Anchois
Austern in Büchsen
Sardellen in Salz
empfiehlt in bester Waare [847
C. Eggerling
7 Münstergasse 7, Zürich.
Prompter Versandt nach auswärts.

Dachpappen, Dachlack, Holzcement etc. liefert billigst **R. Bauert**, Aussersihl-Zürich. Vertreter gesucht. [O. H. 2176

Garfield Blue
Bleu Garfield
Garfield Blau

New-York
San Francisco London
Paris Hamburg

Schönstes, praktisches und billigstes Waschblau.
In Originalkistchen: enthaltend 50 Dosen à 20 Cts., 25 Dosen à 40 Cts., 10 Dosen Fr. 1. — Comptant mit 20 % Rabatt, bei Abnahme von 10 Kisten 5 % extra. (O B 1903)
Generaldépôt für die ganze Schweiz.
***Louis Bentz**, Droguerie in Basel.*

Fremde Flaschen-Biere.

Als
reelle, gehaltvoll und von angenehmem Geschmack, haltbar und stets frischer Füllung, in 1/2 und 1/1 Flaschen, kann ich nachstehende Biere bestens empfehlen:
Pale Ale & Stout (Porter) aus der Brauerei
Bass & Comp. in **London.**
Münchener Löwenbräu-Export.
Pilsener Lagerbier, 1. Aktien-Brauerei.
Strassburger Lagerbier.
Geehrte Bestellungen werden pünktlich ins Haus geliefert und solche nach auswärts in Kisten verpackt prompt expedirt.
Achtungsvollst
(933) **C. Gerhardt,**
Hottingen-Zürich, Flaschenbier-Geschäft.

Vollständig in acht Bänden von je 16 bis 18 Lieferungen. Bestellungen nehmen alle Buchhandlungen entgegen. — Ausführliche, alles Nähere besagende illustrirte Prospekte in jeder Buchhandlung gratis zu haben.

Illustrirte volksthümliche **Weltgeschichte**

Fortwährend beziehbar in Lieferungen à 70 Cts., in Abtheilungen à Fr. 4. — oder in Bänden geheftet — gebunden.

Neue gänzlich umgestaltete Auflage. Bis zur Gegenwart fortgeführt von Otto von Corvin, L. F. Diefenbach, Prof. Dr. J. Diestel, Prof. Dr. O. Kaemmel, Dr. E. Lammert, Prof. J. J. Vogt, Gymnasial-Direktor Dr. B. Volz 2c.

Mit 2000 Abbildungen nach Zeichnungen von Ludwig Burger, Gebr. Neumann, Prof. H. Müller, Rehländer, C. F. Klimsch, Alphons de Neuville, H. Vogel, Bendemann, Camphausen, Pletsch, F. Richter, von Schwind, Leyendecker, A. Beck, E. Döpler j., Violet-le-Duc u. v. A., zahlreichen kulturgeschichtlichen Tafeln, vollseitigen Porträtgruppen und Tonbildern, Karten und Kärtchen, Zeittafeln 2c.

Prachtwerk für das Volk. Druck und Verlag von Otto Spamer.

Vollendet liegen vor:
Erster Band. Geschichte des Alterthums. I. Von Otto von Corvin. Mit 280 Text-Abbildungen, neun Tontafeln und sechs Karten. Geheftet ℳ 8; elegant gebunden ℳ 9. 50.
Zweiter Band. Geschichte des Alterthums. II. Von Otto von Corvin. Mit 205 Text-Abbildungen, 13 Tontafeln, drei Karten 2c. Geheftet ℳ 7. 50; elegant gebunden ℳ 9. 50.
Dritter Band. Geschichte des Mittelalters. I. Von L. F. Diefenbach und J. G. Vogt. Mit 280 Text-Abbildungen, 11 Tontafeln, zwei Karten 2c. Geheftet ℳ 9; elegant gebunden ℳ 10. 50.
☞ Der **vierte** und **fünfte Band** ist im Erscheinen begriffen.

In **Zürich** vorräthig bei **Orell Füßli & Co.**

Briefkasten der Redaktion.

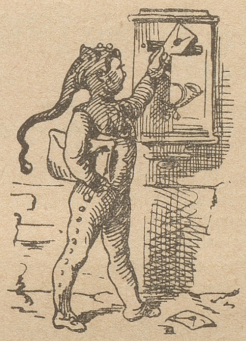

L. i. Berl. Wir vermögen Ihnen auf dieses Gebiet nicht zu folgen, da bei uns „z' Haus" immer noch ganz andere Anschauungen dominiren. — **Lerche.** Das Gewünschte wird Ihnen mit diesem Dampfer zugehen, sofern nämlich der Kleistermann Schritt zu halten vermag. — **J. A J. i. Cal.** Freundlichen Dank für die zugesandten Zeitungen; schade nur, dass sie stets von den unsrigen überholt sind. — **L. i. U.** Soll Ihnen mit Vergnügen entsprochen werden. — **Z. Z. i. D.** Sie verkennen uns, weil wir dem Allgemeinen mehr dienen, als dem Localen. — **F. K. i. Z.** Mit Vergnügen entsprochen, da eine persönliche Ranküne ihre Spitze nicht in den Vordergrund schiebt. — **F. B. i. B.** Hübsch ist die Danksagung: „Für die vielen Beweise herzlicher Theilnahme und werkthätiger Unterstützung bei dem so erschütternden Hinscheiden unsers lieben Vaters und der Vernichtung ihrer Heimstätte danken tiefgerührt. Die trauernden Hinterlassenen." — **? i. K.** Alle die, welche direct oder indirect von den Folgen dieses Uebels (Trunksucht) betroffen sind, auch die Herren Pfarrer, Aerzte und Lehrer etc. sind freundlich eingeladen." Der Mann kennt seine Pappenheimer. — **Peter.** Besten Dank und Gruss. — **P. i. M.** Die „Grzp." in R. veröffentlicht das Resultat und beginnt: Preise erhielten, Stier erster Klasse, H. H. i. B. etc. etc. Schade, dass kein Regierungsrath dabei ist. — **Spatz.** Besten Dank. — **Verschiedenen: Anonyme Einsendungen werden nicht berücksichtigt.**

Vom Büchertisch.

Der Nebelspalterkalender zeichnet sich diess Jahr vor allen seinen Collegen durch überaus reiche Illustrationen aus, welche den Werth dieser Unterhaltungsschrift weit über das gewöhnliche Niveau erheben. Es steht uns nicht an, ihm ein Loblied zu singen, aber wer ernstlich die Produktionen auf diesem Gebiete verfolgt, wird ein Urtheil fällen, welches jedenfalls kaum zu seinen Ungunsten ausfällt. Der Preis von Fr. 1. — darf ein sehr billiger genannt werden und jeder Salontisch wird sich freuen, ihn in seine Unterhaltungslectüre aufzunehmen.

Von **P. K. Rosegger's „Ausgewählten Schriften"** (in 60 Lieferungen à 50 Pf. — A. Hartleben's Verlag in Wien) sind uns eben die Hefte 31—40 zugekommen. Dieselben enthalten die Erzählung: „Heidepeters Gabriel" (eine eigenartige Geschichte, deren Motive, wie uns dünkt, der Verfasser aus seinem Leben genommen hat) und den dritten Band des „Buches der Novellen". Mit jedem neuen Werke Rosegger's wird es klarer, dass das literarische Schaffen dieses Schriftstellers ein planmässiges ist, dass er sich zur Aufgabe gestellt hat, das Land und Volk der Alpen — mit besonderer Berücksichtigung der Steiermark — nach allen Seiten hin dichterisch zu behandeln. Der dritte Band der „Novellen" ist ein neuer Beweis, mit welcher Liebe und Wahrheit sich Rosegger selbst in die abnormsten psychologischen Zustände seiner Aelpler zu vertiefen weiss. Wir verweisen z. B. auf die Novellen „Maria im Elend", „Um's Heimathland" und „Reich", die wohl geeignet sind, dem Poeten der Alpen neue Freunde zu erwerben.

(Fortsetzung auf folgender Seite).

Für die langen Winterabende

empfehlen wir jeder Familie **ein Abonnement** auf die neu erscheinende illustrirte Zeitschrift:

Vom Fels zum Meer.

Allmonatlich ein Band von 16 Bogen, reich illustrirt.

Inhalt: Romane, Novellen, Reisen, Naturgeschichte, Küche und Haus u. s. w.

Preis pro Vierteljahr nur 4 Franken.

Probehefte, welche **aufgeschnitten** und **gelesen** werden dürfen, stehen Jedermann zu Diensten.

Diese gediegene Zeitschrift ist eine der wohlfeilsten, welche in irgend einer Sprache erscheint. [O-72-S]

Wir bitten zu Bestellungen den folgenden Bestellschein zu benützen und sich **aus eigener Anschauung zu überzeugen,** dass **gediegenerer, spannenderer** und **vielseitigerer Lesestoff bei billigstem Preise** und **elegantester Ausstattung** noch nicht geboten worden ist.

Orell Füssli & Co.

Der Unterzeichnete bestellt von **Orell Füssli & Co.** in **Zürich zur Einsicht:**

1 Illustrirte Zeitschrift *„Fels zum Meer"* Erstes Heft.

Unterschrift: ..... Adresse: .....

Im Verlage von **Orell Füssli & Co.** ist erschienen und bis auf Weiteres noch zum Subscriptionspreise von Fr. 5. zu beziehen:

Handelsadressbuch des Kantons Zürich

pro 1881,

nach den **amtlichen Registern** zusammengestellt.

Enthaltend **sämmtliche eingetragenen Handelsfirmen** des Kantons

a) in **alphabetischer Reihenfolge** mit Angabe der Antheilhaber, Commanditärs, Prokuristen etc.

b) nach **Berufszweigen** geordnet;

c) nach **Gemeinden** berufsweise geordnet;

In einer weiterer Abtheilung sind

a) **Sämmtliche Wein-, Bier-** und **Speisewirthschaften,**

b) **Sämmtliche Hôtels** des **Kantons Zürich** aufgeführt.

Im Anhange finden wir die Bundesbehörden, sowie die Kantons-, Bezirks- und Gemeindebehörden Zürichs, der Notare u. s. w.

Dieses **kantonale Geschäftsadressbuch** bildet eine für jeden Geschäftsmann unentbehrliche Ergänzung des Zürcher. Stadtadressbuch. (O-368-V)

Nachfolger von G. C. Kessler & Cie.
in Esslingen a. N.

(älteste deutsche Schaumweinfabrik, gegründet 1826)
empfehlen hiermit ihre

moussirenden Weine

in längst anerkannt vorzüglicher Qualität; sie sind genau wie diejenigen der Champagne hergestellt und bieten bei weit billigerem Preise vollständigen Ersatz für die besseren französischen Marken. [883c

Preismedaillen: 1838 **Stuttgart.** 1850 **Leipzig.** 1865 **Stettin.** 1866 **Stuttgart.** 1867 **Paris.** 1869 **Breslau.** 1869 **Altona.** 1871 **Ulm.** 1873 **Wien.** 1875 **Colmar.** 1876 **Philadelphia.**

Wein- und Liqueur-Etiquetten

sind stets vorräthig und empfiehlt zu billigen Preisen

J. Schmid, Lithographie,
[925] zum „Spiegel", Napfgasse 1, **Zürich.**

Kronenhalle
Zürich.

In meinen Localen liegen folgende Zeitungen etc. auf:

A.
Schweizerzeitungen.
Der Bund.
Schweizerische Grenzpost.
Allgemeine Schweizerzeitung.
Journal de Genève.
Schweizerische Handelszeitung.
Basler Handelszeitung.
Neue Alpenpost.
Neue Zürcher-Zeitung.
Tagblatt der Stadt Zürich.
Zürcher Nachrichten.
Züricher Post.
Limmat.
Winterthurer Landbote.
Nebelspalter.
Amtsblatt des Cantons Zürich.
Schweiz. Ornithologische Zeitung.
Der Wehrmann.
Schweiz. Musikzeitung und Sängerblatt.
Blätter und Blüthen.
Officielle Fremdenliste von:
Luzern. — Baden. — Ragatz-Pfäffers.
Davos. — Interlaken.

B.
Deutsche und österreichische Zeitungen.
Cölner Zeitung.
Frankfurter Zeitung.
Neue Freie Presse.
Wiener Allgemeine Zeitung.
Leipziger illustrirte Zeitung.
Fliegende Blätter.
Kladderadatsch.
Kikeriki.
Klosterneuburger Weinlaube.
Oesterr.-Ung. Wein- u. Agricultur-Zeitung.
Wochenschrift
der vereinigten Gasthofbesitzer.
Das Billard.

C.
Französische Zeitungen.
Journal des Débats.
Le Siècle.
Journal amusant.

D.
Englische und italienische Zeitungen.
Swiss Times.
Daily News, London.
The Punch, London.
La „Perseveranza", Milano.

Indem ich obige Zeitungen einem geehrten Publikum zur Verfügung stelle, zeige ich gleichzeitig an, dass sämmtliche Localitäten durch Albo-Carbon-Gas-Lampen auf's Brillanteste erleuchtet sind.

Ergebenst

915] **E. Bosshard**
zur Kronenhalle.

Die Verlagshandlung hat von Rosegger's „Ausgewählten Schriften" zwei Ausgaben veranstaltet, eine Lieferungsausgabe und eine in 12 Bänden (sum wohlfeilen Bandpreise von 3 M. 70 Pf. Die Verlagshandlung hat hierbei dem vielseitigen Wunsche Rechnung getragen, diese prächtige Ausgabe noch für die Festzeit komplett zu liefern, und hoffen wir, Rosegger's Schriften auf manchem Weihnachtstisch zu begegnen; es ist eine schöne, sinnvolle und dauernde Gabe.

Auswanderer nach Amerika

welche zu billigstem Preise reelle zuverlässige Beförderung beanspruchen, wenden sich an bestempfohlene solideste Generalagentur

Ph. Rommel & Comp. in Basel

oder an ihren Vertreter:

R. Bolliger-Fisler.
796] 33 Rennweg 33, ZÜRICH.

Das zeitgemäße Werk:

Illustrirtes Conversations-Lexikon
der Gegenwart

behandelt die **neueren Fortschritte im achten Jahrzehnt** und zwar **auf allen Gebieten,** vornehmlich der Anatomie, Archäologie, Astronomie, Botanik, Chemie, Ethnographie, Ethnologie, Geographie, Geologie, Geognosie, Heilkunde, Literatur, Mathematik, Meteorologie, Mineralogie, Pädagogik, Philologie, Philosophie, Physik, Physiologie, Religion, Rechts- und Staatswissenschaft, Technik, Technologie, Thierzucht, Unterrichtswesen; es bringt weiterhin das **Neueste** aus dem Bereiche der Zeitgeschichte und der Presse, der Gesetzgebung, Landesvertretung, der Staatshaushalte und des Finanzwesens, des Heerwesens, der Marine, des Verkehrswesens der wichtigsten Staaten. Die Verkehrsmittel: Straßen, Eisenbahnen, Postwesen, Telegraphie, — der Weltverkehr und die Schifffahrt finden Berücksichtigung, nicht minder neue Erfindungen, Reisen und Entdeckungen, Volkswirthschaft, Landbau, Gartenbau, Forstwesen, Handel, Industrie, Gewerbe, Architektur, Malerei, Skulptur, Musik, Theater, endlich wird man die hervorragendsten Zeitgenossen aufgezeichnet finden.

Die ca. **1500 Abbildungen** bringen zur Anschauung: Bildnisse berühmter Persönlichkeiten, Darstellungen aus dem Gebiete der Zeitgeschichte, Städte- und Gebäudeansichten, Karten und Pläne; weiterhin Darstellungen aus dem Bereiche der Naturwissenschaften, aus Länder- und Völkerkunde, aus dem Gebiete der Kunst, Wissenschaft und des Handels, Abbildungen von technischen Gegenständen, Geräthen, Instrumenten, von Gegenständen der Mode, Sport und Sitte, sowie sonstigen Vorkommnissen in der heutigen Gesellschaft u. s. w.

Das Werk bietet somit **in Wort und Bild eine Revue der Gegenwart, ein Nachschlagebuch für den täglichen Gebrauch.**

Verlag von OTTO SPAMER in Leipzig. | Durch alle Buchhandlungen zu beziehen.

Die

Annoncenbureaux

von

ORELL FÜSSLI & Co.

ZÜRICH BASEL
BERN ST. GALLEN LUZERN ARBON
GLARUS SCHAFFHAUSEN

besorgen für Jedermann Annoncen zu Originalpreisen in alle Zeitungen, Reisebücher, Adressbücher, Bahnhöfe etc. reell und zu den möglichst billigen Preisen.

Bei grössern Aufträgen Rabatt.

FEINSTE EXPORTBIERE

aus der **Aktienbrauerei** in **Nürnberg; Erlangerbier** von **Zephanias Fischer, Erlangen; Spatenbräu** von **Gabr. Sedlmayr, München; Pilsnerbier** aus der **Ersten Aktien-Brauerei** in **Pilsen** liefert fortwährend in Flaschen und Gebinden das Bierdépôt von

[804] **C. J. Burkhardt,** Sohn, Schanzenberg, **ZÜRICH.**