Zeitschrift: Nebelspalter : das Humor- und Satire-Magazin

Band: 5 (1879)

Heft: 40

Rubrik: Illustrierte Annoncen-Beilage zum Nebelspalter

Nutzungsbedingungen

Die ETH-Bibliothek ist die Anbieterin der digitalisierten Zeitschriften auf E-Periodica. Sie besitzt keine Urheberrechte an den Zeitschriften und ist nicht verantwortlich für deren Inhalte. Die Rechte liegen in der Regel bei den Herausgebern beziehungsweise den externen Rechteinhabern. Das Veröffentlichen von Bildern in Print- und Online-Publikationen sowie auf Social Media-Kanälen oder Webseiten ist nur mit vorheriger Genehmigung der Rechteinhaber erlaubt. Mehr erfahren

Conditions d'utilisation

L'ETH Library est le fournisseur des revues numérisées. Elle ne détient aucun droit d'auteur sur les revues et n'est pas responsable de leur contenu. En règle générale, les droits sont détenus par les éditeurs ou les détenteurs de droits externes. La reproduction d'images dans des publications imprimées ou en ligne ainsi que sur des canaux de médias sociaux ou des sites web n'est autorisée qu'avec l'accord préalable des détenteurs des droits. En savoir plus

Terms of use

The ETH Library is the provider of the digitised journals. It does not own any copyrights to the journals and is not responsible for their content. The rights usually lie with the publishers or the external rights holders. Publishing images in print and online publications, as well as on social media channels or websites, is only permitted with the prior consent of the rights holders. Find out more

Download PDF: 06.10.2025

ETH-Bibliothek Zürich, E-Periodica, https://www.e-periodica.ch

ZÜRICH 1879. 4. Oktober.

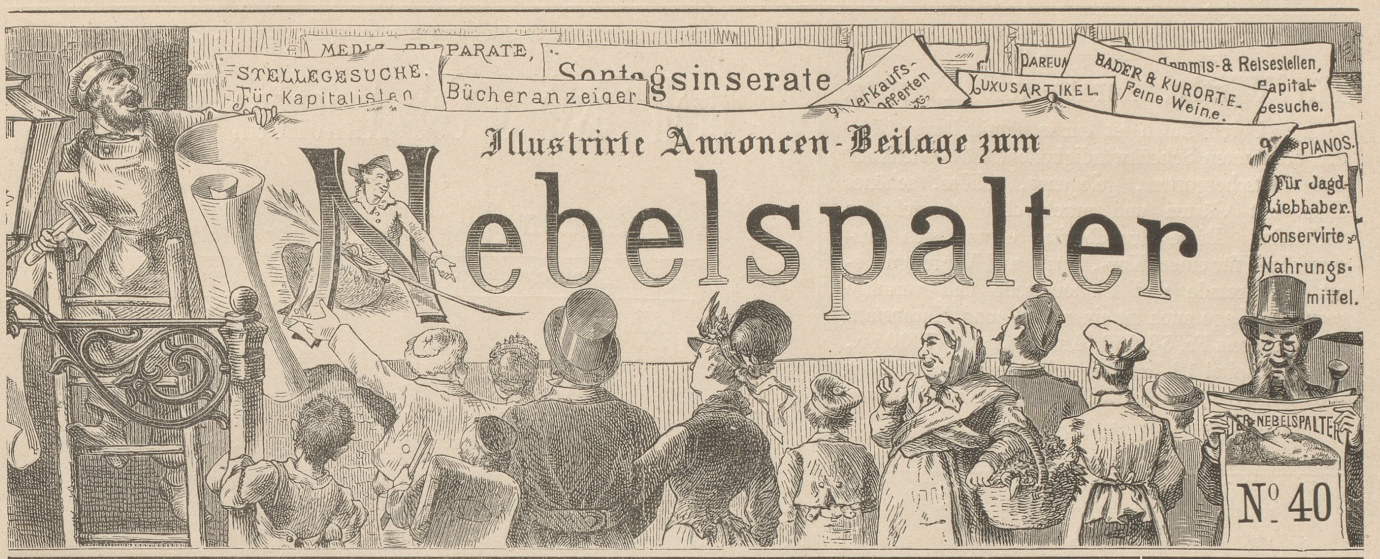

Inserate im „Nebelspalter" sind bei der großen Verbreitung des Blattes von um so sicherem Erfolg, als dieselben je eine **ganze Woche** aufliegen und beachtet werden. Inseratanträge sind einzusenden an die **Annoncen-Expedition von Orell Füßli & Co., Marktgasse 14 Zürich. Preis pro Zeile 30 Rp.;** bei Wiederholungen wird **großer Rabatt** bewilligt. **Auskunft über alle** in diesem Anzeiger erscheinenden Annoncen wird **unentgeltlich** ertheilt.

530n

WAID BEI ZÜRICH

Prachtvolle Aussicht auf Stadt, See und Gebirge.

Grosse Parkanlagen.
Neue gute Fahrstrasse zur Wirthschaft und nach Höngg.

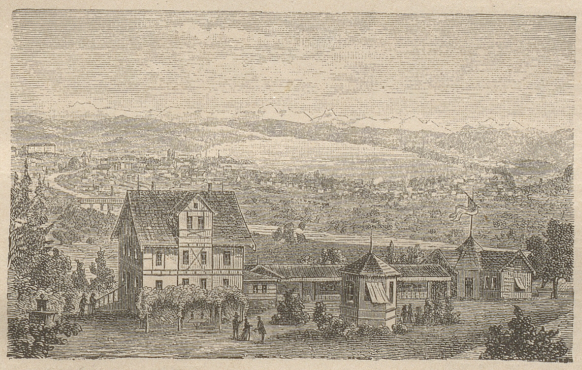

CONCERTE
durch die Züricher Stadtmusik „Concordia".

Sommer-Restauration, mit künstlerisch ausgeschmücktem Pavillon. für 1000 Personen.
Reale Land- und ausgewählte Flaschenweine. Treffliche Küche.
Familien- und Gesellschaftsessen auf Bestellung. Gute Stallungen für Pferde.

RUD. MORF.

Bei einer Feuersbrunst.

Sami: „Was git's, was git's, was springst eso?"
Res: „He, sie wei da schynts wieder es alt's Hüsli verwerthe."

Logik.

Sie: „Ich weiß, wer Schuld hat, daß wir jetzt diesen Tabakszoll auf den Hals bekommen haben!"
Er: „Da bin ich wirklich sehr begierig?"
Sie: „Columbus mit seiner dummen Entdeckung Amerika's!"
Er: „Sehr wahr!"

Definition.

Instruktor: „Was ist das, en Soldat?"
Rekrut: „En usg'füllti Mundur!"

Wie's geht.

Wenn Einer Unkraut in den Waizen gesäet
Wird oft das Unkraut, nicht der Waizen gemäht;
Und wenn es der Unkraut-Säemann begehrt,
Wird auch der Waizen als — Unkraut erklärt.

PATENT- & technisches Bureau
von
J. Brandt & G. W. v. Nawrocki
Civil-Ingenieure
BERLIN W., Leipziger-Str. 17A.
[504]

Ein junger Commis
(Spezerisi), seit mehreren Jahren in Detail- und Gros-Geschäften thätig, mit der französischen Sprache und der Buchführung vertraut, sucht auf Ende Oktober oder früher Engagement im In- oder Ausland. Beste Referenzen. (311)

Oberbrauerstelle-Gesuch.
Ein Bierbrauer, gesetzten Alters (Deutscher), der schon längere Zeit selbstständig mit gutem Erfolg gearbeitet, sucht bis 1. oder Mitte Oktober dauernde Stelle. Gute Zeugnisse stehen zur Verfügung. (312)

Un jeune homme, Vaudois, désire trouver un emploi comme garçon de café dans une ville de la Suisse allemande. (313)

Im Verlage von **Orell Füssli & Cie.** in **Zürich** ist erschienen und durch alle Buchhandlungen zu beziehen, in abermals stark vermehrter

3. Auflage:

Die wichtigsten

Nahrungsmittel und Getränke

Deren Verunreinigungen u. Verfälschungen.
Praktischer Wegweiser zu deren Erkennung
von
Oskar Dietzsch,
Chemiker des Gewerbemuseums Zürich.

Nebst Anhang: Untersuchung hausräthlicher Gegenstände in Bezug auf gesundheitsschädliche Stoffe oder Verfälschungen.

Preis 6 Frcs.

☞ Der seltene Erfolg dieses Buches, von welchem binnen Jahresfrist zwei starke Auflagen verkauft wurden, spricht wohl am besten für dessen hervorragenden praktischen Werth. Die Fachpresse des In- und Auslandes hat sich **einstimmig** auf das Anerkennendste darüber ausgesprochen.

Pale Ale & Stout. Bass & Comp., London.
Pilsener Lagerbier. Aktien-Brauerei.

Genannte Biere

sind von anerkannter Güte, stets frische Füllung, in 1/2 und 1/1 Flaschen vorräthig. Geehrte Bestellungen werden sowohl in's Haus, sowie auch in Kisten verpackt nach auswärts möglichst prompt expedirt.
Sich bestens empfohlen haltend
C. Gerhardt, Flaschenbier-Geschäft,
Hottingen, Zürich.

Strassburger Lagerbier.
Münchener Exportbier. Löwenbräu.
(577)

LUZERN.

Für Wirthe, Aerzte und Private.

Durch Zufall ist ein in unmittelbarer Nähe der berühmten Sehenswürdigkeiten, Löwendenkmal und Gletschergarten, gelegenes, solides, schönes Haus mit Gärten und prachtvoller Aussicht zu verkaufen. Diese Grundbesitze eignen sich ausgezeichnet für einen Kur-, Lust- und Vergnügungsort für Fremde und Einheimische und vermöge gesunder Lage auch zu einer Heil- und Kuranstalt. Verkaufspreis Fr. 58,000. Anzahlung 6—7000 Fr., übriges Capital 12 Jahre unaufkündbar. Anzumelden sub Chiffre O 4112 F bei der Annoncen-Expedition von

Orell Füssli & Co. in Zürich. [571

SCHNEIDER & CO.

London E. C.

3 Gough Square Fleet Street (565)

Bank, Commission und Spedition.

Unentbehrlich

für jeden Geschäftsmann oder Beamten!!!

ist der **bedeutend vervollkommnete Trocken-Copier-Apparat,** welcher zum 1/4 Theil des Handelspreises durch ein einfaches Recept hergestellt werden kann. Die Anfertigung ist einfach, kann überall gemacht werden und sind ausser den gewöhnlichsten Kochgeräthen keinerlei anderweitige Vorrichtungen erforderlich.

Genaue Anweisung hierüber versendet gegen Posteinzahlung von Fr. 8. — (568)

Peessnegger in Hamburg.

Meyers Hand-Lexikon

Zweite Auflage 1878

gibt in einem Band Auskunft über jeden Gegenstand der menschlichen Kenntnis und auf jede Frage nach einem Namen, Begriff, Fremdwort, Ereignis, Datum, einer Zahl oder Thatsache ***augenblicklichen Bescheid.*** *Auf ca. 2000 kleinen Oktavseiten über 60,000 Artikel, mit vielen Karten, Tafeln und Beilagen. 24 Lieferungen, à 50 Pfennige.*

Subskription in allen Buchhandlungen.

Verlag des Bibliographischen Instituts in Leipzig.

Vorräthig bei **ORELL FÜSSLI & Co. in Zürich.**

Zahlungs-Aufforderung.

Folgende werden hiemit aufgefordert die schuldigen ***Insertionsbeträge*** zu bezahlen:

Für Inserate im **„Nebelspalter"**

Franz Heuser, Metallwaarenfabrik in **Hannover,** laut Rechnung v. 18. Januar 1879	Fr. 30. —
Heinrich Przedecki, Kaiser Gallerie unter den Linden, **Berlin,** laut Rechnung vom 18. Januar 1879	Mk. 12. —
A. Düsing, Görlitz, laut Rechnung vom 13. Februar 1879	Mk. 4. 50
Theodor Rossmüller, Düsseldorf, laut Rechnung vom 13. März 1879	Mk. 40. 50
H. Wolf, Naungutstr. 46/7, **Berlin S. O.,** laut Rechnung vom 13. März 1879 . .	Fr. 35. 60
Max Jsensee, Halle a/S., laut Rechnung vom 28. April 1879	Fr. 23. 10

Für Inserate in der **„Alpenpost"**

Dr. Th. Hermann, Chemnitzerstr. 16, **Dresden,** laut Rechnung vom 12. Februar 1879	Mk. 7. 50

Orell Füssli & Co's Annoncen-Bureau

der

Neuen Zürcher-Zeitung,

Eisenbahn, Alpenpost und Nebelspalter

ZÜRICH — 14 Marktgasse 14

ST. GALLEN — Poststrasse (J. V. Grob)

besorgt

Tägliche directe Expedition von Annoncen in alle hiesigen und auswärtigen Zeitungen zu deren **Original-Insertionspreisen** ohne jeglichen Preisaufschlag.

Bei grössern Aufträgen wird Rabatt gewährt.

Schriftliche Anfragen über Insertionen jeglicher Art werden sofort beantwortet. Inserat-Clichés typographisch geschmackvoll und sparsam arrangirt.

En gros. **Export.**

Einlege-Sohlen-Fabrik

von

Trüschel und Schubert

in der

Königl. Sächs. Strafanstalt,

Waldheim in Sachsen.

Einzig dastehend in Güte und billigem Preis. Preis-Courant gratis und franco.

Tüchtige Agenten gesucht. (575)

Visiten-Karten

in feinster Ausführung pr. 100 Stück Mk. 2

Monogramm Brief- und Billet-Papiere

1 Carton, enth.: 50 Bogen fst. Oktav-Brief- oder Billetpapier nebst 50 Couverts à Mk. 3. 50 Pfg.

empfiehlt franko bei vorheriger Einsendung des Betrages oder Nachnahme

Hugo Pruny,

578) **München,** Frauenstrasse 6 B.

Trauben und Pfirsiche

in Kistchen von 5 Kilos brutto für Fr. 4. 50

Zwetschgen und **Birnen,**

verschiedene Sorten zu ... „ 2. 50

gegen baar versendet franco (c569)

A. TAMINI in ST. LEONHARD, Wallis.

Likör

und Branntweinfabrikation.

300 bewährte Recepte zur einfachen Herstellung von in- und ausländischen Luxusgetränken aller Art; sowie praktische Anleitung zur Verbesserung des Weines und Mostes von H. Jud. (561)

7te Auflage. Preis Fr. 3. — liefert

C. F. Prell,

Buchhandlung in Luzern.

Wer lachen will,

dem sind zu empfehlen:

Der vollkommene Grobian. Gegenstück zu Alberti's Complimentirbuch. Von einem Grobsack erster Sorte. Vierte vermehrte und verböserte Auflage. Preis 75 Cts.

Grillen-Pastillen. Humorist. Allerlei in Geschichten und Gedichten zur Kurzweil für Jedermann, von **Hans Scherzhold.** 8°. Eleg. br. Preis Fr. 2. —

Launige Toaste, Tischreden und Declamationsstücke in Frack und Kostüm von **Theodor Drobisch.** 3. Auflage. Preis Fr. 1. 20 Cts. (562)

Florian, Bier-Predigten. Preis 60 Cts.

Der lustige Declamator. Auswahl komischer Dichtungen zum Vortragen in fröhlichen Kreisen. 1.—4. Bändchen, à Fr. 1. —

Backfischblumen, Neue Akrosticha nebst losen Liedern von **Eugen Rosshirt.** 8° br. Fr. 1. 50.

Zu beziehen durch **jede** Buchhandlung.

J. HEUBERGER'S Verlag, Bern.

9 Goldene Medaillen & Ehrendiplome 9

LIEBIG

Company's

Fleisch-Extract

aus **FRAY-BENTOS** (Südamerika)

Nur ächt, wenn die Etiquette eines jeden Topfes den nebenstehenden Namenszug in blauer Farbe trägt. J. v. Liebig

Engros-Lager bei den Correspondenten der Gesellschaft für die Schweiz: Herren **Weber & Aldinger** in Zürich und St. Gallen, Herrn **Leonhard Bernoulli** in Basel.

Zu haben bei allen grösseren Colonial- und Esswaaren-Handlungen, Droguisten, Apotheken etc. [493]

Alten Nordhäuser Kornbranntwein à Ltr. 50 Pf. bis M. 1. 20,

sowie **Nordhäuser Getreidekümmel à Liter 80 Pf.**

exclus. Flaschen oder Gebinde versendet gegen Nachnahme oder vorher ges. Casse

(c560) **Wilhelm Schütze** in **Nordhausen.**

Mechanische Ofenfabrik Sursee

vormals **Weltert & Cie.**

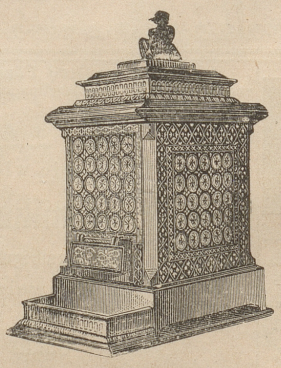

Als Specialität empfehlen wir unsere bekannten und allgemein beliebten **Calorifères** (Guliröfen), irländisches System, mit **langsamer Verbrennung,** mit **ordinärer** und **verzierter Gussumhüllung,** sowie mit Umhüllung mit feinsten bemalten englischen **Fayencekacheln.** Der Feuerraum sämmtlicher Calorifères ist mit besten schottischen **Chamottensteinen** ausgfüettert. Mit und ohne Wasserverdünstungsapparat.

Unsere Colifères sind im Verhältniss zu ihren Vortheilen, ihrer Solidität und dem verwendeten werthvollen Material gegen andere neuere Ofensorten die **billigsten.**

Vieljährige Erfahrungen. Grosse und gute Einrichtung. Garantie. Beste Referenzen. Prompte Bedienung. Prospektus und Kachelkollektion franco.

Alleiniges Dépôt für Zürich und Umgebung bei Herrn

C. Bender, Eisenhandlung.

Dépôt in Basel: **G. Strahm,** Greifengasse; Bern: **Lauterburg & Co.;** Lausanne: **Charles Schnyder;** Genf: **Paccard und Bétems fils;** St. Gallen: **Gutknecht & Co.** (579)