Zeitschrift: Nebelspalter : das Humor- und Satire-Magazin
Band: 4 (1878)
Heft: 31

Werbung

Nutzungsbedingungen
Die ETH-Bibliothek ist die Anbieterin der digitalisierten Zeitschriften auf E-Periodica. Sie besitzt keine Urheberrechte an den Zeitschriften und ist nicht verantwortlich für deren Inhalte. Die Rechte liegen in der Regel bei den Herausgebern beziehungsweise den externen Rechteinhabern. Das Veröffentlichen von Bildern in Print- und Online-Publikationen sowie auf Social Media-Kanälen oder Webseiten ist nur mit vorheriger Genehmigung der Rechteinhaber erlaubt. Mehr erfahren

Conditions d'utilisation
L'ETH Library est le fournisseur des revues numérisées. Elle ne détient aucun droit d'auteur sur les revues et n'est pas responsable de leur contenu. En règle générale, les droits sont détenus par les éditeurs ou les détenteurs de droits externes. La reproduction d'images dans des publications imprimées ou en ligne ainsi que sur des canaux de médias sociaux ou des sites web n'est autorisée qu'avec l'accord préalable des détenteurs des droits. En savoir plus

Terms of use
The ETH Library is the provider of the digitised journals. It does not own any copyrights to the journals and is not responsible for their content. The rights usually lie with the publishers or the external rights holders. Publishing images in print and online publications, as well as on social media channels or websites, is only permitted with the prior consent of the rights holders. Find out more

Download PDF: 11.12.2025

ETH-Bibliothek Zürich, E-Periodica, https://www.e-periodica.ch

ZÜRICH, 1878. 3. August.

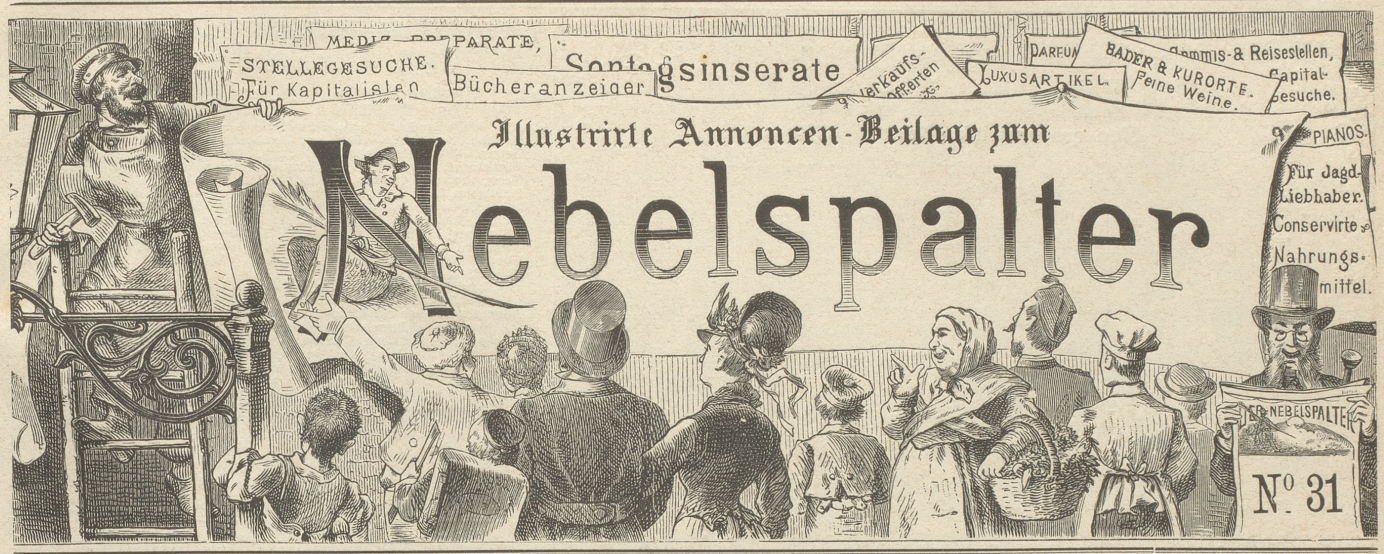

Inserate im „Nebelspalter" sind bei der großen Verbreitung des Blattes von um so sicherem Erfolg, als dieselben je eine **ganze Woche** aufliegen und beachtet werden. Inserataufträge sind einzusenden an die **Annoncen-Expedition** von Orell Füßli & Co., Marktgasse 14 Zürich. **Preis pro Zeile 30 Rp.**; bei Wiederholungen wird **großer Rabatt** bewilligt. **Auskunft über alle** in diesem Anzeiger erscheinenden Annoncen wird **unentgeltlich** ertheilt.

Räthselhafte Inschrift.

Tritt der Florenz Besuchende in die Fürstenkapelle, so sieht er gleich links die Statue Lorenzo's de Medici, welche Statue wegen des tiefernsten, fast melancholischen Gesichtsausdruckes „il pensieroso" heißt. Man hat sich schon viel mit dem Motiv dieses nachdenkenden Ausdruckes beschäftigt. Sollte vielleicht nicht die am Sockel gefundene Inschrift Auskunft geben?

Inschriften

für das eidgenössische Turnfest in St. Gallen.

Wackere Söhne! Schweizer, Turner!
Ohne T da seid ihr Urner!
Daß mir aber, bitt' ich höflich alle,
Keiner wie der Urner „Gotthard" falle!

* *
*

Lupfen, Rupfen, Stupfen,
Springen, Ringen, Schwingen,
Muß Euch wohl gelingen!
Doch vor allen Dingen
Lernt bei schwarzen Donnerwettern
Trotz der Schwarzen aufwärts klettern!

Personal-Anzeiger des „Nebelspalter"

Auskunft wird unentgeltlich ertheilt von der Annoncen-Expedition von **Orell Füßli & Co. in Zürich,** Marktgasse 14.

Bei Nachfragen beliebe man die fettgedruckte Nummer des Inserates anzugeben.

Ein junger Mann, Deutscher, der vier Hauptsprachen mündlich u. schriftlich vollständig mächtig, sucht seine jetzige Stelle als **Hotelsekretär** zu verändern. [80

Eine junge Tochter aus achtbarer Familie, deutsch und französisch sprechend, auch im Weißnähen auf der Maschine geübt, sucht eine Stelle in einem **Laden** oder auch in einem **Privathaus** oder auch als **Büffetdame.** [82

Ein junger, zuverlässiger, erfahrener Küfer, sowohl in Holz- und Kellerarbeit als auch in der Brennerei, der auch schon kleinere Reisen besorgte, sucht Stelle in einer renommirten **Weinhandlung,** vorzugsweise der französischen Schweiz. Eintritt nach Verlangen. Beste Referenzen. [79

Gesucht ein tüchtiger, zuverlässiger **Oberbäcker.** Feste Stelle und gute Bezahlung. Ohne gute Zeugnisse über Fähigkeit und Charakter ist jede Anmeldung unnütz. [91

Un jeune Suisse, parlant bien les deux langues et un peu l'anglais, désire voyager avec une famille étrangère en faisant le service comme portier. [92

Eine ehrbare, gut empfohlene, wirthschaftskundige Tochter, beider Sprachen mächtig, wünscht sich eine Stelle als **Buffetdame** od. **Saalkellnerin** in einem Gasthof oder netten Café-Restaurant. Gute Zeugnisse nebst Photographie stehen zu Diensten. [83

Ein erfahrener **Konditorgehülfe** sucht baldigst eine Stelle. [90

Ein Oberkellner und ein **Sekretär,** welchen die besten Zeugnisse und Empfehlungen zur Seite stehen, wünschen Engagement nach der Sommersaison. Jahresstellen erwünscht. [84

Ein Fräulein, das nähen, die feine und bürgerliche Haushaltung selbstständig führen kann, sowie ein **Stubenmädchen** u. eine **Köchin** suchen Stellen. [86

Eine geschäftstüchtige, erfahrene **Hotel-Haushälterin,** auch in der feinsten Küche bewandert, sucht geeignete Stelle. [87

Une demoiselle allemande, qui à été dans la Suisse française, désire se placer dans une honnête famille où elle aurait l'occasion de s'occuper des enfants et à leur donner des leçons allemandes. [88

Ein gewandter, der vier Hauptsprachen und Buchführung kundiger **Oberkellner,** 25 Jahre alt (Schweizer) sucht bescheidene Stelle auf 15. September. [85

Ein junger **Feldmesser** aus der französischen Schweiz, welcher soeben sein Examen gut bestanden und sein Diplom erhalten hat, wünscht in der deutschen Schweiz eine Stelle zu finden. [81

Ein junger Mann der die Tuchfabrikation erlernte u. mehrere Jahre als **Magazinier** in einer größeren Tuchfabrik thätig war, sucht gestützt auf beste Referenzen, anderweitiges Engagement. [89

Internationales

PATENT

u. techn. Bureau

J. Brandt & G. W. v. Nawrocki. Civil-Ingenieure.

Besorgung und Verwerthung von Patenten in allen Ländern. Uebertragung v. Sonder-Patenten auf das Deutsche Reich. Registrirung v. Fabrikmarken. Maschinen-Geschäft. Permanente Ausstellung neuester Erfindungen. [311

J. Brandt & G. W. v. Nawrocki,
Mitglieder des Vereins deutscher Patentanwalte.
Leipzigerstr. 124, Ecke Wilhelmstrasse.
Berlin W.,

Unentbehrlich für jeden Zeitungsleser

In unterzeichnetem Verlage ist erschienen:

J. HARFIN,
Statistische Tafel der Schweiz
Preis 1 Fr.

Diese Tafel, nach Art der bekannten **Hübner'schen** statistischen Tafel zusammengestellt, ist gleichfalls zu vermehrter Bequemlichkeit so eingerichtet, dass sie auch aufgezogen als Wandkarte dienen kann.

Wer sich schnell u. sicher über die Hauptpunkte der schweiz. Statistik zu orientiren hat, wer sich eine richtige Ansicht über die materielle u. geistige Entwicklung unseres Vaterlandes verschaffen will, wer in seinem Berufe einer statistischen Auskunft bedarf, der **Beamte** wie der **Geschäftsmann,** der **Lehrer** wie der **Schüler,** der **Politiker** wie jeder gebildete **Zeitungsleser** überhaupt, — für alle diese ist eine derartige Tafel heutigen Tages geradezu **unentbehrlich.**

Orell Füssli & Co., Verlag in Zürich.

Obstmühlen

neuester Construction, die sich zugleich auch als vorzügliche **Trauben-Mühlen** eignen sowie **Pressen** liefert **Mühle und Presse zusammen für Fr. 450** franco jede Eisenbahnstation innerhalb der Schweiz. [394

Franz Baumer, Mechaniker
in **MOLS** a. **Wallensee.**
Zahlungsbedingungen sehr günstig.

Beachtenswerth für Hoteliers, Restaurateure, Cafetiers.
Neues patent. Würfel- und Zahlenspiel

Durch einen starken Druck der Hand in Aktion gesetzt, gewährt diess Spiel folgende Vortheile:
1) Täuschung beim Spiel und Verlust der Würfel **unmöglich.**
2) Zierde eines **jeden** Tisches durch eleganteste Ausführung in Nickel.
3) Ueberall zur Hand gibt es Anlass zur Benutzung und zu **vermehrtem Konsum der Getränke.**
4) Da Verlust der Würfel unmöglich und der Mechanismus sehr solide, bedeutend billiger als Elfenbeinwürfel. [391

Preis Fr. 15 ab Frankfurt, inclusive Verpackung, gegen Nachnahme.
Cramer & Frænkel, Maschinenfabrik,
Agenten gesucht. **Frankfurt am Main.**

Echte Briefmarken
aller Länder zu den billigsten Preisen
Preisliste gratis und franco
Joh. Geils in Bremen [370

Versandt-Geschäft frischer Seefische
en gros et en détail.
Steinbutt, Seezungen, Barbues, Schollen, per Post und Eilgut in Eispackung nach entfernten Plätzen. Grosse **englische Austern** in Fässern à 100 Stück. Hummer täglich. Niedrige Preise und unverzügliche Ausführung von Aufträgen Seitens Händlern und Privaten. [380
A. F. Löding, Steindamm 2a.
Hamburg.

WAID BEI ZÜRICH

331 n.

Neu eröffnet mit Ostern 1878.

Grosse Parkanlagen.
Prachtvolle Aussicht auf Stadt See und Gebirge.

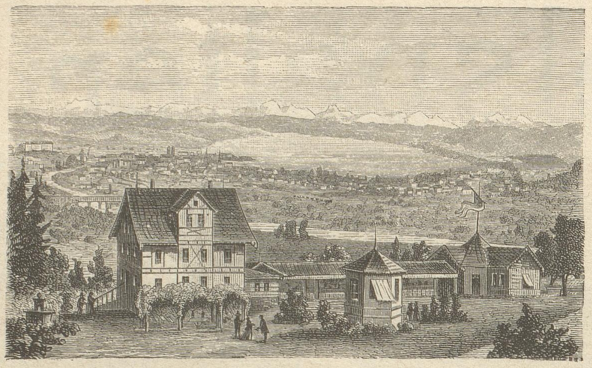

CONCERTE
durch die Zürcher Stadtmusik „Concordia".

Sommer-Restauration, mit künstlerisch ausgeschmücktem Pavillon. für 1000 Personen.

Reale Land- und ausgewählte Flaschenweine. Treffliche Küche.

Familien- und Gesellschaftsessen auf Bestellung. Gute Stallungen für Pferde.

RUD. MORF.

J. Süsstrunk, Stadelhofen 2 Zürich.

Pommade aus Cacao-Butter,

vom verstorbenen Herrn Professor **BOLLEY** erfunden, vonUnterzeichnetem verfertigt und mit grösstem Erfolg eingeführt, durch ärztliche Autoritäten geprüft u. in den **„Zürcherischen Blättern für Gesundheitspflege"** günstigst beurtheilt, wird von der höhern Wissenschaft allgemein als das beste und angenehmste **vegetabilische** Präparat zur Kräftigung, Erhaltung und Verschönerung der Haare und als das wirksamste Mittel gegen das Ausfallen derselben anerkannt. In Verbindung damit wird ferner mein aus den feinsten, besten und wirksamsten Stoffen bereitetes

Eeau Tonique (Haarwasser)

dringend empfohlen. Es reinigt, erfrischt und belebt die Kopfhaut, verhindert die so schädliche Schuppenbildung, hebt den Glanz und fördert wesentlich das Wachsthum und das erspriessliche Gedeihen der Haare. [395

J. SÜSSTRUNK, Stadelhofen 2 Zürich.

Luftkurort

HOTEL & PENSION BEAU-SÉJOUR

früher Pension Rinderknecht.

H. BRUNNER-NÜSSLI, Propriétaire

Fluntern bei Zürich. [382 n.]

Prachtvolle Aussicht auf den See und die Alpen. — Grosser schöner Garten. — 15 Minuten von der Stadt. — Wagen zur Verfügung. — Sommer- und Winteraufenthalt. — Mässige Preise.

Dem Tit. Handelsstande

bringen wir hiemit zur Kenntniss, dass wir in unserm Annoncen-Bureau die

neuesten Adressbücher

folgender Städte zur Verfügung des Publikums bereit halten:

Aachen, Augsburg, Berlin, Braunschweig, Bremen, Breslau, Brünn, Chemnitz, Crefeld, Coburg, Danzig, Darmstadt, Dresden, Düsseldorf, Elberfeld, Erfurt, Erlangen Frankfurt a. M., Freiburg i. B. Gera, Giessen, Görlitz, Gotha, Göttingen, Graz, Halle, Hamburg, Heilbronn, Hof, Jena, Iserlohn, Karlsruhe, Kassel, Kiel, Köln, Königsberg, Kreuznach, Leipzig, Leipziger Mess-Adressbuch, Lübeck, Mainz, Marburg, Meiningen, München, Münster, Nürnberg, Oldenburg, Pforzheim, Posen, Potsdam, Pressburg, Regensburg, Rostock, Schwerin, Strassburg, Stuttgart, Trier, Troppau, Ulm, Weimar, Wien, Wiesbaden, Würzburg — Basel, — Bern, St. Gallen, Luzern.

Handels- und Gewerbe-Adressbuch der Schweiz.

Handels- und Gewerbe-Adressbuch vom Herzogthum Salzburg.

Adressbuch aller Gewerbe- und Handeltreibenden in Oberösterreich.

Annuaire-Almanach du Commerce (Didot-Bottin) **Paris, Départements et Pays Etrangers.**

Mit dieser Einrichtung wird dem gesammten Handelsstande, besonders auch den Herren Fabrikanten, die günstige Gelegenheit geboten, ohne viele Kosten manche geschäftlich wichtige Informationen zu erhalten und hauptsächlich sich Adressen für die Versendung von Circularen, Prospecten, Preiscourants u. s. w. zu verschaffen.

Diese Adressbücher können gegen **billige** Gebühr für kurze Zeit auf unserm Bureau benutzt werden; dieselben werden an uns bekannte Geschäfte oder Personen pr. Stück und pr. Tag à Frs. 1.— auch ausgeliehen. (O.F. 745)

Orell Füssli & Co.

Annoncen-Expedition, Marktgasse 14. I. Stock.

Anzeige und Empfehlung.

Der Unterzeichnete bringt hiermit dem Ehrd. Publikum zu Stadt und Land zur Kenntniss, dass sein unterm 6. Juli 1877 abgebrannte

„Gasthof zum Kreuz"

dahier nun wieder vollständig neu aufgebaut ist, und es können namentlich durch die stattgefundene Vergrösseruug desselben Gesellschaften u. Vereine aufs Beste placirt und aufgenommen werden. [393

Gestützt hierauf und für das bis dahin geschenkte Zutrauen bestens dankend, empfiehlt er sich fernerhin unter Zusicherung reeller Getränke, guter Speisen und aufmerksamer Bedienung bestens.

Murgenthal, 30. Juli 1878. A. PLÜSS, Wirth.

Weber & Aldinger, Zürich & St. Gallen [387

Engros-Lager und billigste Lieferung von **Wilson's Corned Beef, Schinken und Zunge, Fray Bentos-Ochsenzungen präparirt, geräucherten Zungen,** in Kistchen ab Basel, Zürich und St. Gallen. Détail Verkauf in allen grössern Delicatessen- und Spezereihandlungen.

Spitzwegerich-Saft

geprüft und genehmigtes sicher wirkendes Mittel gegen **Brust-, Hals- und Lungenleiden, Bronchialverschleimung, Husten** besonders **Keuchhusten** der Kinder, **Catarrh etc. etc.** aus der Fabrikation **PAUL HAHN,** Dettelbach a. M. bei Würzburg (Bayern) empfiehlt à Flacon 1, 2 und 3 Fr. in Zürich bei Herrn Apotheker J. H. Kerez; Basel in der St. Elisabethenapotheke, Thun: F. Krebser Coiffeur; Olten: Kronen-Apotheke. [388

Meyers Hand-Lexikon

Zweite Auflage 1878

gibt in ***einem Band*** *Auskunft über jeden Gegenstand der menschlichen Kenntnis und auf jede Frage nach einem Namen, Begriff, Fremdwort, Ereignis, Datum, einer Zahl oder Thatsache* ***augenblicklichen Bescheid.*** *Auf ca. 2000 kleinen Oktavseiten über 60,000 Artikel, mit vielen Karten, Tafeln und Beilagen.*

24 Lieferungen, à 50 Pfennige.

Subskription in allen Buchhandlungen.

Verlag des Bibliographischen Instituts in Leipzig.

Vorräthig bei ORELL FÜSSLI & Co. in Zürich.

Feinste

Havanna Cigarretten

ohne Papier

bei **Ed. BÖSCHENSTEIN,**
392] Schmiedgasse 6, **Zürich.**

Wichtig für Brauereibesitzer

Preisgekrönte **Bierkläre** empfiehlt die Fabrik **Aug. Sigerist, Mengen** (Württemberg.) [371

390] **Harzöle,**

schön in Farbe und fast ohne Geruch, fabriziren und liefern

Mehlmann & Sülzner, Halle a. S.

Eine Collection höchst [381

interessanter Photographien

à 2 Mark versendet **H. Deutschmann Mainz.**

Monogramm!

100 Bogen gutes Octav oder Billetpost nebst passenden Couverts, hübsch verpackt, mit 2 verschlungenen Buchstaben in Gold, empfehle zu 2 Mk. 50 Pfg. Preis-Courant meiner anderen Lagermonogramme steht franco zu Diensten. [383

Wilhelm Verdang, Coblenz a. Rh.

Neu erschienen:

Ein Sträusschen

Polka Mazurka für Pianoforte

von

J. Schneider.

Die Kritik bezeichnet vorliegendes Werk als eine sehr melodiöse und hübsche Composition von leichter gefälliger Spielart. [396

Gegen Einsendung v. 1 Fr. in Marken erfolgt Franco-Zusendung durch die

F. Blasersche Buchhandlung, Zofingen.