Zeitschrift: Nebelspalter : das Humor- und Satire-Magazin
Band: 4 (1878)
Heft: 24

Anhang: Illustrierte Annoncen-Beilage zum Nebelspalter
Autor: [s.n.]

Nutzungsbedingungen
Die ETH-Bibliothek ist die Anbieterin der digitalisierten Zeitschriften auf E-Periodica. Sie besitzt keine Urheberrechte an den Zeitschriften und ist nicht verantwortlich für deren Inhalte. Die Rechte liegen in der Regel bei den Herausgebern beziehungsweise den externen Rechteinhabern. Das Veröffentlichen von Bildern in Print- und Online-Publikationen sowie auf Social Media-Kanälen oder Webseiten ist nur mit vorheriger Genehmigung der Rechteinhaber erlaubt. Mehr erfahren

Conditions d'utilisation
L'ETH Library est le fournisseur des revues numérisées. Elle ne détient aucun droit d'auteur sur les revues et n'est pas responsable de leur contenu. En règle générale, les droits sont détenus par les éditeurs ou les détenteurs de droits externes. La reproduction d'images dans des publications imprimées ou en ligne ainsi que sur des canaux de médias sociaux ou des sites web n'est autorisée qu'avec l'accord préalable des détenteurs des droits. En savoir plus

Terms of use
The ETH Library is the provider of the digitised journals. It does not own any copyrights to the journals and is not responsible for their content. The rights usually lie with the publishers or the external rights holders. Publishing images in print and online publications, as well as on social media channels or websites, is only permitted with the prior consent of the rights holders. Find out more

Download PDF: 14.12.2025

ETH-Bibliothek Zürich, E-Periodica, https://www.e-periodica.ch

ZÜRICH, 1878. 15. Juni.

Inserate im „Nebelspalter" sind bei der großen Verbreitung des Blattes von um so sicherem Erfolg, als dieselben je eine **ganze Woche** aufliegen und beachtet werden. Inseratauftrage sind einzusenden an die **Annoncen-Expedition** von Orell Füßli & Co., Marktgasse 14 Zürich. **Preis pro Zeile 30 Rp.**; bei Wiederholungen wird **großer Rabatt** bewilligt. **Auskunft über alle** in diesem Anzeiger erscheinenden Annoncen wird **unentgeltlich** ertheilt.

Das neue Maaß und Gewicht und die Frauen.

(Gespräch aus einem Waggon II. Classe)

Die Eine:

„Gottlob, daß es jetzt einmal Ordnung gab in der Eidgenossenschaft. Das neue Maaß ist eine wahre Wohlthat, so praktisch, so leichtverständlich! — Ich kaufe jetzt meinen Kaffee allen im Großen, weißt du per Milligramm. — Mit 10 Milligramm reiche ich beinahe ein Vierteljahr."

Die Zweite:

„Ja bim Eid! Du hast Recht; ich habe mir jetzt angewöhnt, z'Nüni 2 Hektoliter Oberländer zu trinken, und befinde mich recht wohl dabei.

Die Dritte:

„Es lebe der Kilometer! — Früher brauchte ich zu einem Kleid volle 20 Ellen. — Seit der Einführung des neuen Maßes lange ich aber ganz gut mit 15 Kilometer, für Rock und Tunika.

* * *

Was der behauptet

in der letzten Nummer des „Nebelspalter"?

„En Zickli kan o na Gas (Geiß) were!"

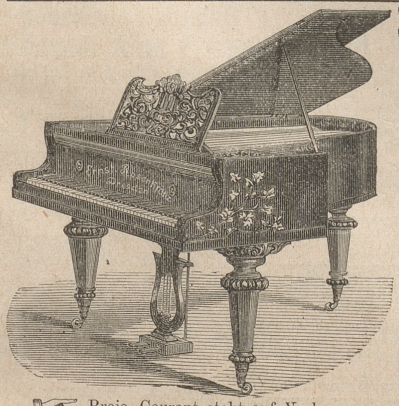

Pianoforte-Fabrik
300] **E. Rosenkranz**
DRESDEN
(Gegr. 1797)
empfiehlt ihre
Salon- u. Cabinet-Flügel
zum Preise von 1325 bis 1690 Frcs.
Pianinos
mit zwei u. dreimal. Saitenkreuzung
In drei Grössen.
zum Preise von 875 bis 1175 Frcs.

Preis-Courant steht auf Verlangen zu Diensten.

Die Fabrik
von
A. MAESTRANI
350] in St. Gallen.
liefert die beste der Chocoladen zu mässigen Preisen u. leistet jede mögliche Garantie für deren Reinheit u. Güte.
Niederlagen in allen Städten.

MAESTRANI · CHOCOLAT

Personal-Anzeiger des „Nebelspalter"

Auskunft wird unentgeltlich ertheilt von der Annoncen-Expedition von **Orell Füßli & Co. in Zürich**, Marktgasse 14.

Bei Nachfragen beliebe man die fettgedruckte Nummer des Inserates anzugeben.

Eine honette, gewandte **Kellnerin**, die deutsch u. französisch spricht u. den Tisch-Service gründlich kennt, findet sofort Anstellung. Gute Zeugnisse unerläßlich. [962

Man wünscht einen jungen Mann von 17 Jahren, der deutschen, französischen und italienischen Sprache mächtig, als **Kellnerlehrling** in einem Hotel oder Kurort zu placiren. Eintritt sofort. [963

Als Kellnerin sucht Stelle eine brave Tochter aus achtbarer Familie, deutsch und französisch sprechend, in einem Gasthof oder größern Restaurant. — Eintritt könnte sogleich erfolgen. [966

Ein Portier, beider Sprachen mächtig und im Besitze guter Zeugnisse, sucht Stelle. [970

On demande, dans une bonne maison de la ville, une bonne **cuisinière** parlant les deux langues, de 25 à 35 ans et pouvant fournir de bonnes recommandations. Envoie de photographie. [965

Für sofort werden in eine Berg-Pension 2 tüchtige **Köchinnen** gesucht. [964

Ein mit guten Zeugnissen versehenes, tüchtiges **Kammermädchen** mittleren Alters sucht baldmöglichst Stelle. [973

In einem Hotel I. Ranges sucht ein gewandtes, beider Sprachen mächtiges **Zimmermädchen**, dem die besten Referenzen von den größten Hotels zur Seite stehen, wieder eine Stelle. [974

Eine mit den besten Zeugnissen versehene Tochter, beider Sprachen mächtig, sucht eine Stelle als **Zimmermädchen** in einem Hotel ersten Ranges. [968

Ein gewandter, mit guten Referenzen versehener **Aide de cuisine** findet Saison-Stelle. [969

Für eine gewandte, gute **Köchin** für Table d'hôte, oder einen **Chef**, dem gute Zeugnisse zur Seite stehen, ist Stelle offen; sofortiger Eintritt. [967

Ein sehr tüchtiger, erfahrener, mit den besten Zeugnissen u. Referenzen großer Hotels versehener Mann sucht als **Chef de cuisine** entsprechende Stelle. [971

Dem Tit. Handelsstande

bringen wir hiemit zur Kenntniss, dass wir in unserm Annoncen-Bureau die

neuesten Adressbücher

folgender Städte zur Verfügung des Publikums bereit halten:

Aachen, Augsburg, Berlin, Braunschweig, Bremen, Breslau, Brünn, Chemnitz, Crefeld, Coburg, Danzig, Darmstadt, Dresden, Düsseldorf, Elberfeld, Erfurt, Erlangen Frankfurt a. M., Freiburg i. B. Gera, Giessen, Görlitz, Gotha, Göttingen, Graz, Halle, Hamburg, Heilbronn, Hof, Jena, Iserlohn, Karlsruhe, Kassel, Kiel, Köln, Königsberg, Kreuznach, Leipzig, Leipziger Mess-Adressbuch, Lübeck, Mainz, Marburg, Meiningen, München, Münster, Nürnberg, Oldenburg, Pforzheim, Posen, Potsdam, Pressburg, Regensburg, Rostock, Schwerin, Strassburg, Stuttgart, Trier, Troppau, Ulm, Weimar, Wien, Wiesbaden, Würzburg — Basel, — Bern, St. Gallen, Luzern.

Handels- und Gewerbe-Adressbuch der Schweiz.

Handels- und Gewerbe-Adressbuch vom Herzogthum Salzburg.

Adressbuch aller Gewerbe- und Handeltreibenden in Oberösterreich.

Annuaire-Almanach du Commerce (Didot-Bottin) **Paris, Départements et Pays Etrangers.**

Mit dieser Einrichtung wird dem gesammten Handelsstande, besonders auch den Herren Fabrikanten, die günstige Gelegenheit geboten, ohne viele Kosten manche geschäftlich wichtige Informationen zu erhalten und hauptsächlich sich Adressen für die Versendung von Circularen, Prospecten, Preiscourants u. s. w. zu verschaffen.

Diese Adressbücher können gegen **billige** Gebühr für kurze Zeit auf unserm Bureau benutzt werden; dieselben werden an uns bekannte Geschäfte oder Personen pr. Stück und pr. Tag à Frs. 1.— auch ausgeliehen. (O.F. 745)

Orell Füssli & Co.

Annoncen-Expedition, Marktgasse 14. I. Stock.

360] **Bier-Pressionen**

für 1, 2 oder mehr Schenkhahnen, liefern billig und prompt

Aemmer & Cie., Basel.

Internationales
PATENT
u. techn. Bureau
J. Brandt & G. W. v. Nawrocki, Civil-Ingenieure.

Besorgung und Verwerthung von Patenten in allen Ländern. Uebertragung v. Sonder-Patenten auf das Deutsche Reich. Registrirung v. Fabrikmarken. Maschinen-Geschäft. Permanente Ausstellung neuester Erfindungen. [311

J. Brandt & G. W. v. Nawrocki,
Mitglieder des Vereins deutscher Patentanwalte.
Leipzigerstr. 124, Ecke Wilhelmstrasse.
Berlin W.,

Unentbehrlich
für jeden Zeitungsleser

In unterzeichnetem Verlage ist erschienen:

J. HARFIN,
Statistische Tafel der Schweiz
Preis 1 Fr.

Diese Tafel, nach Art der bekannten **Hübner'schen** statistischen Tafel zusammengestellt, ist gleichfalls zu vermehrter Bequemlichkeit so eingerichtet, dass sie auch aufgezogen als Wandkarte dienen kann.

Wer sich schnell u. sicher über die Hauptpunkte der schweiz. Statistik zu orientiren hat, wer sich eine richtige Ansicht über die materielle u. geistige Entwicklung unseres Vaterlandes verschaffen will, wer in seinem Berufe einer statistischen Auskunft bedarf, der **Beamte** wie der **Geschäftsmann**, der **Lehrer** wie der **Schüler**, der **Politiker** wie jeder gebildete **Zeitungsleser** überhaupt, — für alle diese ist eine derartige Tafel heutigen Tages geradezu **unentbehrlich.**

Orell Füssli & Co., Verlag in Zürich.

Die **Häringshandlung** von **P. Lübbert in Hamburg, Ellernthorsbrücke Nr. 4,** versendet unter Nachnahme franco und zollfrei 25 Stück

Neue Jager-Matjes-Häringe

für Mk. 4. Der Fisch ist zart und fein gesalzen, daher allen Feinschmeckern besonders zu empfehlen. [373

Schüblinge (salzig), sowie **Schinken** u. **Bindenfleisch** liefert in vorzüglichster Qualität **Peter Zinsler** in Thusis, Graubünden. [374

WAID BEI ZÜRICH

331 n.

Neu eröffnet mit Ostern 1878.

Grosse Parkanlagen. Prachtvolle Aussicht auf Stadt See und Gebirge.

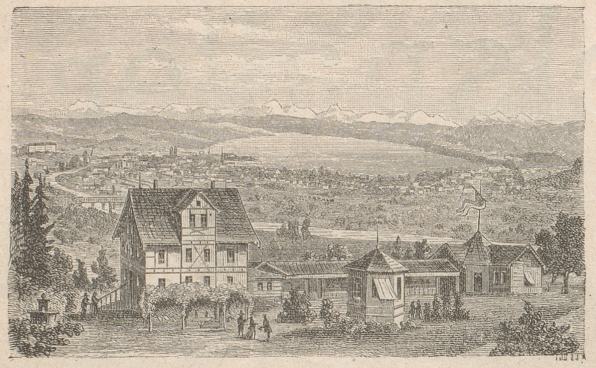

CONCERTE durch die Zürcher Stadtmusik „Concordia".

Sommer-Restauration, mit künstlerisch ausgeschmücktem Pavillon, für 1000 Personen.

Reale Land- und ausgewählte Flaschenweine. Treffliche Küche.

Familien- und Gesellschaftsessen auf Bestellung. Gute Stallungen für Pferde.

RUD. MORF.

ORELL FÜSSLI & Co

ZÜRICH

Buchdruckerei — Lithographie

für

Handel & Industrie, Kunst & Wissenschaft.

Werthpapiere,

Banknoten, Aktien, Obligationen etc.

Die Verbindung unserer Druckereien mit Xylographie und Lithographie, sowie mit unserer Anstalt für Photographischen Druck, endlich unsere Schriftgiesserei mit Galvanoplastik geben uns technische Hülfsmittel an die Hand, wie solche keiner andern inländischen Druckerei zu Gebote stehen. Entwürfe in künstlerischer Vollendung werden in kürzester Frist ausgeführt.

ACCIDENZIEN

Facturen, Etiquetten, Memoranden, Wechsel, Circulaire, Adresskarten etc.

in Farbendruck und kopirfähigem Druck,

Broschüren, Preis-Courante, Telegraphenschlüssel.

Hotelbedürfnisse:

Ansichten, Prospekte, illustrirte Inserate, Adresskarten, Kofferetiquetten, Rechnungen, Bons-, Keller-, Fremden- und Hauptbücher etc.

Prompte Lieferung.

Elegante Ausstattung. — Rationelle Preise.

SCHRIFTGIESSEREI

mit Galvanoplastik.

Stempel für Bureaux (Feuchtstempel) in Stahl, Kupfer oder Messing.

Petschafte mit Guillochegrund.

INSERAT-CLICHES.

Neue

Erfindung für Raucher

Louis Grosskopf's

Salon-Cigarrette

ohne Papier

aus den edelsten Tabaken mit Tabakdeckblatt.

Patentirt in fast allen europäischen Staaten und den Vereinigten Staaten von Nordamerika.

Preisgekrönt: Philadelphia und Königsberg i. Pr.

Die **Salon-Cigarrette**, vollständig neue Erfindung und **Specialität** in der Tabaksindustrie, bietet dem Raucher den Genuss des Tabaks in der unstreitig vorzüglichsten Form und vereinigt das Aroma der Importe mit den Vorzügen der Cigarrette, ohne dass wie bei letzterer Papier mitgeraucht wird.

Preis je nach der Grösse **40 Mark, 45 Mark** und **50 Mark** per Tausend.

In **Havanna** und **türkischer** Qualität.

Versendung gegen Nachnahme, resp. Einsendung des Betrages. Für Wiederverkäufer Rabatt.

Louis Grosskopf,

Tabak-Fabrikant,

Königsberg in Ostpreussen.

[345

= 14 Marktgasse 14 =

= 14 Marktgasse 14 =

Spitzwegerich-Saft

geprüft und genehmigtes sicher wirkendes Mittel gegen **Brust-, Hals- und Lungenleiden, Bronchialverschleimung, Husten** besonders **Keuchhusten** der Kinder, **Catarrh etc. etc.** aus der Fabrikation **PAUL HAHN,** Dettelbach a. M. bei Würzburg (Bayern) empfiehlt à Flacon 1, 2 und 3 Fr. in Zürich bei Herrn Apotheker J. H. Kerez; Basel in der St. Elisabethenapotheke, St. Gallen: Ed. Kern, Theaterplatz 12; Thun: F. Krebser Coiffeur; Olten: Kronen-Apotheke. [344

Patent. **Schuh- und Stiefelputz-Maschinen!** Patent.

Unentbehrlich für jede Haushaltung, Hotel & Pensionen: Reinigen 20—25 Paar Schuhe per Stunde, versenden à Stück für 18 Mk. gegen Nachnahme oder Einsendung des Betrages unter Garantie für Leistung, solider und einfachster Beschaffenheit.

357] **L. Bührlen & Comp., Bornheim-Frankfurt a. M.**

Billigste Bezugsquelle für Glacéleder-Handschuhe.

Adolph Beyerlein,

Glacéleder-Fabrik, Färberei und Handschuh-Fabrik in Osterwieck a. Harz

empfiehlt den Herren Manufacturisten seine [366

Glacé-Handschuh-Fabrikate

in allen Qualitäten, in sämmtlichen existirenden Farben und jeglichen Grössen zu wirklich billigsten Preisen.

Zur Bade-Saison empfehle ich besonders: Cartons mit 1 Dtzd. Handschuhen in 6—12 verschiedenen modernen Farben, welche ganz nach Wunsch sortirt werden. — **Preis-Verzeichniss gratis. Prompte Bedienung.**

Prima Westphälischen Schinken

versendet unter Nachnahme, à 1 Pfund 80 Pfg. [356

Fr. Helfer,

Essen bei Osnabrück.

Marinirte Aal

10 Pfd. Fass Mk. 6.— Caviar, neuen, grobkörnig per Pfd. Mk. 2.— Christiania Anchovis per 1/2 Dunk Mk. 2.— versendet gegen Nachnahme **B. STUHR, Hamburg.** [359

Feinste Harzkäse

eigenes Fabrikat, pikante fette echte Waare, 100 Stück 3 Mark, grössere Posten billiger versendet gegen Nachnahme [361

C. Seils Wwe.,

Stiege bei Hasselfelde im Harz.

Echte Briefmarken

aller Länder zu den billigsten Preisen

Preisliste gratis und franco

Joh. Geits in **Bremen** [370

Aechte Briefmarken

offerirt billigst; Preisliste gratis und franc.

R. Deyhle in **Bern.** (314

Bei **B. F. Haller,** Verlagshandlung in **Bern,** ist soeben erschienen und ist in allen Buchhandlungen vorräthig:

Schweizeriches Ortslexikon

neue umgearbeitete und vermehrte Ausgabe.

20 Bogen stark, mit Inseraten-Anhang, in Umschlag geheftet.

Preis Fr. 5. —

Die in dieser neuen Ausgabe ertheilte Auskunft umfasst den Kanton, die politische Gemeinde, die Pfarrei, den Bezirk, den Civilstandskreis nebst Sitz des Civilstandsbeamten, den Divisions-, Rekrutirungs- u. Sectionskreis; ferner die Verkehrsanstalten, als: Post-, Eisenbahn- u. Telegraphenverbindung. Sämmtliche Angaben sind nach amtlichen eidgenössischen Materialien auf das Sorgfältigste zusammengestellt.

352] Prämirt. Etablirt 1857.

Nebelbilder u. Apparate

von **H. R. Böhm, Hamburg.**

Preiscourant und Brochüre: Anleitung zur Darstellung für Schaustell. u. Familien etc. gegen 1 Mk. 50 Pfg. in Postmarken.

Neue

Matjes-Häringe !!

versende in Fässchen (circa 25 Stück) à Mk. 3 1/2 per Nachnahme. [367

Carl Bender, Domplatz 2

in Frankfurt a. M.

Bäckern & Hefenhändlern

bietet sich seltene Gelegenheit, **Hefe in vorzüglicher Qualität** selbst zu fabriziren und ertheilt gegen Einschluss einer Freimarke Näheres [363

Fr. Rau, Heilbronn, Frauenweg 4.

Gut geräucherte, trichinenfreie

westfälische Schinken

versendet gegen Nachnahme à 80 Pf. per 1/2 Kilo.

364] H. Wisbrun, Brackwede.

In einer grösseren 372)

Färberei

der französischen Schweiz könnte ein thätiger, intelligenter junger Mann unter sehr vortheilhaften Bedingungen in die Lehre treten. Man wende sich gefl. sofort an

G. Ehinger in **Eclépens** (Waadt).

Billards-Fabrikation.

Spezialität von F. Morgenthaler in **Bern.** Filiale in **Zürich.**

Lager fertiger Billards von verschiedenen Grössen und Façonen. Tausch, Verkauf und Miethe älterer Billards. Auswahl in allen Billardutensilien. Garantie. Pläne und gedruckte Preiscourants franco. [318

Wichtig für Brauereibesitzer

Preisgekrönte **Bierkläre** empfiehlt die Fabrik **Aug. Sigerist, Mengen** (Württemberg.) [371

Ausländische Vögel

darunter talentvolle Graupapageien à 25 bis 35 Mk. auch bunte mittelgrosse Papageien à Stck. 18 Mk. Prachtfinken à Paar 7 Mk. (5 Paar 30 Mk.) sowie Affen à 30—40 Mk. bei **Jul. Schulz** in **Rosslau.** [375

Illustrirte Vaterländische Wochenschrift

Neue Alpenpost

Redaction: J. E. GROB, Pfarrer in Hedingen; J. J. BINDER in Zürich.

Abonnementspreis: Fr. 4.50 für 6 Monate; 7 1/2 Frk. f. d. ganze Jahr.

Inserate: à 30 Cts. per Zeile, geniessen wirksame und allgemeine Verbreitung.

Verlag: ORELL FÜSSLI & Co., in Zürich. Man abonnirt bei allen Postbüreaux. (OF 77 V)