Zeitschrift: Mitteilungen / Vereinigung Schweizerischer Versicherungsmathematiker = Bulletin / Association des Actuaires Suisses = Bulletin / Association of Swiss Actuaries

Herausgeber: Vereinigung Schweizerischer Versicherungsmathematiker

Band: - (1988)

Heft: 1

Nachruf: In memoriam Prof. Dr. Willy Wunderlin

Autor: Albrecht, Emil

Nutzungsbedingungen

Die ETH-Bibliothek ist die Anbieterin der digitalisierten Zeitschriften auf E-Periodica. Sie besitzt keine Urheberrechte an den Zeitschriften und ist nicht verantwortlich für deren Inhalte. Die Rechte liegen in der Regel bei den Herausgebern beziehungsweise den externen Rechteinhabern. Das Veröffentlichen von Bildern in Print- und Online-Publikationen sowie auf Social Media-Kanälen oder Webseiten ist nur mit vorheriger Genehmigung der Rechteinhaber erlaubt. Mehr erfahren

Conditions d'utilisation

L'ETH Library est le fournisseur des revues numérisées. Elle ne détient aucun droit d'auteur sur les revues et n'est pas responsable de leur contenu. En règle générale, les droits sont détenus par les éditeurs ou les détenteurs de droits externes. La reproduction d'images dans des publications imprimées ou en ligne ainsi que sur des canaux de médias sociaux ou des sites web n'est autorisée qu'avec l'accord préalable des détenteurs des droits. En savoir plus

Terms of use

The ETH Library is the provider of the digitised journals. It does not own any copyrights to the journals and is not responsible for their content. The rights usually lie with the publishers or the external rights holders. Publishing images in print and online publications, as well as on social media channels or websites, is only permitted with the prior consent of the rights holders. Find out more

Download PDF: 05.12.2025

ETH-Bibliothek Zürich, E-Periodica, https://www.e-periodica.ch

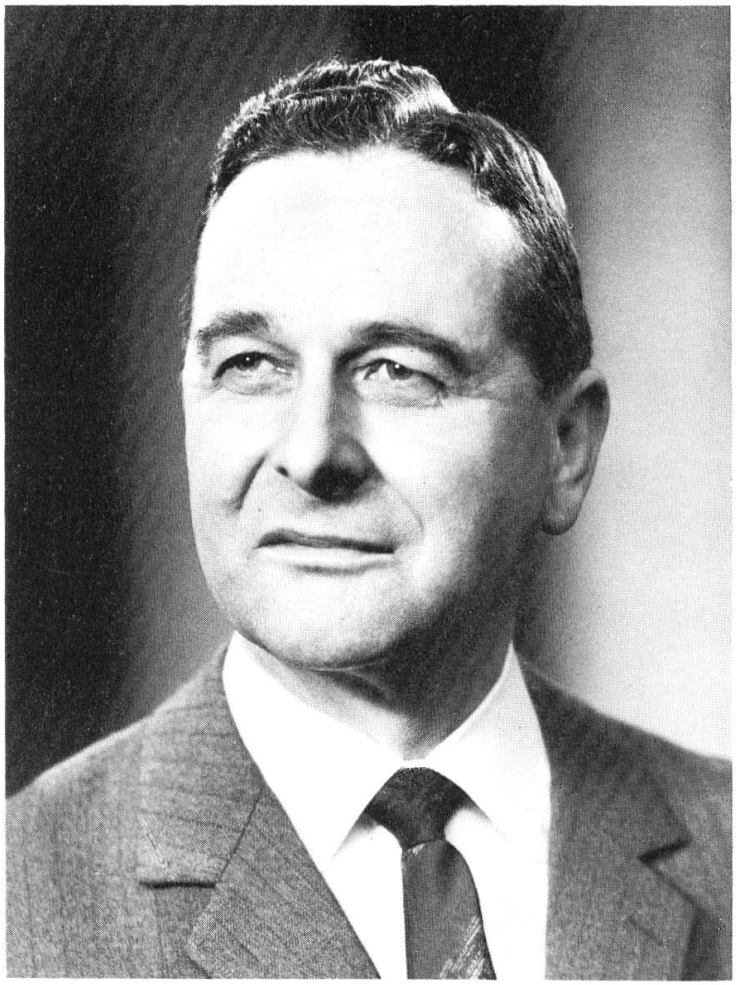

Prof. Dr. Willy Wunderlin (1909–1988)

In memoriam

Prof. Dr. Willy Wunderlin

Am 16. Januar 1988 ist in Luzern nach langjähriger, schwerer Krankheit Prof. Dr. Willy Wunderlin gestorben.

Willy Wunderlin wurde im Jahre 1909 in Bern geboren, besuchte die städtischen Schulen und schloss seine Studien an der Universität Bern in den Fächern Mathematik, Versicherungslehre, Physik, Astronomie und Nationalökonomie 1934 mit dem Doktorexamen und dem Prädikat summa cum laude ab. Nach weiteren Studien an der Universität Jena und bei der Firma Zeiss trat er als wissenschaftlicher Mitarbeiter in die mathematisch-statistische Abteilung der Schweizerischen Unfallversicherungsanstalt (SUVA) ein. Dank seiner Tüchtigkeit stieg er dort die Stufenleiter empor und wurde im Jahre 1957 in die Direktion gewählt, die er von 1971 bis 1974 präsidierte.

An der Universität Bern erfüllte er von 1957 bis zum Wintersemester 1972/73 einen Lehrauftrag für Finanzierungssysteme der Sozialversicherung und Probleme der sozialen Unfallversicherung, vorerst als Lektor und ab 1965 als Honorarprofessor.

In unserer Armee war Prof. Wunderlin bei den Übermittlungstruppen eingeteilt. Nach seinen Dienstleistungen als Übermittlungschef der Leichten Brigade 2 und der Felddivision 8 leitete er als Oberst und Nachfolger von Prof. Dr. A. Alder den wissenschaftlichen Dienst der Übermittlungstruppen (später in Kryptologischer Dienst umbenannt). Auf sein Bestreben hin wurden einige Mitglieder unserer Vereinigung zu diesem Dienst des Armeestabes umgeteilt.

Mehr als 50 Jahre lang war Prof. Wunderlin ein aktives Mitglied unserer Vereinigung, wovon 15 Jahre im Vorstande: 1956–1964 als Kassier und 1965–1970 als Präsident. Wegen seiner grossen Verdienste wurde ihm 1970 die Ehrenmitgliedschaft verliehen.

Herr Prof. Dr. Willy Wunderlin hat im Beruf, in der Wissenschaft, im Militär und auch als Mitglied unserer Vereinigung Hervorragendes geleistet. Leider wurden seine letzten Lebensjahre durch eine schwere Krankheit überschattet. Er ruhe in Frieden!

Emil Albrecht