Zeitschrift: Nachrichten des Schweizerischen Burgenvereins = Revue de l'Association Suisse pour Châteaux et Ruines = Rivista dell'Associazione Svizzera per Castelli e Ruine

Herausgeber: Schweizerischer Burgenverein

Band: 40 (1967)

Heft: 4

Titelseiten

Nutzungsbedingungen

Die ETH-Bibliothek ist die Anbieterin der digitalisierten Zeitschriften auf E-Periodica. Sie besitzt keine Urheberrechte an den Zeitschriften und ist nicht verantwortlich für deren Inhalte. Die Rechte liegen in der Regel bei den Herausgebern beziehungsweise den externen Rechteinhabern. Das Veröffentlichen von Bildern in Print- und Online-Publikationen sowie auf Social Media-Kanälen oder Webseiten ist nur mit vorheriger Genehmigung der Rechteinhaber erlaubt. Mehr erfahren

Conditions d'utilisation

L'ETH Library est le fournisseur des revues numérisées. Elle ne détient aucun droit d'auteur sur les revues et n'est pas responsable de leur contenu. En règle générale, les droits sont détenus par les éditeurs ou les détenteurs de droits externes. La reproduction d'images dans des publications imprimées ou en ligne ainsi que sur des canaux de médias sociaux ou des sites web n'est autorisée qu'avec l'accord préalable des détenteurs des droits. En savoir plus

Terms of use

The ETH Library is the provider of the digitised journals. It does not own any copyrights to the journals and is not responsible for their content. The rights usually lie with the publishers or the external rights holders. Publishing images in print and online publications, as well as on social media channels or websites, is only permitted with the prior consent of the rights holders. Find out more

Download PDF: 15.12.2025

ETH-Bibliothek Zürich, E-Periodica, https://www.e-periodica.ch

Nachrichten

des Schweizerischen Burgenvereins

Revue de l'association suisse pour châteaux et ruines
Rivista dell'associazione svizzera per castelli e ruine

Geschäftsstelle und Redaktion:
Laubisserstraße 74, 8105 Watt/Regensdorf ZH
Telephon 71 36 11
Postcheckkonto 80 - 14239

Erscheinen jährlich sechsmal
XL. Jahrgang 1967 7. Band Juli/August Nr. 4

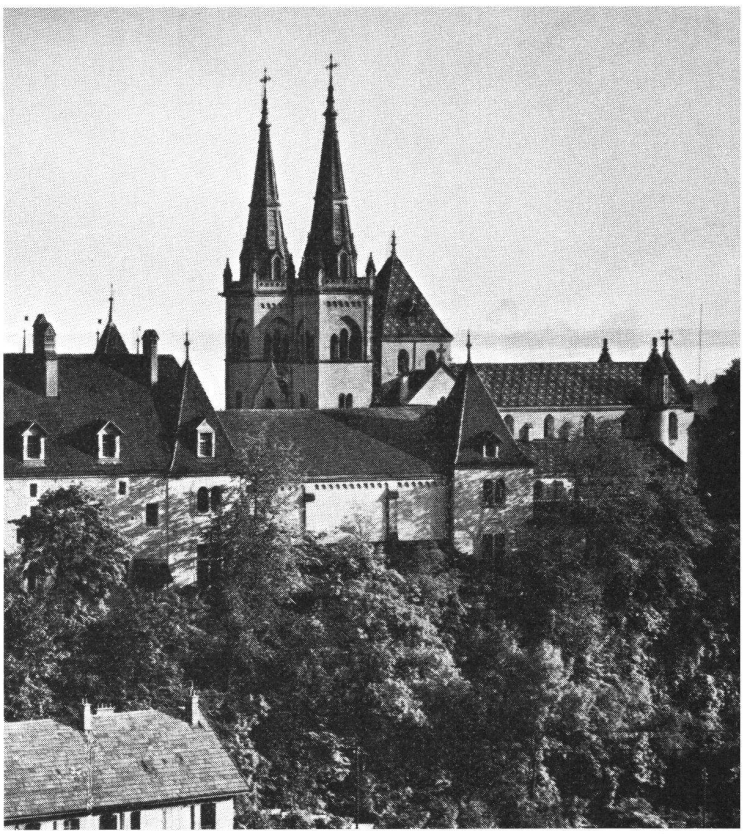

Neuenburg Kollegiatskirche

Einladung zur Generalversammlung 1967 in Neuenburg/Boudry

Samstag, den 16. September 1967

10.50 Uhr: Besammlung vor dem Bahnhof in Neuenburg (Haupteingang).

11.00 Uhr: Besichtigung der Kollegiatskirche mit dem berühmten Grabdenkmal der Grafen von Neuenburg aus dem Jahre 1372. Weiterfahrt über Auvernier und Colombier nach Boudry.

12.15 Uhr: Begrüßung durch den Präsidenten im Rittersaal des Schlosses Boudry. Aperitif, offeriert vom Burgenverein. Anschließend Mittagessen daselbst.

14.45 Uhr: *Generalversammlung* im Rittersaal des Schlosses.

Traktanden:

1. Protokoll der Generalversammlung 1966
2. Jahresbericht des Präsidenten
3. Jahresrechnung 1966
4. Budget 1968
5. Erneuerungswahl des Vorstandes
6. Ersatzwahl eines Rechnungsrevisors
7. Verschiedenes

Im Anschluß an die Generalversammlung Besichtigung des Schlosses sowie des interessanten neuenburgischen Weinbaumuseums.

17.00 Uhr: Rückfahrt nach Neuenburg.

Kosten:

Mittagessen inkl. Service; Carfahrt; Eintritt, total Fr. 20.– (wird während des Mittagessens einkassiert). Anmeldung mit beiliegender (weißer) Karte bis *spätestens 11. September.*

Leitung: Dr. Hugo Schneider

Fahrplan:

St. Gallen ab	6.45	Luzern ab	7.13	Basel ab	8.44
Zürich an	7.57	Bern an	8.35	Neuchâtel an	10.45
Zürich ab	8.30	Bern ab	9.48		
Neuchâtel an	10.37	Neuchâtel an	10.29		
Lausanne ab	9.38				
Neuchâtel an	10.31				

Neuchâtel ab	18.58	Neuchâtel ab	17.59	Neuchâtel ab	18.58
Zürich an	21.15	Bern an	18.44	Basel an	20.53
Zürich ab	21.22	Bern ab	19.34		
St. Gallen an	22.30	Luzern an	20.55		
Neuchâtel ab	19.33				
Lausanne an	20.26				

Zweitägige Burgenfahrt in den Solothurner und Baselbieter Jura

Samstag und Sonntag, den 2./3. September 1967

Diese Veranstaltung ist als Ergänzung gedacht zur letztjährigen Jurafahrt, welche bei den Teilnehmern ein begeistertes Echo fand. Wiederum wurde eine Route gewählt, die, abseits der bekannten Durch-