Zeitschrift: Nachrichten der Schweizerischen Vereinigung zur Erhaltung der Burgen und Ruinen (Burgenverein)

Herausgeber: Schweizerische Vereinigung zur Erhaltung der Burgen und Ruinen, Burgenverein

Band: 29 (1956)

Heft: 1

Werbung

Nutzungsbedingungen

Die ETH-Bibliothek ist die Anbieterin der digitalisierten Zeitschriften auf E-Periodica. Sie besitzt keine Urheberrechte an den Zeitschriften und ist nicht verantwortlich für deren Inhalte. Die Rechte liegen in der Regel bei den Herausgebern beziehungsweise den externen Rechteinhabern. Das Veröffentlichen von Bildern in Print- und Online-Publikationen sowie auf Social Media-Kanälen oder Webseiten ist nur mit vorheriger Genehmigung der Rechteinhaber erlaubt. Mehr erfahren

Conditions d'utilisation

L'ETH Library est le fournisseur des revues numérisées. Elle ne détient aucun droit d'auteur sur les revues et n'est pas responsable de leur contenu. En règle générale, les droits sont détenus par les éditeurs ou les détenteurs de droits externes. La reproduction d'images dans des publications imprimées ou en ligne ainsi que sur des canaux de médias sociaux ou des sites web n'est autorisée qu'avec l'accord préalable des détenteurs des droits. En savoir plus

Terms of use

The ETH Library is the provider of the digitised journals. It does not own any copyrights to the journals and is not responsible for their content. The rights usually lie with the publishers or the external rights holders. Publishing images in print and online publications, as well as on social media channels or websites, is only permitted with the prior consent of the rights holders. Find out more

Download PDF: 19.08.2025

ETH-Bibliothek Zürich, E-Periodica, https://www.e-periodica.ch

Zu verkaufen

Schloß Auenstein

2 km von Station Wildegg (Aargau)

In schöner Fluß- und Juralandschaft. 9300 m². Frühmittelalterliche Bauteile. – Umbau 1929. – Einwandfreier Erhaltungszustand.

14 Wohnräume, 2 Küchen, Garage, Gartenterrassen, Park mit Weiher, Schöpfe, Obstgarten. Möglichkeit der Teilvermietung. Preis Fr. 290 000.–.

Interessenten wollen sich bitte an die Beauftragte **AG für Finanz- und Vermögensverwaltung, Bahnhofstraße 71, Zürich 1,** wenden.

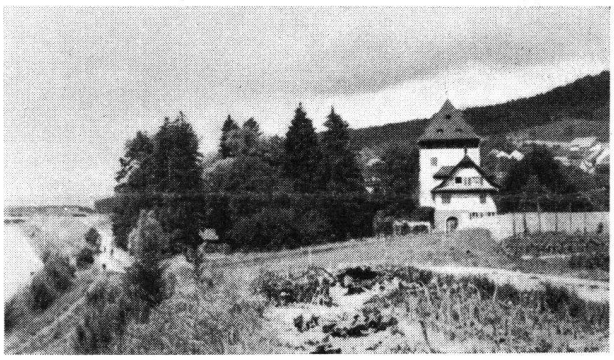

Im Alter von 86 Jahren starb in Wädenswil am 22. Dezember 1955

Fritz Weber-Lehnert

Ehrenmitglied des Schweizerischen Burgenvereins, der sich um die Erhaltung der historischen Kunstdenkmäler in der Schweiz, insbesondere der Burgen und Schlösser, große Verdienste erworben hat, auch allen Heimatschutz-Bestrebungen sehr zugänglich war und diese finanziell unterstützte. Der Burgenverein verdankt dem Verstorbenen eine Reihe von Zuwendungen, sein letzter grösserer Beitrag waren Fr. 5000.– an die Kosten der Restaurierung des Schlosses Rapperswil. Der Freund und Gönner unserer Burgen wird uns stets in bestem Andenken bleiben.

Der Vorstand.

Literatur:

Peter Ziegler: **Aus der Geschichte der Burg Wädenswil,** Druck und Verlag A. Stutz & Co., Wädenswil, 1954.

Ein sehr hübsches Heftchen, das auf 64 Seiten über die Burg Wädenswil und ihre Bewohner alles Wissenswerte enthält und mit vielen Abbildungen (Pläne, Zeichnungen, Photos von Modellen, wie die einstige Burg ausgesehen haben wird) ausgestattet ist. Der Leser merkt die große Liebe, die der Verfasser für die alte Johanniterburg und deren Geschichte hegt. Er hat seine Schrift «den Rettern der Burg Wädenswil» (worunter in erster Linie der kürzlich verstorbene Fritz Weber-Lehnert in Wädenswil zu zählen ist) gewidmet; sie ist für den Besucher der Burg ein willkommener Führer.

Zur gefl. Beachtung.

Dieser Nummer liegt der Einzahlungsschein für den Jahresbeitrag pro 1956 bei, ferner die Seiten 5 und 6 vom Inhaltsverzeichnis früherer Jahrgänge der «Nachrichten».

Redaktion: Scheideggstraße 32, Zürich 2, Telephon 23 24 24, Postcheck VIII 14239

ART. INSTITUT ORELL FÜSSLI A.-G. ZÜRICH