Zeitschrift: Mobile : la revue d'éducation physique et de sport

Herausgeber: Office fédéral du sport ; Association suisse d'éducation physique à l'école

Band: 1 (1999)

Heft: 6

Register: Sommaire annuel 1999

Nutzungsbedingungen

Die ETH-Bibliothek ist die Anbieterin der digitalisierten Zeitschriften auf E-Periodica. Sie besitzt keine Urheberrechte an den Zeitschriften und ist nicht verantwortlich für deren Inhalte. Die Rechte liegen in der Regel bei den Herausgebern beziehungsweise den externen Rechteinhabern. Das Veröffentlichen von Bildern in Print- und Online-Publikationen sowie auf Social Media-Kanälen oder Webseiten ist nur mit vorheriger Genehmigung der Rechteinhaber erlaubt. Mehr erfahren

Conditions d'utilisation

L'ETH Library est le fournisseur des revues numérisées. Elle ne détient aucun droit d'auteur sur les revues et n'est pas responsable de leur contenu. En règle générale, les droits sont détenus par les éditeurs ou les détenteurs de droits externes. La reproduction d'images dans des publications imprimées ou en ligne ainsi que sur des canaux de médias sociaux ou des sites web n'est autorisée qu'avec l'accord préalable des détenteurs des droits. En savoir plus

Terms of use

The ETH Library is the provider of the digitised journals. It does not own any copyrights to the journals and is not responsible for their content. The rights usually lie with the publishers or the external rights holders. Publishing images in print and online publications, as well as on social media channels or websites, is only permitted with the prior consent of the rights holders. Find out more

Download PDF: 23.11.2025

ETH-Bibliothek Zürich, E-Periodica, https://www.e-periodica.ch

mobile 1999

La revue d'éducation physique et de sport

«mobile» paraît 6 fois par an avec en annexe un cahier pratique.

Rédaction de la revue «mobile», OFSPO, 2532 Macolin.
Tél. 032/327 64 18, fax 032/327 64 78, e-mail nicola.bignasca@essm.admin.ch

Sommaire annuel

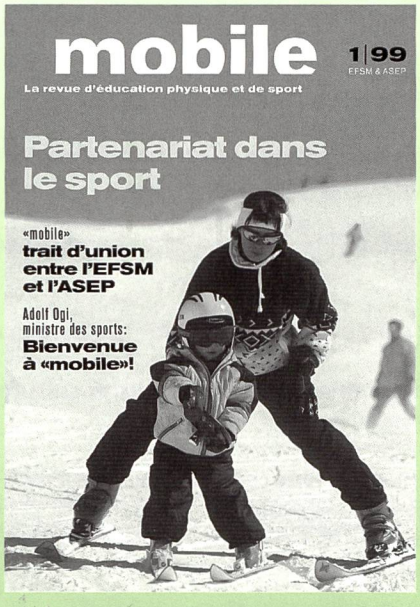

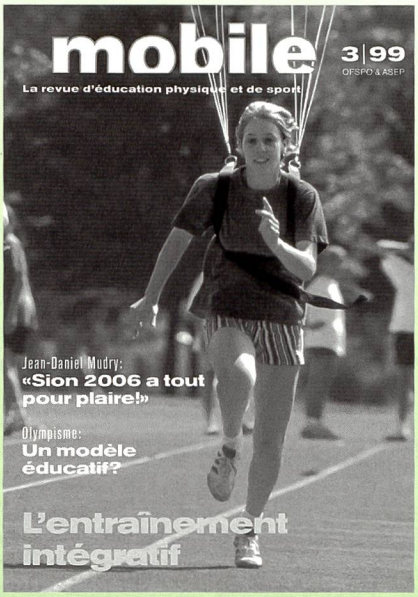

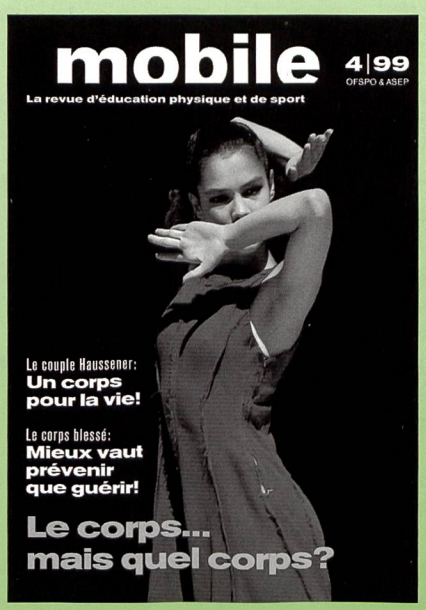

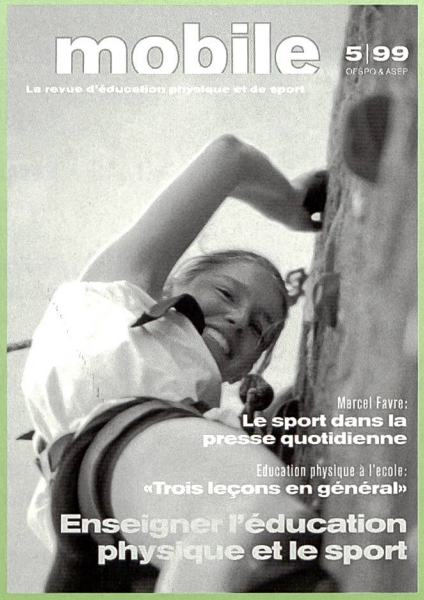

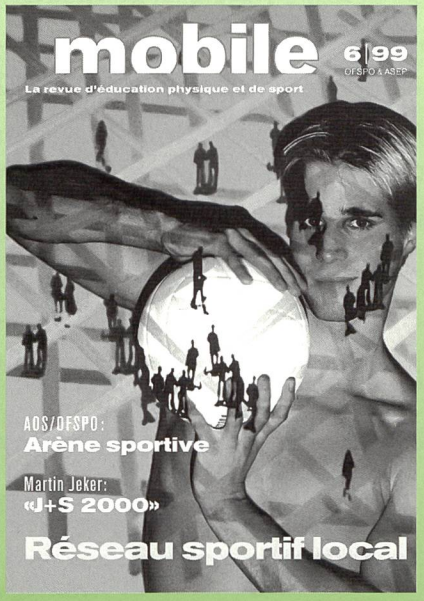

mobile 1999

Enseignement et entraînement

Focus

I/6 On a des collègues, on choisit ses partenaires, on devient amis *Arturo Hotz*

II/6 Les arts martiaux, voie de la force intérieure *Erik Golowin*

III/6 Le timing ou l'art de coordonner de manière globale la tactique, la technique et la condition physique! *Arturo Hotz*

IV/4 Corps sujet, corps objet – Le corps, un habit d'Arlequin *Rose-Marie Repond*

V/4 L'enseignement de l'éducation physique et du sport: art, métier ou science? *Walter Mengisen*

VI/4 Les réseaux sportifs locaux: S'associer pour mieux s'affirmer *Max Stierlin*

Eclairages

I/12 Ensemble, même en s'affrontant *Dorothea Luther*

I/14 La liberté par la performance extrême *Erik Golowin*

I/16 «Se tenir près de l'enfant et maîtriser la situation» *Ilona E. Gerling*

I/18 Esprit d'équipe, es-tu là? *Uwe Pühse*

I/20 Le partenariat, une nécessité! *Hippolyt Kempf*

I/22 «Chaque coéquipier a un rôle clairement défini» *Urs Mühlethaler*

I/24 Ce que font les filles et les garçons ensemble *Rose-Marie Repond*

II/10 Les arts martiaux sont-ils un sport pour mon enfant? *Nicola Bignasca*

II/12 Les arts martiaux au féminin *Nicola Bignasca*

II/14 Une fête plus qu'une compétition *Ernst Schläpfer*

II/16 Préparer son mental à la victoire *Bernhard Rentsch*

II/18 Place à l'approche globale *Peter Wüthrich*

II/20 A la recherche de ce petit plus *Gianlorenzo Ciccozzi*

II/23 Arts martiaux en bref

II/26 A la fois danse et sport de combat *Eveline Nyffenegger*

III/11 Technique et condition physique pour les monitrices et moniteurs J+S *Barbara Boucherin*

III/14 Entraînement global et intégratif – L'art de former des joueurs complets *Bertrand Théraulaz*

III/17 Entraînement intégratif dans l'éducation physique – Entre intention et réalité *Roland Messmer*

III/20 Entraînement intégratif dans l'éducation physique et dans le sport de club – Les confidences de Katia Haller-Rohner *Eveline Nyffenegger*

III/22 «Tout jeu représente une société en miniature...» *Enrico Ferretti*

IV/8 «Les accidents de sport ne sont pas accidentels!» *Nicola Bignasca*

IV/10 Abus sexuels dans les clubs sportifs *Bernhard Rentsch*

IV/12 Le sens de l'orientation ou la liberté d'explorer le monde *Marie-Claude Grobéty Meuwly*

IV/15 Le corps réhabilité des personnes handicapées physiques *Gilles Bui-Xuân*

V/8 Journée suisse de sport scolaire *Gianlorenzo Ciccozzi*

V/10 L'éducation physique entre nature et culture *Nicola Bignasca*

V/12 Entretien avec Hans Lenherr *Bernhard Rentsch*

V/14 Des personalités s'expriment au sujet de la modification de l'ordonnance

V/17 Déficits moteurs – Echec à la motivation *Hans Peter Hari*

VI/10 Réseau sportif local de Guin: «Kids-Sport» – un exemple d'animation en marge du cadre traditionnel du club *Bernhard Rentsch*

VI/12 Réseau sportif local de Vevey: Un pivot et des liens *Gianlorenzo Ciccozzi*

VI/14 Réseau sportif local de Lengnau: Fédérer les clubs pour leur faciliter la vie *Bernhard Rentsch*

VI/16 Arène sportive AOS/OFSPO 1999: Les réseaux sportifs locaux sous la loupe *Nicola Bignasca, Gianlorenzo Ciccozzi, Bernhard Rentsch*

VI/18 Le réseau sportif local, c'est aussi l'affaire de la commune

VI/20 Le réseau local de sport, fruit de l'initiative des sociétés et associations sportives

VI/22 L'école, partenaire active du réseau sportif local

Repères bibliographiques

II/27 La voie des mots et des idées *Nicole Buchser*

III/45 Pour en savoir plus sur l'olympisme *Nicole Buchser*

IV/18 Le corps analysé *Nicole Buchser*

V/16 Des stratégies différenciées *Nicole Buchser*

Bilan

I/27 Les facettes du partenariat *Arturo Hotz*

II/53 L'autonomie par la hiérarchie! *Erik Golowin*

III/25 Quand le global-intégratif détrône l'additif-analytique *Arturo Hotz*

IV/37 Un corps vivant! *Rose-Marie Repond*

VI/23 L'avenir appartient au réseau local du sport *Matthias Baumberger*

Thèmes principaux

Editions	*Enseignement et entraînement*	*Sport et culture*
1/99	Partenariat dans le sport	Partenariat dans le sport
2/99	L'art de combattre	L'art de combattre
3/99	L'entraînement intégratif	Olympisme
4/99	Le corps... mais quel corps?	Le corps... mais quel corps?
5/99	Enseigner l'éducation physique et le sport	Sport et littérature
6/99	Le réseau sportif local	Jeunesse + Sport 2000

Reflets

I/50 La force du partenariat *Nicola Bignasca, Arturo Hotz*

I/53 «mobile» – un bond dans le troisième millénaire! *Arturo Hotz*

Carrefour

II/42 Ces sports venus d'Extrême-Orient, une chance à saisir! *Marcel Favre*

V/28 Littérature et sport – De l'Amérique à la Suisse romande *Patrick Pfister*

Opinions

II/46 A la rencontre de notre moi profond *Erik Golowin*

III/48 Quelques personnalités s'expriment sur la valeur éducative de l'olympisme

IV/32 Des montagnes de muscles... mais à quel prix? *Janina Sakobielski*

V/32 Le sport dans la presse quotidienne vaudoise – Au lecteur averti qui en vaut bien deux! *Marcel Favre*

Projet

II/ 48 Les voies du dragon *François Cuvit*

Visions

II/50 A la recherche de la communion intérieure *Gianlorenzo Ciccozzi*

III/39 La «pédagogie olympique» – Qu'en est-il en Suisse? *Arturo Hotz*

Sport et culture

Rétrospective

I/41 La guerre des trois n'a pas eu lieu! *Lutz Eichenberger*

III/52 Concours d'art – Des médailles pour les artistes? *Lutz Eichenberger*

Interview

I/42 Différentes démarches qui conduisent au même but *Walter Mengisen*

III/42 Jean-Daniel Mudry présente Sion 2006 – «Une candidature sous le signe du fair-play» *Nicola Bignasca*

J+S 2000

I/48 Œuvrer de concert plutôt qu'en soliste *Martin Jeker, Max Stierlin*

VI/40 Martin Jeker dans le cadre de J+S 2000 *Nicola Bignasca, Max Stierlin*

mobile 1999

Lieux

III/50 **Une visite au Musée olympique de Lausanne** *Gianlorenzo Ciccozzi*

Société

IV/26 **Le corps tatoué** *Patrick Pfister*

Portrait

IV/30 **Entretien avec le couple Haussener** *Eveline Nyffenegger*

Enquête

IV/34 **Dopage: des jeunes mal informés?** *Brigitte Egli*

Rubriques permanentes

Parutions nouvelles:	I/28; II/29; III/27; IV/19; V/20; VI/24
Forum:	I/32, 38; II/28, 32; III/32; IV/22; V/14, 24, 36; VI/28
Formation continue:	I/31; II/34; III/30; IV/21; V/25; VI/31
Echos:	I/34; II/35; V/27; VI/37
OFSPO:	I/35; II 36; III/35; IV/28; V/23, 26; VI/34
J+S:	III/37; V/26, 27; VI/38
ASEP:	I/35; II/38; III/36; IV/24; VI/39
Vitrine:	I/39, 54; II/41, 52, 54; III/26, 34, 54; IV/20, 23, 38; V/37, 38, 8e p. du cahier pratique ; VI/27, 46, 47

Cahier pratique

I/99 **L'art de concilier les extrêmes** *Arthur Meier*

II/99 **Juguler la violence par des jeux de lutte** *Bettina Sigg, Zaïra Teuber-Gioiella*

III/99 **Technique et condition physique – Une combinaison gagnante** *Rolf Altorfer, Domenig Dannenberger, Claudia Harder, Marcel K. Meier, Rolf Weber, Pierre-André Weber*

IV/99 **Comment le corps perçoit-il l'espace?** *Yves Suter*

V/99 **Activités basées sur le vécu – Retour aux sources du sport** *Pascal Georg*

VI/99 **Fêtes de jeux – l'essentiel, c'est de participer** *Pascal Georg, Max Stierlin*

Liste des auteurs

Cette liste n'est pas exhaustive. Elle comprend les auteurs qui ont apporté une contribution dans les domaines «Enseignement et entraînement», «Sport et culture» et «Cahier pratique».

Altorfer, Rolf	III/Cahier pratique
Baumberger, Matthias	VI/23
Bignasca, Nicola	I/50; II/10, 12; III/42; IV/8, 28; V/10; VI/16, 18; IV/40
Bui-Xuân, Gilles	IV/15
Boucherin, Barbara	III/11
Buchser, Nicole	II/27; III/45; IV/18; V/16
Ciccozzi, Gianlorenzo	II/20, 50; III/50; V/8; VI/12, 16, 22
Cuvit, François	II/48
Dannenberger, Domenig	III/Cahier pratique
Egli, Brigitte	IV/34
Eichenberger, Lutz	I/41; III/52
Favre, Marcel	II/42; V/32
Ferretti, Enrico	III/22
Georg, Pascal	V/Cahier pratique; VI/Cahier pratique
Gerling, Ilona E.	I/16
Golowin, Erik	I/14; II/6, 46, 53
Grobéty-Meuwly, M.C.	IV/12
Harder, Claudia	III/Cahier pratique
Hari, Hans Peter	V/17
Hotz, Arturo	I/6, 27, 50, 53; III/6, 25, 39
Kempf, Hippolyt	I/20
Jeker, Martin	I/48
Luther, Dorothea	I/12
Meier, Marcel K.	III/Cahier pratique
Messmer, Roland	III/17
Meier, Duri	I/Cahier pratique
Mengisen, Walter	I/42; V/4
Mühlethaler, Urs	I/22
Nyffenegger, Eveline	II/26; III/20; IV/30
Pfister, Patrick	IV/26; V/28
Pühse, Uwe	I/18
Rentsch, Bernhard	II/16; IV/10; V/12; VI/10, 14, 16, 20
Repond, Rose-Marie	I/24; IV/4, 37
Sakobielski, Janina	IV/32
Schläpfer, Ernst	II/14
Sigg, Bettina	II/Cahier pratique
Stierlin, Max	I/48; VI/4, 40, Cahier pratique
Suter, Yves	IV/Cahier pratique
Teuber-Gioiella, Zaïra	II/Cahier pratique
Théraulaz, Bernard	III/14
Weber, Rolf	III/Cahier pratique
Weber, Pierre-André	III/Cahier pratique
Wüthrich, Peter	II/18