Zeitschrift: Magglingen : Monatszeitschrift der Eidgenössischen Sportschule Magglingen mit Jugend + Sport

Herausgeber: Eidgenössische Sportschule Magglingen

Band: 51 (1994)

Heft: 4

Inhaltsverzeichnis

Nutzungsbedingungen

Die ETH-Bibliothek ist die Anbieterin der digitalisierten Zeitschriften auf E-Periodica. Sie besitzt keine Urheberrechte an den Zeitschriften und ist nicht verantwortlich für deren Inhalte. Die Rechte liegen in der Regel bei den Herausgebern beziehungsweise den externen Rechteinhabern. Das Veröffentlichen von Bildern in Print- und Online-Publikationen sowie auf Social Media-Kanälen oder Webseiten ist nur mit vorheriger Genehmigung der Rechteinhaber erlaubt. Mehr erfahren

Conditions d'utilisation

L'ETH Library est le fournisseur des revues numérisées. Elle ne détient aucun droit d'auteur sur les revues et n'est pas responsable de leur contenu. En règle générale, les droits sont détenus par les éditeurs ou les détenteurs de droits externes. La reproduction d'images dans des publications imprimées ou en ligne ainsi que sur des canaux de médias sociaux ou des sites web n'est autorisée qu'avec l'accord préalable des détenteurs des droits. En savoir plus

Terms of use

The ETH Library is the provider of the digitised journals. It does not own any copyrights to the journals and is not responsible for their content. The rights usually lie with the publishers or the external rights holders. Publishing images in print and online publications, as well as on social media channels or websites, is only permitted with the prior consent of the rights holders. Find out more

Download PDF: 25.11.2025

ETH-Bibliothek Zürich, E-Periodica, https://www.e-periodica.ch

4 51. Jahrgang / April 1994

Magglingen

Erscheint 12mal jährlich, anfangs Monat
Verantwortlicher Redaktor: Hans Altorfer (Al)

Stellvertretender Redaktor und Gestaltung:
Daniel Käsermann (dk)

Mitarbeiterin und Sekretariat:
Marisa Bühlmann (bü)

Adresse der Redaktion:
Eidg. Sportschule, 2532 Magglingen
Tel. 032 27 61 11, Telex: 93 12 30 ets ch
Telefax 032 27 64 04

Jahresabonnement: Fr. 29.– (Schweiz), Fr. 33.– (Ausland)

Inkasso: Zeitungsabonnementsdienst PTT (je nach Bestellungseingang erfolgt die Rechnungstellung quartalsweise, halbjährlich oder jährlich).

Verkauf von Einzelnummern: Fr. 3.– (Schweiz), Fr. 3.50 (Ausland). Bestellungen bitte an: Eidg. Sportschule, 2532 Magglingen.

Herstellung: Druckerei W. Gassmann AG, 2501 Biel

Annoncen-Verwaltung:
Annoncen-Agentur Biel AG, Längfeldweg 135, 2501 Biel, Tel. 032 428 295/96

Abonnementenkontrolle und Adressänderungen: Zeitungsabonnementsdienst PTT, 3029 Bern (bitte mit Adressänderungskarte der PTT Nr. 257.04, welche auf den Postämtern erhältlich ist).

Redaktionsschluss: 2 Monate vor Erscheinen.
Die Artikel widerspiegeln die Meinung ihrer Autoren. Sie ist nicht unbedingt jene der Redaktion.
Die Manuskripte werden nicht zurückgesandt.

Veröffentlichungen und Auszüge unserer Artikel sind mit Quellenangabe gestattet. Ein Belegexemplar ist erwünscht.

Redaktionsausschuss:
Präsident: Hans Altorfer
Mitglieder: Eveline Nyffenegger und Françoise Huguenin (französische Redaktion), Arnaldo Dell'Avo und Nicola Bignasca (italienische Redaktion), Daniel Käsermann (Fotos und Bildredaktion), Marisa Bühlmann (Sekretariat)

MAGGLINGEN / MACOLIN
erscheint monatlich in drei Sprachen
deutsch / französisch / italienisch

Zu unserem Titelbild: «Tänzerinnen» nennt sich dieses Relief über dem Eingang zum Gymnastikpavillon. Es stammt von Karl Aegerter und wurde 1954 geschaffen. Die Aufnahme von Daniel Käsermann (dk) findet sich im neuen Fotobuch «Magglingen/Macolin», das anfangs Mai herauskommt.

Inhaltsverzeichnis
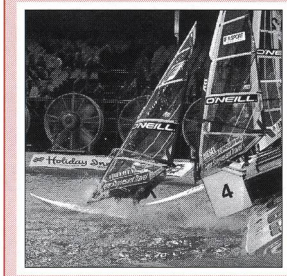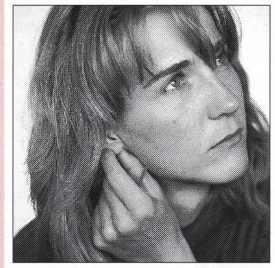
		Seite
EDITORIAL	Banalitäten H. Altorfer	1
THEORIE UND PRAXIS	Musik und Bewegung (1) Musik im Leben des Menschen F. Greder	2
	Vita-Parcours: Bewährt und aktuell F. Gutzwiller	4
	Zürcher OL: Umfrage und Ausblick W. Schmidt	6
	Landhockey und Unihockey im Schulsport P. Schneider, B. Beutler	8
REPORTAGE	Geneva Super Fundoor Ph. Curtet / D. Käsermann	12
BRENNPUNKT	Von der DDR-Schülerin zur Europastudentin H. Altorfer	14
	Kinderfussball ohne Schiedsrichter K. Käppeli	16
AUS DER MEDIOTHEK	Neuerscheinungen F. Matthey	18
JUGEND + SPORT	Leiterbörse	19
	Jahresbericht J+S	20
INFO ESSM	Das Kursangebot von Schwimmen für Alle	23
	Ferien einmal anders	23
	Engadiner Skimarathon	24
	Diplomstudiengang im Fach Sportwissenschaft	24
	Im Dienste der Gesundheit	24
	Leserbrief	24