

Zeitschrift: Marchring
Herausgeber: Marchring, Kulturhistorische Gesellschaft der March
Band: - (1987)
Heft: 27

Artikel: Kunstschlosser Louis Thum (1907-1987)
Autor: Paradowski, Stefan
Kapitel: Werkverzeichnis
DOI: <https://doi.org/10.5169/seals-1044390>

Nutzungsbedingungen

Die ETH-Bibliothek ist die Anbieterin der digitalisierten Zeitschriften auf E-Periodica. Sie besitzt keine Urheberrechte an den Zeitschriften und ist nicht verantwortlich für deren Inhalte. Die Rechte liegen in der Regel bei den Herausgebern beziehungsweise den externen Rechteinhabern. Das Veröffentlichen von Bildern in Print- und Online-Publikationen sowie auf Social Media-Kanälen oder Webseiten ist nur mit vorheriger Genehmigung der Rechteinhaber erlaubt. [Mehr erfahren](#)

Conditions d'utilisation

L'ETH Library est le fournisseur des revues numérisées. Elle ne détient aucun droit d'auteur sur les revues et n'est pas responsable de leur contenu. En règle générale, les droits sont détenus par les éditeurs ou les détenteurs de droits externes. La reproduction d'images dans des publications imprimées ou en ligne ainsi que sur des canaux de médias sociaux ou des sites web n'est autorisée qu'avec l'accord préalable des détenteurs des droits. [En savoir plus](#)

Terms of use

The ETH Library is the provider of the digitised journals. It does not own any copyrights to the journals and is not responsible for their content. The rights usually lie with the publishers or the external rights holders. Publishing images in print and online publications, as well as on social media channels or websites, is only permitted with the prior consent of the rights holders. [Find out more](#)

Download PDF: 17.01.2026

ETH-Bibliothek Zürich, E-Periodica, <https://www.e-periodica.ch>

Werkverzeichnis

Nur die bedeutendsten Kunstschlosserarbeiten sind hier aufgeführt. Das Werkverzeichnis basiert auf einer Zusammenstellung aus dem Jahr 1969 von Jakob Sager, Kaplan, Benken; es wurde auf den aktuellen Stand gebracht unter der Beihilfe von Frau Ida Thum-Mannhart, der Witwe von Louis Thum.

Verschiedene kirchliche Kunstschlosserarbeiten

Mailand: Dom, 2 Leuchter; *Schänis*: Priestergräberanlage / 3 Friedhoftore «Durch Maria zu Jesus», «Das ewige Licht leuchte Ihnen», «AVE CRUX SPES UNICA»; *Benken*: Pfarrkirche: Stationenleuchter, 2 Opferbüchsen / Maria Bildstein: 5teiliger Kerzenständer, Gittereinrahmung von Bildstöcklein / Hauskapelle Bürgerheim: Tabernakel (und Wappen als Wandschmuck); *Kaltbrunn*: Pfarrkirche: Gittertor St. Georg / Kapelle Hof Oberkirch: Chorgitter; *Amden*: Evang. Kirche: Turmhahn; *Uznach*: Kreuzkirche: Beschläge / Evang. Kirche: Turmhahn; *Gommiswald*: Kloster Berg Sion: Trenngitter im Besuchssaal; *Alt St. Johann*: Katholische Pfarrkirche: Restauration Taufstein, Kerzenstöcke, Opferstöcke; *Ebnat-Kappel*: Kath. Pfarrkirche: Ewiges Licht, Kerzenstöcke, Opferstöcke; *Libingen*: Grabmal für 14 Schwestern; *Schübelbach*: Priestergräberanlage; *Lachen*: Evang. Kirchgemeindehaus: Gitterbeschläge / Sekundarschule: Kreuze; *Tuggen*: Pfarrkirche: Sakristeitur nach 500jährigem Vorbild, sämtl. Türschlösser und Beschläge nach frühbarockem Vorbild; *Zürich*: Herz-Jesu-Kirche: Hochrelief (Domherr Simmen); *Mürren*: Anglik. Kirche: Turmhahn.

Grabmäler (meist Familiengräber)

Benken: Christina Hofstetter-Romer / Maria Kaeshammer-Küttel / Carolina Thum, Catharina Thum / Fam. Jud-Schlumpf; *Kaltbrunn*: Fam. Karl Wick / Frau Zahner, Dorfbrugg / Friedrich Gödel; *Weesen*: Fam. Egli-Schlittler; *Jona Busskirch*: Leh-

rer Rüegg / Fam. Marty; *Wil*: Lehrer Schenk; *Lichtensteig*: Bischof, Papeterie / Dr. Paul Scherer; *Walenstadt*: Fam. Schlegel-Flück; *Altstätten*: Fam. Buschor; *Reichenburg*: Kaspar Hahn-Spörri / Robert Hahn sen.; *Tuggen*: Fam. Weber-Oberlin / Fam. Janser-Büchler / Fam. Eberhard Pfister / Fam. Thum-Thrier / Grabkreuze für verschiedene Bamert-Familien; *Siebnen*: Fam. Kistler-Pfister; *Lachen*: W. Rothlin, Fabrikant / M. Stehlin, Fabrikant / Dr. Ebnöther, Chefarzt; *Schübelbach*: A. Dobler, Lehrer / Robert Ruoss, Fabrikant; *Schwyz*: Fam. Ganz-Hahn; *Sirnach*: Fr. Breitenmoser; *Kerns*: Fam. Durrer; *Vals*: Oskar Schmid, Gemeindepräsident; *Altdorf*: Fam. August Ruoss; *Hinwil*: Fam. Hammer-Sidler; *Zürich*: Grabmäler auf den Friedhöfen Nordheim, Sihlfeld und vor allem Realp; *Poschiavo*: Prospero Marchesi; *Lostallo*: Maria-Maranta Marchesi / Pfarrer Marchesi.

Gasthausschilder

Rieden: Sonne; *Weesen*: Hirschen; *Reichenburg*: Hahn / Rössli; *Tuggen*: Grytau; *Siebnen*: Bären / Schwanen; *Einsiedeln*: Bären; *Grüningen*: Adler; *Wasserfluh*: Ochsen (Kopf); *St. Moritz*: Monopol.

Ausleger (Zeichen)

New York: Werbeschild «Schweiz», Schweiz. Verkehrszentrale, Rockefeller-Center; *Innsbruck*: Aushängeschild «Schweinerl»; *Gommiswald*: Frau M. Steilen, Ausleger «Husky» (Hundesymbol); *Rapperswil*: Firmenschild Zigarrengeschäft Wyss; *Uznach*: «Hirschen»-Schild am neuen EWU-Gebäude; *St. Moritz*: Sinnbild «Lachende Sonne».

Wappen

Benken: Fam. Romer-Glaus / Fam. Fäh-Maurer / Fam. Wick-Fäh / Fam. Wick-Vögeli / Urs Fäh / Toni Romer / Fam. Glaus-Schnider / Fam. Mannhart; *Schänis*: Toni Tremp; *Uznach*: Dr. A. Arquint; *Rei-*

chenburg: Hugo Mettler; *Tuggen*: Fam. Kälin-Bruhin; *Richterswil*: Fam. Lacher-Thum; *Sargans*: Fam. Huber-Jelenik; *Zürich*: Fam. Mannhart-Schaukelberger.

Fahnen (Entwürfe)

Benken: Turnverein / Bürgermusik / Männerchor / Jungfrauenkongregation; *Tuggen*: Männerchor / Schützengesellschaft / Turnverein; *Reichenburg*: Turnverein / Feldschützen; *Nuolen*: Schützenverein; *Altendorf*: Feldschützenverein; *Siebnen*: Sportschützen.

Verschiedene profane Kunstschlosserarbeiten

Benken: Gemeindehaus aussen: 3 Wappen / Fam. M. Schiendorfer: Beschläge, Fenstergitter, Hausgitter / Fam. E. Kilchenmann: Fenstergitter «Bacchus», Schriftzug «Bacchus» am Haus; *Uznach*: Dr. H. Schubiger: Gartentor / Bijouterie Rieder: Glockenspiel / Dr. A. Helbling: Treppengeländer; *Schänis*: Toni Tremp: Kreuze, Kerzenständer, Cheminée-Haube; *Kaltbrunn*: Spar- und Leihkasse: sämtliche Fenstergitter im Parterre / Rest. Dorfbrücke: sämtliche Kunstschlosserarbeiten, Schriftzug aussen «Dorfbrücke»; *Weesen*: Hotel Du Lac: Parktor; *Eschenbach*: Fam. K. Egli-Ege: Fenstergitter; *Goldingen*: Heinz Wolf: Trenngitter; *Rapperswil*: Fam. Zündt: Cheminée-Haube / E. Hauser: Hausgitter / Rathausaal: gotische Wandleuchter; *Reichenburg*: Hotel «Hahn»: diverse Kunstschlosserarbeiten / Hotel «Freihof»: diverse Kunstschlosserarbeiten / Hugo Mettler: Leuchter / Othmar Reumer: Hausgitter; *Buttikon*: Nationalrat Ruoss: Treppengeländer, Erkergeritter; *Tuggen*: Willy Bamert: 2 Fenstergitter / Fam. Bamert-Hess: Beschläge, Gitter; *Lachen*: Dr. A. Enzler: Cheminée-Haube / Stehlin, Druckfarben: Geländer, Gitter / A. Marty: Cheminée-Haube mit Relief «Flötenspielerin»; *Wägital*: Wanderpreis «Fischerei-Verein Wägital»; *Näfels*: Gedenkplatte (Inschrift) am Fusse des Schlachtdenkmals; *Netstal*: Konditorei Staub: Hausgitter; *Glarus*: P. Toneatti, Baugeschäft: Cheminée-Haube / Fam. Göthe: Korbgeritter; *Haslen bei Schwanden*: H. P. Ricetti: Treppengeländer; *Quinten*: G. Herzog: Gittertor mit Allianzwappen; *Kloten*: J. Thommen: Parktor; *Uerikon*: Dr. Niggli: Parktor; *Herrliberg*: Fam. Rentsch: Treppengeländer, Gitter; *Meilen*: Dr. Ricklin: Gitter / «Seehalde»

(Hirzel): Gartenumfriedung mit Portal; *Uster*: Dr. Aeschlimann: Parktor; *Langnau a. A.*: Hans Frei: Korbgeritter; *Zürich*: Hugo Spross: Gittertor; *Interlaken*: Dr. Müller: Innentor, Gartentor/ Eisenhart, Bijouterie: Balkongeländer; *Romont FR*: Denkmal an der Fassade des Schlosses zur Erinnerung an De Stoutz, ehemaliger Delegationschef des Roten Kreuzes in Jerusalem.

Kunstschlosser Louis Thum, Benken, 1984

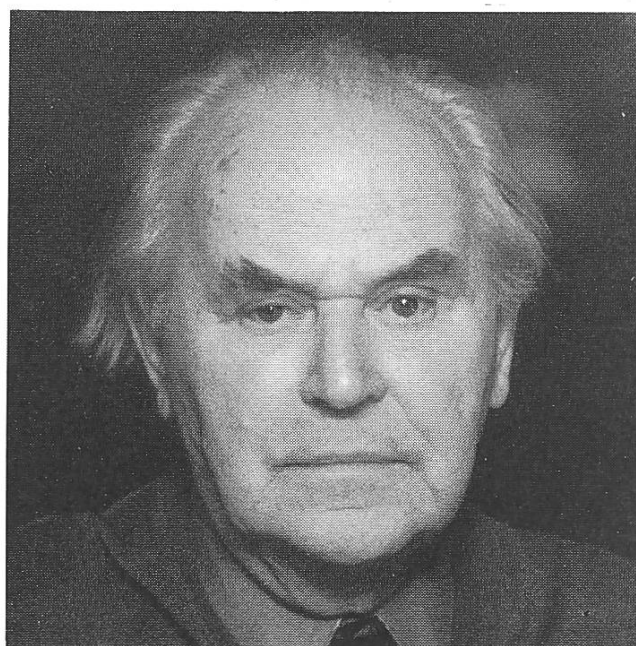

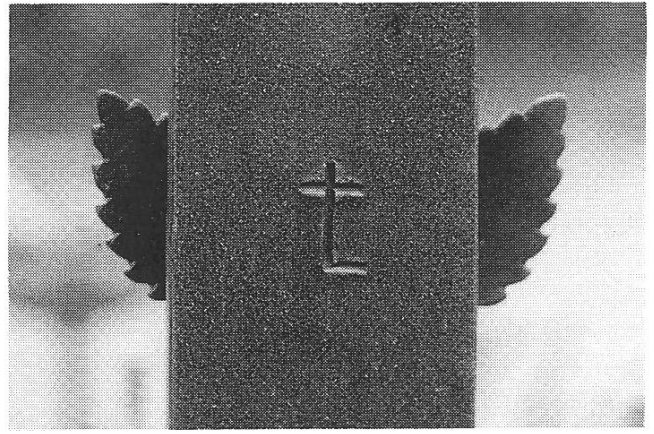
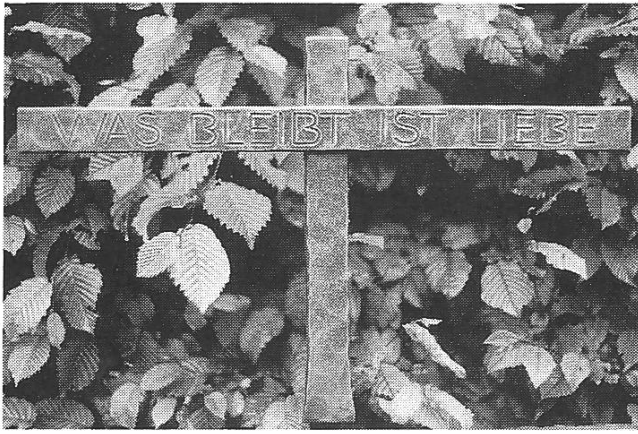

Abbildungsnachweis

Die in diesem Heft reproduzierten Fotografien stammen von Urs Bachmann, Josef Föh, Stefan Paradowski und anderen.