Zeitschrift: Kultur und Politik : Zeitschrift für ökologische, soziale und wirtschaftliche Zusammenhänge

Herausgeber: Bioforum Schweiz

Band: 35 (1980)

Heft: 4

Werbung

Nutzungsbedingungen

Die ETH-Bibliothek ist die Anbieterin der digitalisierten Zeitschriften auf E-Periodica. Sie besitzt keine Urheberrechte an den Zeitschriften und ist nicht verantwortlich für deren Inhalte. Die Rechte liegen in der Regel bei den Herausgebern beziehungsweise den externen Rechteinhabern. Das Veröffentlichen von Bildern in Print- und Online-Publikationen sowie auf Social Media-Kanälen oder Webseiten ist nur mit vorheriger Genehmigung der Rechteinhaber erlaubt. Mehr erfahren

Conditions d'utilisation

L'ETH Library est le fournisseur des revues numérisées. Elle ne détient aucun droit d'auteur sur les revues et n'est pas responsable de leur contenu. En règle générale, les droits sont détenus par les éditeurs ou les détenteurs de droits externes. La reproduction d'images dans des publications imprimées ou en ligne ainsi que sur des canaux de médias sociaux ou des sites web n'est autorisée qu'avec l'accord préalable des détenteurs des droits. En savoir plus

Terms of use

The ETH Library is the provider of the digitised journals. It does not own any copyrights to the journals and is not responsible for their content. The rights usually lie with the publishers or the external rights holders. Publishing images in print and online publications, as well as on social media channels or websites, is only permitted with the prior consent of the rights holders. Find out more

Download PDF: 10.12.2025

ETH-Bibliothek Zürich, E-Periodica, https://www.e-periodica.ch

Die ZYLISS Vollkorn- und Ölsaat-Mühle ist da!

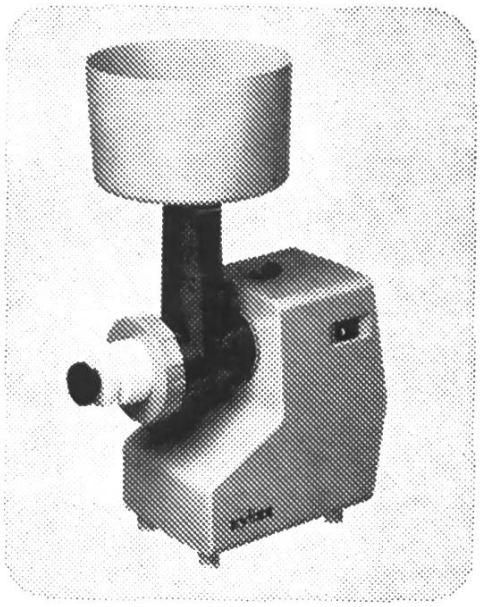

Für alle, welche die Vitalstoffe des vollen Korns und der Oelsaat für ihre Gesundheit nutzen wollen.

ORIGINAL zyliss®
swiss made

Schnell und problemlos mahlen Sie mit der elektrischen zyliss Heimmühle jede benötigte Menge Vollkornschrot oder Vollkornmehl für das Müesli, den Getreidebrei, selbstgebackenes Vollkornbrot, Vollkorngebäck, Kuchen, Gemüsefüllungen usw.

Nr. 437.000 **zyliss Elektro-Vollkorn- und Oelsaat-Mühle**
Farbe braun/beige, mit Motorantrieb 190 W, SEV geprüft.

zusätzlich erhältlich:

zyliss Gemüseraffelvorsatz Nr. 432.000

Dieser Vorsatz verwandelt Ihre zyliss Vollkornmühle im Handumdrehen in eine leistungsstarke Gemüseraffel, mit der Sie köstliche gesunde Salate bequem zubereiten können.

Bezugsquelle:

Schweiz. Bauern-Heimatbewegung, **3506 Grosshöchstetten**
Telefon 031 91 08 48

Diakonissenhaus-Klinik

SILOAH

Gümligen
Telefon 031 52 36 52

Wir führen ein Alters- und Pflegeheim, sowie eine Klinik mit Chirurgie und Maternité und eine psychiatrisch-neurologische Abteilung. Freie Arztwahl aus unserem Aerztekollegium. Unser Ambulatorium umfaßt die Sparten

Labor – Röntgendiagnostik
Physikalische Therapie

und ist nach modernen Grundsätzen eingerichtet und geführt.

Flüssige Kraftnahrung

BIO NOVO

Ein Kraftprodukt aus natürlichen Grundstoffen von hohem gesundheitlichem Wert, ohne künstliche Zusatz- und Konservierungsstoffe. BIONOVO enthält neben Malz, Orangen und Honig STRATH-Hefekonzentrate, die nach einem patentierten biologischen STRATH-Verfahren gezüchtet wurden.
Hilft verbrauchte Körperkräfte aufbauen.
Erhöht die körperliche und geistige Leistungsfähigkeit.
Entweder roh genossen oder mit Fruchtsäften, im Birchermüesli, als Brotaufstrich usw.
Erhältlich bei:

Bionovo-Versand 3506 Grosshöchstetten

ANBAU- UND VERWERTUNGSGENOSSENSCHAFT

«HEIMAT» GALMIZ

Das ist die führende bäuerliche Organisation für *organisch biologischen* Landbau

Wer einen sicheren Weg sucht, die Kosten zu senken und den Ertrag *gesundheitlich wertvoller, giftfreier* Produkte zu steigern, wende sich an die Verwaltung. Telefon 037 71 43 23

Wir liefern fortwährend aus dem voralpinen Zuchtgebiet robustes, gealptes Braunvieh, auch Brown-Swiss

trächtige Rinder
junge Milchkühe

Unsere Tiere erfüllen die Remontierbedingungen. Schriftliche Garantie für Währschaft.

VIEHVERMITTLUNGSGENOSSENSCHAFT GRABS SG

Neuer Geschäftsführer: Adam Gantenbein, Masis, Grabs
Telefon 085 / 6 33 28 oder 6 22 90. Anmeldung notwendig.
Stallung in Grabs-Oberdorf

GEISTLICH DÜNGER

Reiche Ernte
gesunde, nährstoffreiche,
lagerfähige Gemüse, Früchte und Getreide

mit AVG-Mischdünger

hergestellt aus Knochen- und Hornmehl,
chlorfreiem Kali- und Magnesiumsulfat

garantiert
ohne leichtwasserlösliche, ätzende oder
brennende Stickstoffdünger

Dieser Dünger fällt nicht unter das Giftgesetz

Alleinhersteller:

GEISTLICH AG, 6110 WOLHUSEN

Alleinverkauf:

Anbau- und Verwertungsgenossenschaft Heimat
3285 Galmiz, Tel. 037 71 42 42

AVG

Buchhandlung der Evang. Gesellschaft 3000 Bern 7
Nägeligasse 9, Tel. 031 22 25 83

Evang. Buchhandlung 3400 Burgdorf
Schmiedengasse 26
Tel. 034 22 67 44

BEG-Buechlade 4900 Langenthal
Marktgasse 27 Tel. 063 22 24 08

sind Vertrauensbuchhandlungen der evangelischen Familie.
Schriftliche und telefonische Bestellungen werden umgehend erledigt.
Wir danken für Ihre Bestellung.

Gegründet 1904

Zahnärztliches Institut Konolfingen

Telephon 031 99 05 76

Gebisse

seit Jahren sehr vorteilhaft in Preis und Ausführung

Holle Schnitt-Brote praktisch verpackt Ohne Konservierungsmittel

gesundes Brot

Holle-Bäckerei Arlesheim

Walliser-Brot
ein schmackhaftes Roggenbrot.

Waerland-Brot
ein kerniges Vollkornbrot aus Roggen, Weizen, Gerste, Hafer und Hirse.

Bure-Brot
ein kräftiges aromatisches Halbweiss-Brot.

Leinsamen-Brot
mit Leinsamen, daher verdauungsfördernd.

Diabetiker-Brot
1 Scheibe = 1 Broteinheit. Gleichzeitig ein Schlankheits-Brot mit wenig Kohlehydraten.

Pumpernickel
ein dunkles Roggenbrot, durch seine Herstellung eine Brotdelikatesse.

Roggen-Brot in Scheiben
ein kräftiges würziges Brot aus grob geschrotetem Roggen.

Bircher-Brot
ein leicht verdauliches Brot aus Steinmetz-Weizen-Schrot.

Biotta Gesundheit geniessen !

Frucht- und Gemüsesäfte aus biologischem Anbau

Wald-Heidelbeer	aus wildgewachsenen Waldheidelbeeren; Gesundheit aus dem Wald.
Bio-Cassis	der erste aus biologisch angebauten schwarzen Johannisbeeren, reich an Vitamin C und P.
Traubensaft	aus sonnengereiften, südländischen Bio-Trauben, herrlich im Geschmack, kein rückverdünntes Konzentrat
Orangensaft Grapefruitsaft	naturrein, aus baumreifen Früchten, kein rückverdünntes Konzentrat, reich an fruchteigenem Vitamin C (sorgt für körperliche und geistige Frische, ist nötig für die Erhaltung eines gesunden Zahnfleisches und fördert die Abwehr gegen Schnupfen und Erkältung)
Biotta-Fit	natürlicher Aufsteller zum Frühstück und zwischendurch
Vitamin-Cocktail	mit 7 natürlichen Vitaminen A, B_2, B_6, B_{12}, C, P und Biotin
Rüeblisaft	mit natürlichem Vitamin A für die Sehkraft
Randensaft	mit natürlichem Vitamin B_{12} für das Blut
Selleriesaft	zur Entschlackung
Tomatensaft	mit natürlichem Vitamin C ohne Kochgeschmack
Gemüse-Cocktail	ein gesunder Genuß; alkoholfreier Aperitif aus Bio-Karotten, Bio-Tomaten, Bio-Sellerie und Bio-Randen
Sauerkraut-saft	aus Bio-Kabis mit vielen Gewürzkräutern. Wohltuende Wirkung auf den Gesamtorganismus
Rettichsaft	bekömmlicher Diätsaft, ein natürlicher Verdauungshelfer
Kartoffelsaft	Diätsaft für den Magen

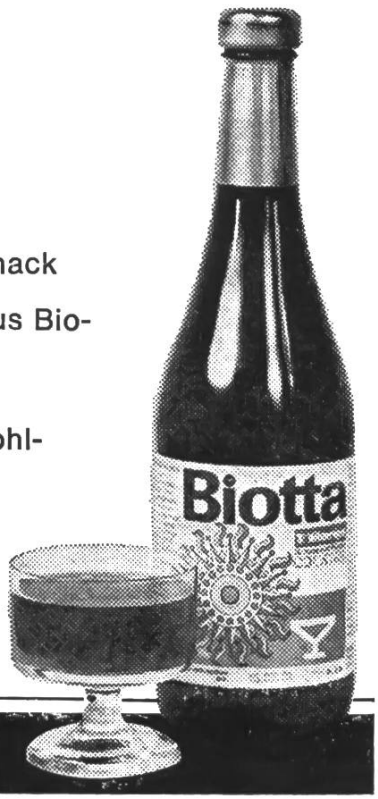

Biotta AG, 8274 Tägerwilen

Urgesteinsmehl «Gotthard»

das wirksame und natürliche

Bodennährmittel

verbessert, lockert und regeneriert den Boden. Kräftigt die Pflanzen und fördert das Wachstum derselben. Erhöht die Haltbarkeit aller Gräser, Gemüse, Obst und Getreide. Steigert das Wachstum und Leben der für die Fruchtbarkeit und Gare des Bodens so notwendigen Bodenbakterien.

Telefon 01 45 44 22

Eberhard + Walser, vormals O. Gamma & Cie.

Erz- und Mineralprodukte, 8038 Zürich, Seestraße 336

Geprüfte Qualitätsprodukte für den organisch biologischen Gemüsebau von A–Z finden Sie bei

SAMEN
GRAINES
SEMENTI
Mauser

Zürichstrasse 98 8600 Dübendorf 1

Telefon
Bestell-Dienst:
Tag: 01 821 11 11
mit Fachberatung
Nacht:
01 821 11 21

BIO-STRATH®

Verlangen Sie unsere Gratisbroschüre «Bio-Strath 7-Tage-Diät» Bio-Strath AG, Postfach, 8032 Zürich

Aufbaupräparate von hohem gesundheitlichen Wert

- helfen bei Müdigkeit, Nervosität und Konzentrationsschwäche
- stärken die Widerstandskraft
- erhöhen die körperliche und geistige Leistungsfähigkeit

Die Tabletten sind ideal für Diabetiker da zuckerfrei

Die Wirksamkeit von Bio-Strath ist wissenschaftlich erwiesen

Heilmittel aus altbewährten Arzneipflanzen

Nr. 1 Venen-Tropfen
Nr. 2 Entzündungswidrige Schleimhaut-Tropfen
Nr. 3 Husten-Tropfen
Nr. 4 Herz-Tropfen
Nr. 5 Rheuma-Tropfen
Nr. 6 Leber-Galle-Tropfen
Nr. 7 Nieren-Blasen-Tropfen
Nr. 8 Schlaf-Nerven-Tropfen
Nr. 9 Magen-Tropfen
Rekonvaleszenz-Tropfen

In Apotheken und Drogerien

BIO-STRATH®

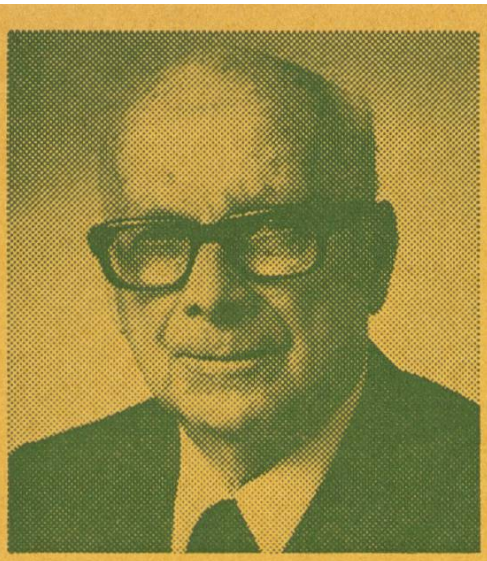

Dr. Hans Müller,
Pionier des biologischen
Landbaus und Betreuer
mehrerer hundert Bio-Betriebe.

"Seit 1959 übernimmt «familia» fast unser gesamtes Bio-Getreide und Bio-Obst für das «familia»-Bio-Birchermüesli."

«familia» Bio-Birchermüesli wird seit Jahren in der gleich guten Qualität produziert. Daher schon immer der wesentliche Unterschied: «familia» ist wirklich ein Birchermüesli mit wertvollen biologischen Zutaten! Es hat biologisch gewachsene Äpfel drin. Viel Äpfel. Und Vollkornflocken aus Weizen und Roggen, ebenfalls aus biologisch bebautem Boden. Für anspruchsvolle Leute, die naturbelassene Nahrung wollen.

Das Beste für ein hausgemachtes Birchermüesli.