Zeitschrift: Mitteilungsblatt / Keramik-Freunde der Schweiz = Revue des Amis Suisses de la Céramique = Rivista degli Amici Svizzeri della Ceramica

Herausgeber: Keramik-Freunde der Schweiz

Band: - (1959)

Heft: 47

Titelseiten

Nutzungsbedingungen

Die ETH-Bibliothek ist die Anbieterin der digitalisierten Zeitschriften auf E-Periodica. Sie besitzt keine Urheberrechte an den Zeitschriften und ist nicht verantwortlich für deren Inhalte. Die Rechte liegen in der Regel bei den Herausgebern beziehungsweise den externen Rechteinhabern. Das Veröffentlichen von Bildern in Print- und Online-Publikationen sowie auf Social Media-Kanälen oder Webseiten ist nur mit vorheriger Genehmigung der Rechteinhaber erlaubt. Mehr erfahren

Conditions d'utilisation

L'ETH Library est le fournisseur des revues numérisées. Elle ne détient aucun droit d'auteur sur les revues et n'est pas responsable de leur contenu. En règle générale, les droits sont détenus par les éditeurs ou les détenteurs de droits externes. La reproduction d'images dans des publications imprimées ou en ligne ainsi que sur des canaux de médias sociaux ou des sites web n'est autorisée qu'avec l'accord préalable des détenteurs des droits. En savoir plus

Terms of use

The ETH Library is the provider of the digitised journals. It does not own any copyrights to the journals and is not responsible for their content. The rights usually lie with the publishers or the external rights holders. Publishing images in print and online publications, as well as on social media channels or websites, is only permitted with the prior consent of the rights holders. Find out more

Download PDF: 10.12.2025

ETH-Bibliothek Zürich, E-Periodica, https://www.e-periodica.ch

Keramik-Freunde der Schweiz

Mitteilungsblatt Nr. 47

Juli 1959

Bulletin des Amis Suisses de la Céramique

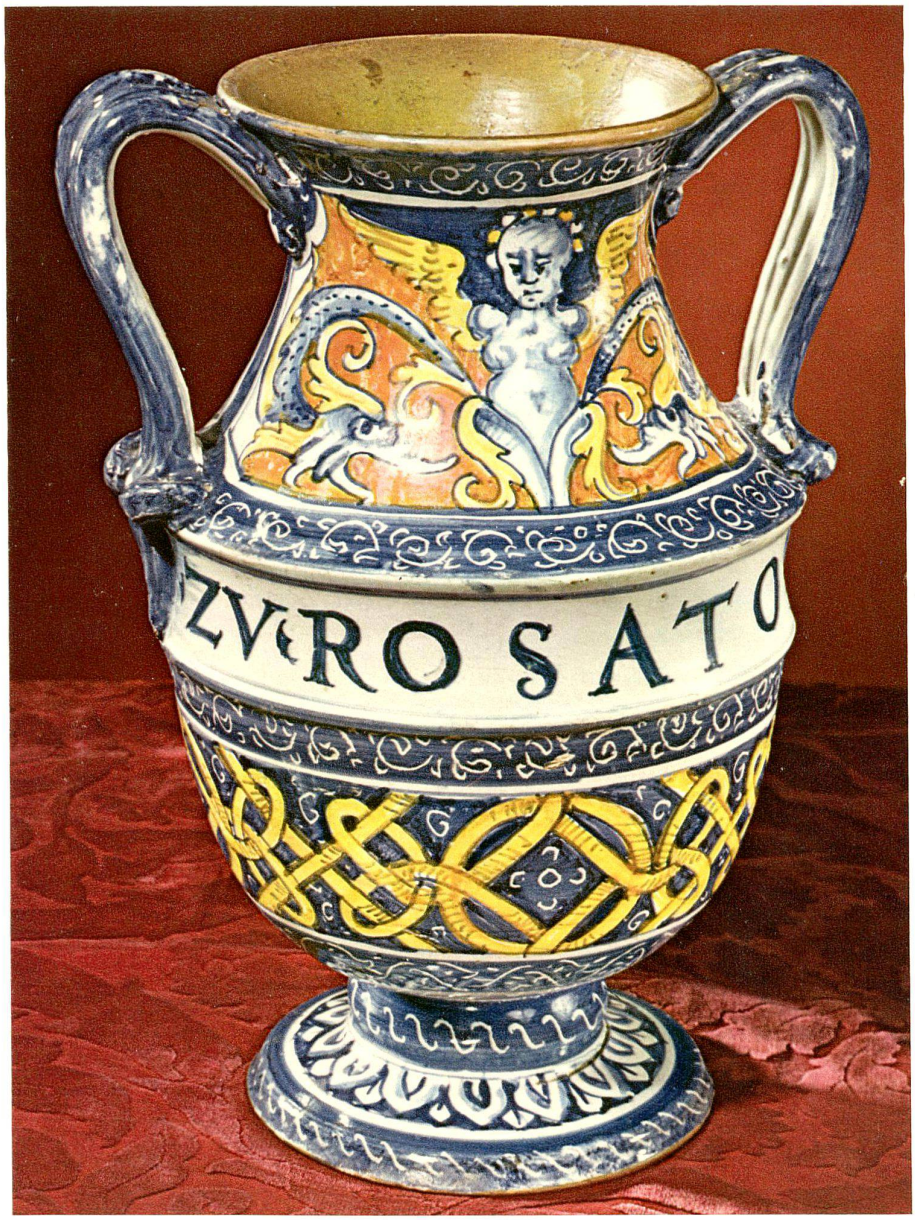

Vase ornemental à deux anses; décor orientale. Inscription sur fond blanc: «Zu Rosato». Hauteur 34 cm.
Sienne, 16e siècle.
Collection médico-historique «Roche», Bâle

Wir bitten alle Mitglieder, den beiliegenden gelben Anmeldeschein sehr ausgiebig für die Anmeldung neuer Mitglieder benützen zu wollen, wofür Ihnen Vorstand und Redaktion herzlich danken.

Die Farbtafel verdanken wir der Firma F. Hoffmann-La Roche in Basel.

KERAMIK-FREUNDE DER SCHWEIZ

Mitteilungsblatt Nr. 47

Juli 1959

BULLETIN DES AMIS SUISSES DE LA CÉRAMIQUE

Inhaltsverzeichnis

I. Die 13. ordentliche Vereinsversammlung in Düsseldorf 2
II. Literarische Neuerscheinungen im 2. Quartal 1959 6
III. 200 Jahre Ludwigsburger Porzellan 9
IV. Ausstellungen und Museen 11
V. Verschiedenes aus dem Gebiet der Keramik 14
VI. Feuilleton 17
VII. Personalnachrichten 20
VIII. Neuaufnahmen 22
IX. Nächste Veranstaltung 22

Originalarbeiten
(Erstveröffentlichungen)

Ralph Wark, Hendersonville, USA: Ein neues Tafelservice, bemalt von Adam Friedrich von Löwenfinck 23
Eugen von Philippovich, Kopenhagen: Elfenbein und Porzellan 24
Ernst Kramer, Reg. Baumeister a. D., Fulda: Philipp Hess, Fuldas letzter Lehrjunge 26
Otto Walcha, Archivar, Meissen: Höroldts erstes Arbeitsjahr 28
Ducret S., Zürich: Fabeltiere 31
G. R. Scott, Germantown. Antworten auf seine Arbeit im Mitteilungsblatt Nr. 45
1. von *John Hayward, Victoria and Albertmuseum, London* 32
2. von *R. Wark, Hendersonville* 33