**Zeitschrift:** Kinema
**Herausgeber:** Schweizerischer Lichtspieltheater-Verband
**Band:** 7 (1917)
**Heft:** 50

**Werbung**

**Nutzungsbedingungen**
Die ETH-Bibliothek ist die Anbieterin der digitalisierten Zeitschriften auf E-Periodica. Sie besitzt keine Urheberrechte an den Zeitschriften und ist nicht verantwortlich für deren Inhalte. Die Rechte liegen in der Regel bei den Herausgebern beziehungsweise den externen Rechteinhabern. Das Veröffentlichen von Bildern in Print- und Online-Publikationen sowie auf Social Media-Kanälen oder Webseiten ist nur mit vorheriger Genehmigung der Rechteinhaber erlaubt. Mehr erfahren

**Conditions d'utilisation**
L'ETH Library est le fournisseur des revues numérisées. Elle ne détient aucun droit d'auteur sur les revues et n'est pas responsable de leur contenu. En règle générale, les droits sont détenus par les éditeurs ou les détenteurs de droits externes. La reproduction d'images dans des publications imprimées ou en ligne ainsi que sur des canaux de médias sociaux ou des sites web n'est autorisée qu'avec l'accord préalable des détenteurs des droits. En savoir plus

**Terms of use**
The ETH Library is the provider of the digitised journals. It does not own any copyrights to the journals and is not responsible for their content. The rights usually lie with the publishers or the external rights holders. Publishing images in print and online publications, as well as on social media channels or websites, is only permitted with the prior consent of the rights holders. Find out more

**Download PDF:** 29.03.2026

**ETH-Bibliothek Zürich, E-Periodica, https://www.e-periodica.ch**

Theaterbesitzer, verlangt meine Preise

# Alfredo Ernesti

# Luganofilms

# Lugano

Abteiung
Film-
Verleih

? ? ? Nächstens erscheint ? ? ?

## Rosa-Film, Lugano

# Der tragische Alkoven

Grosses modernes Gesellschafts-Drama in 3 Akten (ca. 1000 Meter). In der Hauptrolle ANNIBALE BETRONE vom Theater Manzoni in Mailand

## Talia-Film, Locarno

# Das Gewissen des Teufels

Fantastische Komödie in 3 Akten. Hauptrollen: Lina Pellegrini und G. Zanini
Im Tessin aufgenommen

## Talia-Film, Locarno

# Menschen-Hinderniss

Grosses Drama in einem Prolog und 3 Abteilungen (ca. 1200 Meter) mit LINA PELLEGRINI in der Hauptrolle u. G. Zannini
Prächtige Reklamen

# L. BURSTEIN

Die 4 grossen

## BERTINI-FILMS:

**Fedora**
6 Akte
Die Glanzschöpfung
Victorien Sardous

**Andreina**
6 Akte
von
Victorien Sardou

**Odette**
Einer der herrlichsten
je gesehenen Filme

**Die Cameliendame**
Ein prachtvoller Film
allerersten Ranges

Von
**Odette & Cameliendame**
sind ganz neue Kopien vorhanden!

# ST. GALLEN

## 4 Schlager-Films

ersten Ranges

**Die Prophezeihung**

6 Akte

Erfolgreiche Première im Orient in Zürich

**Madame Taillen**

Kunstfilm aus der franz. Revolutionszeit

mit Lyda Borelli

**Der Toreador**

mit der berühmten Carmen-Darstellerin Spaniens

Ein Meisterwerk der Filmkunst

**Juan der Grausame**

Ein Meisterwerk in 5 Akten (Cines-Rom)

Vide heutiger Artikel im „Kinema"

Aus der Manzini-Serie:

**Der lachende Tod und Die Tochter der Leidenschaft**

World-
Films-Office, Genf

Rue de Neuchâtel 2, Ecke Rue des Alpes.

Propr. Fleury Mathey

Telephon 7715

# Die Insel der Auferstehung

Die Premiere findet im Speck'schen Etablissement statt
und wird bekannt gegeben.

Protea

Midinette


P. P.

Wir entbieten hiedurch allen unseren verehrlichen Klienten, den Herren Theaterbesitzern und deren Herren Direktoren, unsern Kollegen u. übrigen Geschäftsfreunden im In- u. Auslande

unsere besten Glückwünsche
zum neuen Jahr 1918

Wir bitten Sie, unserer Firma auch im kommenden Jahre dasselbe Wohlwollen bezeugen zu wollen, das wir immer zu rechtfertigen werden wissen

World-Films-Office

Rue de Neuchâtel 2 GENEVE Ecke Rue des Alpes

Télégr.: Worldfilms Téléph. 7715

Propriét.: Fleury Mathey


Miss Jackie als Matrose

Der unsichtbare Tod

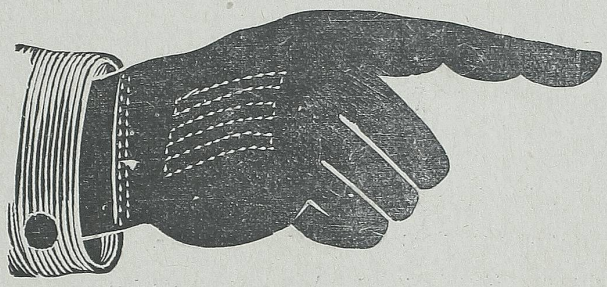

# 20,

# Meilen un

nach dem berühmten phant

# Jules

000

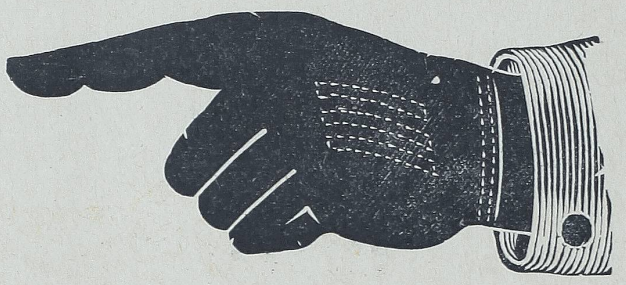

nter Meer

tastischen Meisterwerk von

Verne

übersteigt selbst den Film „Die Waffen nieder“ und wurde

in ganz Skandinavien mit nie geahntem Erfolg aufgeführt!!

Die Premiere im Orient-Cinema in Zürich
findet in den nächsten Tagen statt.

# PAX AETERNA

Ein nordischer

Kunstfilm

Nordische Films Co.

Alleinvertreter für die Schweiz: E. Franzos, Bahnhofquai 7, Zürich

Telegramm-Adresse: „Nordfilm" ◦ Telephon Nr. 8785

P. P.

Den sehr geehrten Herren Theaterbesitzern, Direktoren, unsern werten Herren Kollegen, sowie den Herren Film-Fabrikanten wünschen wir auf diesem Wege

# fröhliche Weihnachten

und ein

# recht glückliches Neujahr 1918

Die Herren Theaterbesitzer ersuchen wir, sich auch im kommenden Jahr unserer Firma recht oft erinnern zu wollen.

**Max Stœhr**
**Kunst-Films A.-G.**
**ZÜRICH**

**Telephon:**
**Hottingen No. 3780**

Messieurs,

Nous nous empressons de souhaiter à Messieurs les propriétaires et directeurs de Cinématographes, à nos chers collègues, Messieurs les loueurs de films et fabricants

# Joyeux Noël

et un

# Heureux Nouvel An 1918.

Nous espérons, que Messieurs les directeurs de théatres voudrons bien se rappeler de notre maison, ou ils seront servis en toute confiance.

**Max Stœhr**
**Films d'art S. A.**
**ZURICH 1**

**Téléphone:**
**Hottingen No. 3780**

# William Kahn

## Die vornehme Sonderklasse

Bisher:

**Der Fall Clemenceau**
frei nach A. Dumas
**Unsichtbare Hände**
**Die getupfte Krawatte**
**Im Schatten der Nacht**

Erlebnisse des berühmten Kriminalisten
**Rat Anheim**

Telegramme: Kahnfilm Berlin

William Kahn Film G.m.b.H.

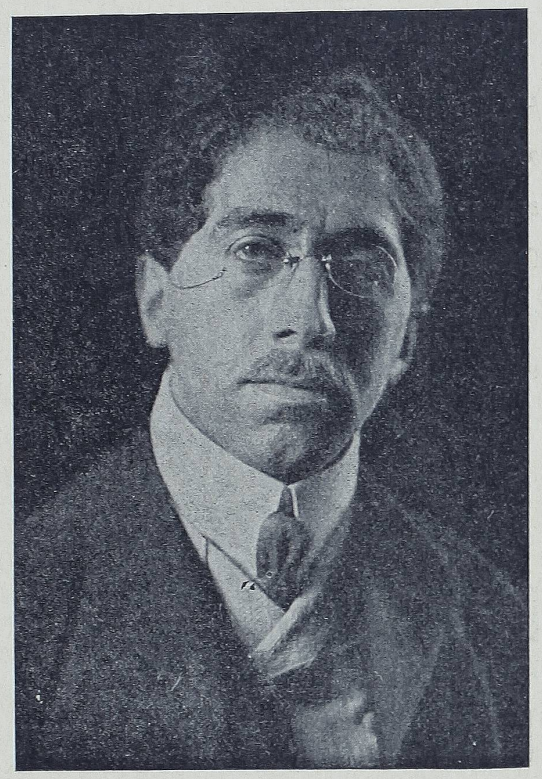

Der Autor und Regisseur

**William Kahn**

# -Film-Serie

**Berlin S.W. 48**
Friedrichstrasse 238

**Fernsprecher: Lützow 389**

P. P.

Wir entbieten
allen Herren Theaterbesitzern,
den Herren Film-Verleihern im In- und
Ausland und allen unsern Geschäfts-Freunden
und Bekannten ein kräftiges und
aufrichtiges

PROSIT
NEUJAHR

Schweizer
Express-Films
M. Lips
BASEL
Spalenberg 31
Telegramme:
Express-
films