Zeitschrift: Kinema
Herausgeber: Schweizerischer Lichtspieltheater-Verband
Band: 6 (1916)
Heft: 10

Werbung

Nutzungsbedingungen
Die ETH-Bibliothek ist die Anbieterin der digitalisierten Zeitschriften auf E-Periodica. Sie besitzt keine Urheberrechte an den Zeitschriften und ist nicht verantwortlich für deren Inhalte. Die Rechte liegen in der Regel bei den Herausgebern beziehungsweise den externen Rechteinhabern. Das Veröffentlichen von Bildern in Print- und Online-Publikationen sowie auf Social Media-Kanälen oder Webseiten ist nur mit vorheriger Genehmigung der Rechteinhaber erlaubt. Mehr erfahren

Conditions d'utilisation
L'ETH Library est le fournisseur des revues numérisées. Elle ne détient aucun droit d'auteur sur les revues et n'est pas responsable de leur contenu. En règle générale, les droits sont détenus par les éditeurs ou les détenteurs de droits externes. La reproduction d'images dans des publications imprimées ou en ligne ainsi que sur des canaux de médias sociaux ou des sites web n'est autorisée qu'avec l'accord préalable des détenteurs des droits. En savoir plus

Terms of use
The ETH Library is the provider of the digitised journals. It does not own any copyrights to the journals and is not responsible for their content. The rights usually lie with the publishers or the external rights holders. Publishing images in print and online publications, as well as on social media channels or websites, is only permitted with the prior consent of the rights holders. Find out more

Download PDF: 10.12.2025

ETH-Bibliothek Zürich, E-Periodica, https://www.e-periodica.ch

LUCIEN LANSAC

Appolo-Théatre Genève

Téléphone 2291 — Telegramme: Appollo-Théatre Genève 1056

Neptunes Tochter

mit Frl.

Ann. Kellermann

die beste Schwimmerin der Welt
in der Hauptrolle.

Länge: 1900 Meter

9 verschiedene Affischen Photos

Luzerner Filmverleih-Institut

MONOPOL-VERTRIEB 1049

Telephon Nr. 916 **Inhaber: Chr. Karg, Luzern** Tel.-Adr.: Filmkarg

Cines! CAJUS JULIUS CÄSAR Cines!

7000 Mitwirkende! 6 Akte!

Ermete Novelli in der Hauptrolle.

Julius Cäsars Kriegstaten und Siege in drei Weltteilen. Die Weltkämpfe der römischen Legionen mit den Vorfahren der Franzosen. Beschiessung und Erstürmung ihrer Festungen. Grosse Artilleriekämpfe. Neuartige wunderbare Darstellung des gesamten früheren Krieges und Soldatenwesens unter der Leitung des Heerführers „Julius Cäsar“. . . . . .

Plakate zu „Cajus Julius Cäsar“

Cäsar mit Pferd	8teilig	280 : 400
Cäsars Ermordung	8 „	280 : 400
Barke	2 „	140 : 196
Cäsar auf der Anhöhe. . .	2 „	140 : 200
Helvetier	2 „	139 : 198
Brutus und Mutter	4 „	200 : 280
Cäsar mit Adler	2 „	100 : 208
Brand	4 „	200 : 270

Kohlen für Kino-Bogenlampen r1013

Grosses Lager, daher prompteste Lieferung.

Docht- und Homogen-Kohlen für Gleichstrom. • Spezial-Kohlen für Wechselstrom.

Ganz & Co., Bahnhofstrasse 40, **Zürich,** Spezialgeschäft für Projektion.

Telephon 5647. **Vertreter der H. Ernemann A.-G., Dresden.** Telephon 5647.

Lassen Sie sich den

Ernemann

Stahl-Projektor

IMPERATOR

bei uns unverbindlich vorführen!

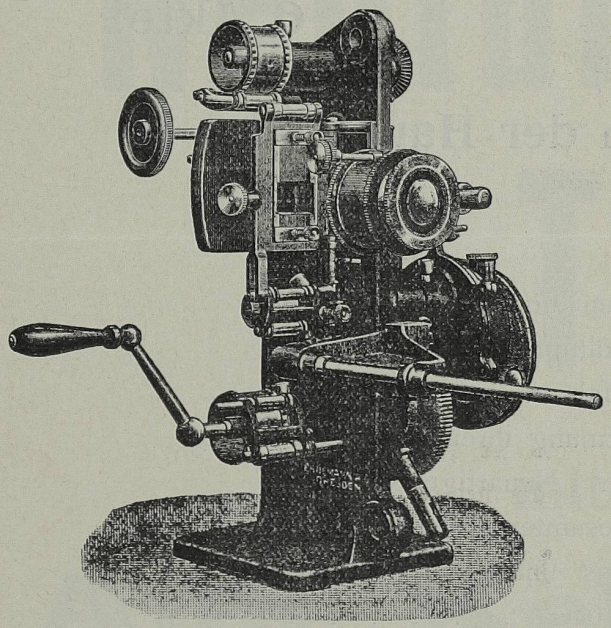

Beachten Sie seine vorzügliche Konstruktion, seine sorgfältige Ausführung. Sehen Sie, wie leicht, geräuschlos und flimmerfrei er arbeitet, wie fest die ungewöhnlich hellen Bilder stehen. Dann werden Sie verstehen, warum in der ganzen Welt die Ueberlegenheit des Imperator anerkannt ist. Hieran denken Sie bei Kauf eines neuen Projektors, wenn Sie sicher sein wollen, den besten Vorführungs-Apparat zu besitzen! Interessante Hauptpreisliste und Kostenanschläge bereitwilligst gratis. 1023

Heinrich Ernemann, A.-G., Dresden 281

Engros-Niederlage und Verkauf für die Schweiz

Ganz & Co., Bahnhofstr. 40, Zürich

Antiseptische Desinfektions-Essenz „Pinastrozon“ lufterfrischendes Zerstäubungs-Parfüm (in 100facher Konzentration): 100 Gr.: à 8.—; 500 Gr.: à 32.—; 250 Gr.: à 18.—; 1000 Gr.: à 60.—.

Allein-Herstellung und Versand durch: **Pinastrozon-Laboratorium „Sanitas“ Lenzburg.** 1046

Projektions-Kohlen

Lager von Spezialmarken für Kino.

1008r Gelegenheitskäufe:

Apparate, Transformer, Zubehörden.

Installation ganzer Einrichtungen.

Reparaturen aller Systeme. Eigene Spezialwerkst.

Tadellose Ausführungen. Prima Referenzen.

E. Gutekunst, Ing., **Zürich 5,** Heinrichstr. 80.

N'oubliez pas que

CINEMA-REVUE

se met à la disposition de tous

POUR 52

RENSEIGNER GRATUITEMENT

sur tout ce qui concerne la

CINEMATOGRAPHIE

Bureaux: 118 et 118 bis, Rue d'Assas, PARIS. 36

Fabrikanten!
Verleiher!
Theaterbesitzer!

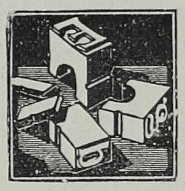

Ihre Drucksachen können Sie nirgends geschmackvoller, preiswerter und pünktlicher erhalten als bei . . . . . .

Karl Graf

Diplom 1. Klasse
Gegründet 1865

Buchdruckerei und Verlag des

„Kinema"
Bülach-Zürich

Telephon Nr. 14

Beschreibungen, Broschüren, Plakate, Zirkulare, Briefbogen, Rechnungen, Formulare, Couverts etc. etc. in Schwarz-, Kopier- und Mehrfarbendruck. Anfragen erbeten.

Projektions-Kohlen

beziehen Sie am vorteilhaftesten

durch

1025

ELECTROCARBON A.-G.

Niederglatt Zürich

FABRIK elektrischer Kohlen

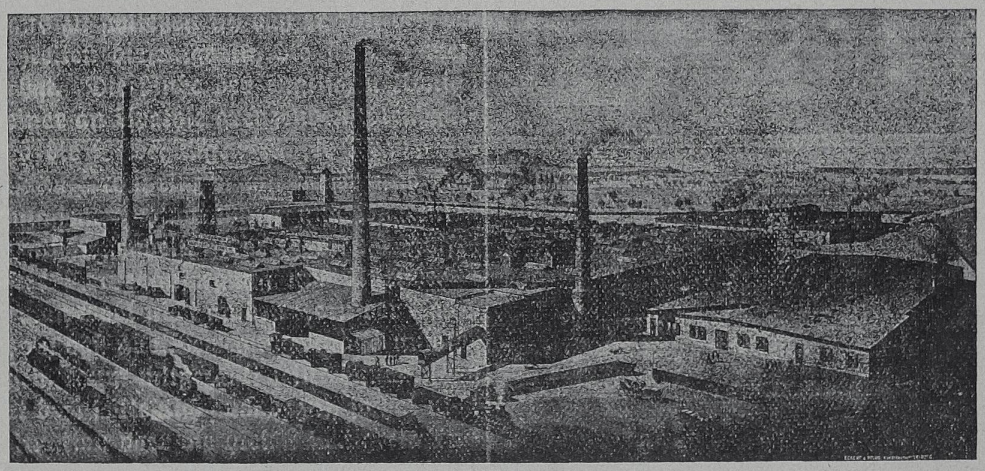

Sie schützen auf diese Weise in Ihrem eigensten Interesse die einheimische Industrie. Versand bis auf weiteres . . . nur gegen Nachnahme . . .