Zeitschrift: Schweizer Film = Film Suisse : offizielles Organ des Schweiz. Lichtspieltheater-Verbandes, deutsche und italienische Schweiz

Herausgeber: Schweizer Film

Band: 7 (1941-1942)

Heft: 97

Werbung

Nutzungsbedingungen

Die ETH-Bibliothek ist die Anbieterin der digitalisierten Zeitschriften auf E-Periodica. Sie besitzt keine Urheberrechte an den Zeitschriften und ist nicht verantwortlich für deren Inhalte. Die Rechte liegen in der Regel bei den Herausgebern beziehungsweise den externen Rechteinhabern. Das Veröffentlichen von Bildern in Print- und Online-Publikationen sowie auf Social Media-Kanälen oder Webseiten ist nur mit vorheriger Genehmigung der Rechteinhaber erlaubt. Mehr erfahren

Conditions d'utilisation

L'ETH Library est le fournisseur des revues numérisées. Elle ne détient aucun droit d'auteur sur les revues et n'est pas responsable de leur contenu. En règle générale, les droits sont détenus par les éditeurs ou les détenteurs de droits externes. La reproduction d'images dans des publications imprimées ou en ligne ainsi que sur des canaux de médias sociaux ou des sites web n'est autorisée qu'avec l'accord préalable des détenteurs des droits. En savoir plus

Terms of use

The ETH Library is the provider of the digitised journals. It does not own any copyrights to the journals and is not responsible for their content. The rights usually lie with the publishers or the external rights holders. Publishing images in print and online publications, as well as on social media channels or websites, is only permitted with the prior consent of the rights holders. Find out more

Download PDF: 27.11.2025

ETH-Bibliothek Zürich, E-Periodica, https://www.e-periodica.ch

Die Maschine
für das
fortschrittliche
Theater

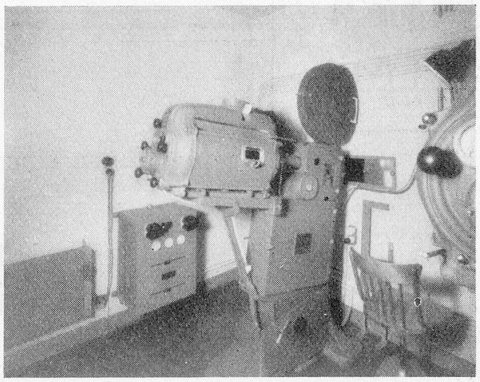

Kabine im Cinéma PALACE, Solothurn

Wir liefern in erstklassiger Qualität:

Komplette Theateranlagen — Original DeVRY Tonfilmverstärker — STRONG Spiegelbogenlampen mit 300 und 356 mm Spiegeldurchmesser, mit vollautomatischem Kohlennachschub, bis 80 Ampère belastbar — Halbtransportable- und Kofferapparaturen mit 1000 und 2100 Watt Lampen

Grösstes Maschinen- und Ersatzteillager der Schweiz!

Alle DeVRY-Theatermaschinen sind mit den lichtstarken DeVRY „BRILLANTE"-Objektiven, mit Doppel-Erregerlampen-System und den unverbiegbaren „ETERNAL"-Stahlspulen ausgestattet.

Die Theatermaschinen werden auf Wunsch mit 1300-Meter-Feuerschutztrommeln geliefert.

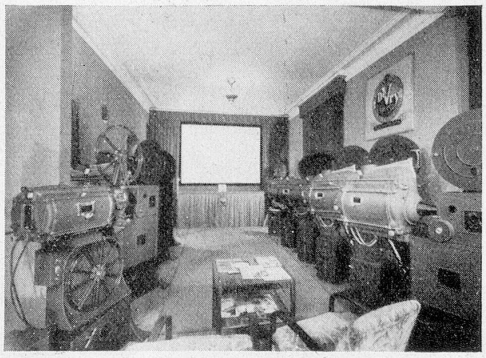

Teilansicht unseres Vorführungsraumes in Zürich

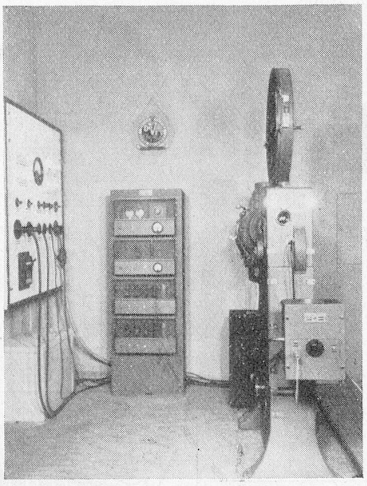

Teilansicht unseres Vorführungsraumes in Zürich

Verlangen Sie Prospekte und Preisofferte

von der Generalvertretung für die Schweiz:

J. H. HORT Zürich 2

Beethovenstrasse 7, beim Kongresshaus

Telephon: 5 39 66 - Telegr.: Kinohort

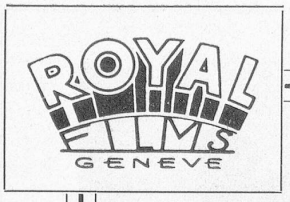

bringt Ihnen einen **Grosserfolg der Saison 1941**

DIE SÜNDERIN

Ein packendes Sittengemälde – Ein spannender Halbweltfilm

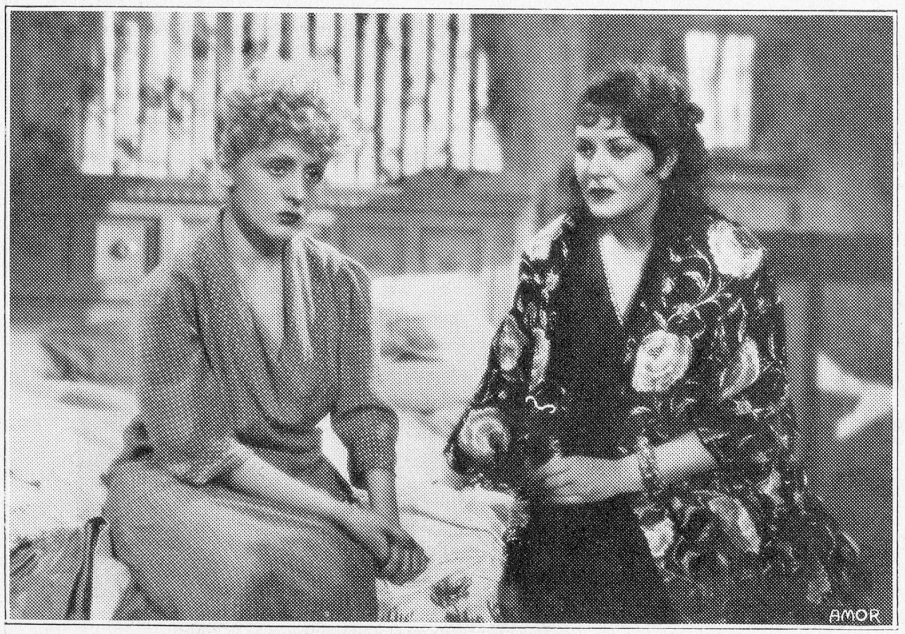

Paola **BARBARA**
Vittorio **DE SICA**
Fosco **GIACHETTI**
Gino **CERVI**
Umberto **MELNATI**
Bella **STARACE SAINATI**
Camillo **PILOTTO**
Giuseppe **PORELLI**
Mario **FERRARI**

production Manenti-Film, Rome

LA PÉCHERESSE

Une femme sur le chemin de la rédemption

Un nouveau succès *distribué par*