

**Zeitschrift:** Unsere Kunstdenkmäler : Mitteilungsblatt für die Mitglieder der Gesellschaft für Schweizerische Kunstgeschichte = Nos monuments d'art et d'histoire : bulletin destiné aux membres de la Société d'Histoire de l'Art en Suisse = I nostri monumenti storici : bollettino per i membri della Società di Storia dell'Arte in Svizzera

**Herausgeber:** Gesellschaft für Schweizerische Kunstgeschichte

**Band:** 30 (1979)

**Heft:** 2

**Vereinsnachrichten:** Stadtführung vom Samstag, den 19. Mai

### **Nutzungsbedingungen**

Die ETH-Bibliothek ist die Anbieterin der digitalisierten Zeitschriften auf E-Periodica. Sie besitzt keine Urheberrechte an den Zeitschriften und ist nicht verantwortlich für deren Inhalte. Die Rechte liegen in der Regel bei den Herausgebern beziehungsweise den externen Rechteinhabern. Das Veröffentlichen von Bildern in Print- und Online-Publikationen sowie auf Social Media-Kanälen oder Webseiten ist nur mit vorheriger Genehmigung der Rechteinhaber erlaubt. [Mehr erfahren](#)

### **Conditions d'utilisation**

L'ETH Library est le fournisseur des revues numérisées. Elle ne détient aucun droit d'auteur sur les revues et n'est pas responsable de leur contenu. En règle générale, les droits sont détenus par les éditeurs ou les détenteurs de droits externes. La reproduction d'images dans des publications imprimées ou en ligne ainsi que sur des canaux de médias sociaux ou des sites web n'est autorisée qu'avec l'accord préalable des détenteurs des droits. [En savoir plus](#)

### **Terms of use**

The ETH Library is the provider of the digitised journals. It does not own any copyrights to the journals and is not responsible for their content. The rights usually lie with the publishers or the external rights holders. Publishing images in print and online publications, as well as on social media channels or websites, is only permitted with the prior consent of the rights holders. [Find out more](#)

**Download PDF:** 12.01.2026

**ETH-Bibliothek Zürich, E-Periodica, <https://www.e-periodica.ch>**

## STADTFÜHRUNGEN VOM SAMSTAG, DEN 19. MAI

### A. ALLGEMEINE THEMEN

#### *A.1 Gruppen, die von der ETH-Terrasse starten*

1. Zürichs prämierte Bauten (mit Bus)  
Prof. Dr. Adolf Max Vogt, ETHZ
2. Das Hochschulviertel – zwischen Rämistrasse und Seilergraben  
Dr. Martin Fröhlich, EKD Bern
3. Archäologie und Kunstgeschichte – Zeugen und Zeugnisse im Haus zum Rech  
Dr. Ulrich Ruoff, Stadtarchäologe, und Dr. Jürg Schneider, Adjunkt des Stadtarchäologen
4. Zürich, die Flussstadt – Zürich, die Seestadt. Der Limmat entlang und mit dem Boot auf den See; mittelalterliche Brückenköpfe und Schiffsländen, Seefrontbauten des 19. Jahrhunderts  
Hanspeter Rebsamen, Leiter des INSA
5. Häuser und ihre Inschriften: Schönberggasse 15 (Johann Jacob Bodmer) – Rechberg – Neumarkt/Rindermarkt (Gottfried Keller) – Spiegelgasse/Napfplatz (Lenin, Büchner) – Obere Zäune – Winkelwiese – Frankengasse (Conrad Gesner) – Oberdorfstrasse (Hans Waldmann, Bäbe Schulthess) – Kirchgasse (Zwingli, Konrad Mure, weiter oben Familie Manesse) – Zwingliplatz (Bullinger) – Münstergasse (Salomon Gessner-Haus, Rüdiger Manesse) – Rathausbrücke – Weinplatz (Paracelsus, Mozart, Goethe usw.) – St. Peterhofstatt (Lavater) – Münzplatz  
Frau Gladys Weigner
6. Plätze, Höfe und Brunnen der Altstadt  
Dr. Emil Landolt, alt Stadtpräsident

#### *A.2 Gruppe, die vom Westeingang der Universität startet*

7. Zürcher Veduten – literarisch (Neumarkt, Spiegelgasse, Grossmünster, Oberdorf, Pfauen)  
Dr. Kaspar Schnetzler

### B. SPEZIELLE THEMEN

#### *B.1 Gruppen, die von der ETH-Terrasse starten*

8. Die Urania-Achse – Jugendstilarchitektur in Zürich: Universität (1914) – Zentralbibliothek (1915) – Rudolf-Mosse-Haus (1914) – Amtshäuser der Städtischen Verwaltung (1903 ff, mit Wanddekor von Augusto Giacometti, 1924) – Uraniastrasse 10/18 (Geschäftshauskomplex, 1899) – Sihlporte – Stauffacher (Jakobskirche, 1901). – Besuch einer kleinen Ausstellung mit Plänen von Gustav Gull im Amtshaus IV (Saal)  
Dr. Hans Martin Gubler, Bearbeiter der Kdm.-Bände Zürich

9. Der Hirschengraben (Neuberg, Rechberg, Pro Helvetia, Haus zum Kiel, Villa Tobler)  
Direktor Luc Boissonnas und Dr. Christoph Eggenberger, Kunsthistoriker
10. Vom Schauspielhaus zur Oper (Schauspielhaus, Heimplatz, Haus zum Kiel, Hohe Promenade, Stadelhoferplatz, Oper)  
Dieter Nievergelt, städtischer Denkmalpfleger
11. Vor und hinter dem Hauptbahnhof (Bahnhofstrasse, Hauptbahnhof, Industriequartier)  
Dr. Werner Stutz, Mitarbeiter des INSA
12. Kirchgasse und Neumarkt (Engelburg, Konstanzerhaus, Helferei, Grossmünster-Kapelle, Neumarkt)  
Daniel Gutscher, cand. phil. I
13. Oberstrass und Unterstrass (Rigiplatz, Kirche Oberstrass, Ottikerstrasse, Beckenhof)  
Dr. Lea und Bruno Carl, Kunsthistoriker
14. Kirche Neumünster, Villa Patumbah, Villa Brandt  
Andreas Jung, Adjunkt städtische Denkmalpflege
15. Vom Niederdorf ins Oberdorf (inkl. Predigerkirche und Grossmünster)  
Frau Sandra Scholl
16. Zürichs Moderne – hervorragende Bauten in Zürich 1945–1978 (mit Bus)  
Rolf Keller, dipl. Architekt BSA/SIA

### *B.2 Gruppen, die vom Lindenhof starten*

17. Das Stadthaus und seine Umgebung  
Stadtpräsident Dr. Sigmund Widmer
18. Zunfthäuser an der Limmat (Saffran, Zimmerleuten, Rüden, Meisen)  
Prof. Dr. Dietrich W. H. Schwarz, Universität Zürich
19. Das Rathaus und seine Umgebung (Wache, Helmhaus, Wasserkirche)  
Dr. Walter Drack, kantonaler Denkmalpfleger
20. Die Marktgassen der Stadt (Marktgasse, Rinder- und Neumarkt)  
Dr. Hugo Hungerbühler, Stadtarchivar, und Roman G. Schönaauer
21. Vom Rathaus zum Paradeplatz (Lindenhof, St. Peter, Neuhaus, Rathaus, Frauenmünster, Zunfthaus zur Meisen, Paradeplatz)  
Christian Renfer, Leiter der Stelle für Bauern- und Dorfkultur des Kantons Bern

### *B.3 Gruppe, die sich bei der Kirche Enge besammelt*

22. Die Enge: Kirche Enge, Belvoir, Villa Wesendonck, Muraltengut  
François Guex, cand. phil. I

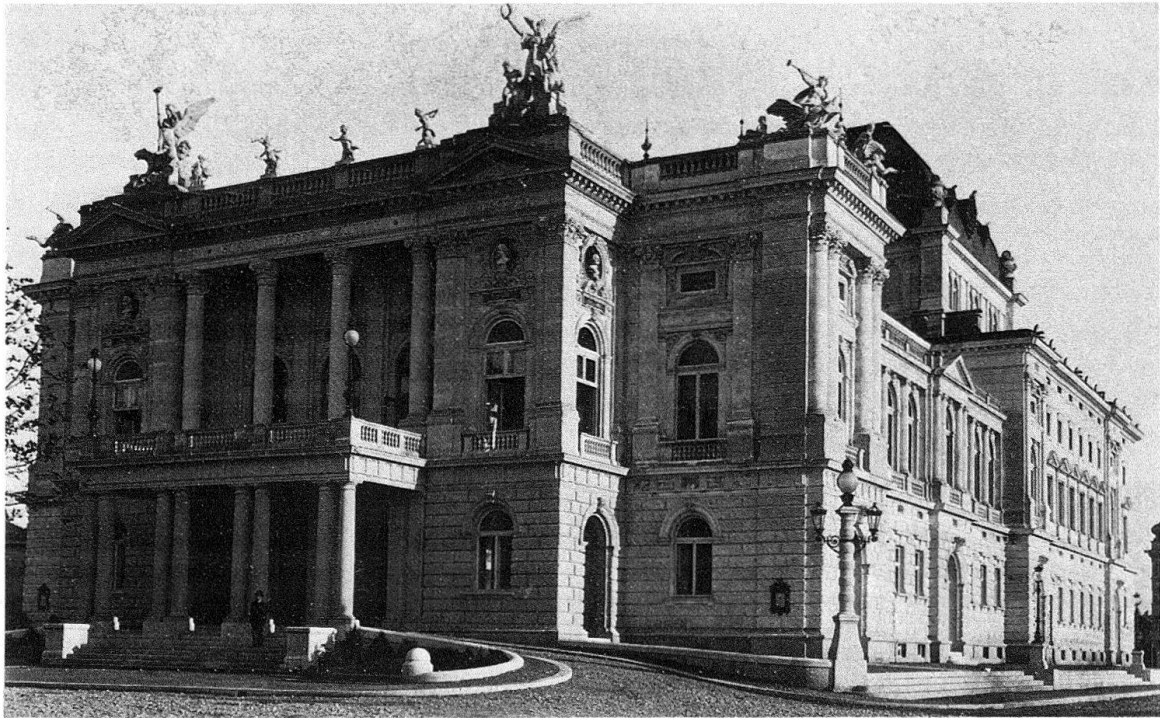

Zürich. Haupteingang zum Opernhaus, 1890 erbaut von Fellner & Helmer, Wien

#### C. MUSEUMSFÜHRUNGEN

Die Gruppen besammeln sich in den einzelnen Museen direkt

- 23. Das Schweizerische Landesmuseum: Zürich im Museum – das Museum in Zürich  
Dr. Jenny Schneider, Vizedirektorin des SLM, Klaus Deuchler, Mitarbeiter am SLM
- 24. Zürichs Wohnmuseum in der Bärengasse  
Dr. Walter Trachsler, Konservator am SLM
- 25. Das Zunfthaus zur Meisen und die Porzellan-Sammlung des Landesmuseums  
PD Dr. Rudolf Schnyder, Konservator am SLM
- 26. Kunsthaus Zürich: Cuno Amiet und die Maler der Brücke  
Spezialisten des Kunsthauses Zürich

#### D. FREMDSPRACHIGE FÜHRUNGEN

- 27. En langue française: Lindenhof, St. Peter, Zunfthaus zur Meisen, Fraumünster, Grossmünster  
PD Dr. Georg Germann, rédacteur Institut Suisse pour l'Etude de l'Art, Zurich
- 28. In lingua italiana: Lindenhof, St. Peter, Zunfthaus zur Meisen, Fraumünster, Grossmünster  
Marinella Bonjour-Karpf, cand. phil. I

*Änderungen vorbehalten!*