Zeitschrift: Jurablätter : Monatsschrift für Heimat- und Volkskunde

Band: 18 (1956)

Heft: 6

Werbung

Nutzungsbedingungen

Die ETH-Bibliothek ist die Anbieterin der digitalisierten Zeitschriften auf E-Periodica. Sie besitzt keine Urheberrechte an den Zeitschriften und ist nicht verantwortlich für deren Inhalte. Die Rechte liegen in der Regel bei den Herausgebern beziehungsweise den externen Rechteinhabern. Das Veröffentlichen von Bildern in Print- und Online-Publikationen sowie auf Social Media-Kanälen oder Webseiten ist nur mit vorheriger Genehmigung der Rechteinhaber erlaubt. Mehr erfahren

Conditions d'utilisation

L'ETH Library est le fournisseur des revues numérisées. Elle ne détient aucun droit d'auteur sur les revues et n'est pas responsable de leur contenu. En règle générale, les droits sont détenus par les éditeurs ou les détenteurs de droits externes. La reproduction d'images dans des publications imprimées ou en ligne ainsi que sur des canaux de médias sociaux ou des sites web n'est autorisée qu'avec l'accord préalable des détenteurs des droits. En savoir plus

Terms of use

The ETH Library is the provider of the digitised journals. It does not own any copyrights to the journals and is not responsible for their content. The rights usually lie with the publishers or the external rights holders. Publishing images in print and online publications, as well as on social media channels or websites, is only permitted with the prior consent of the rights holders. Find out more

Download PDF: 13.12.2025

ETH-Bibliothek Zürich, E-Periodica, https://www.e-periodica.ch

GRENCHEN

die Uhrenstadt mit 16000 Einwohnern

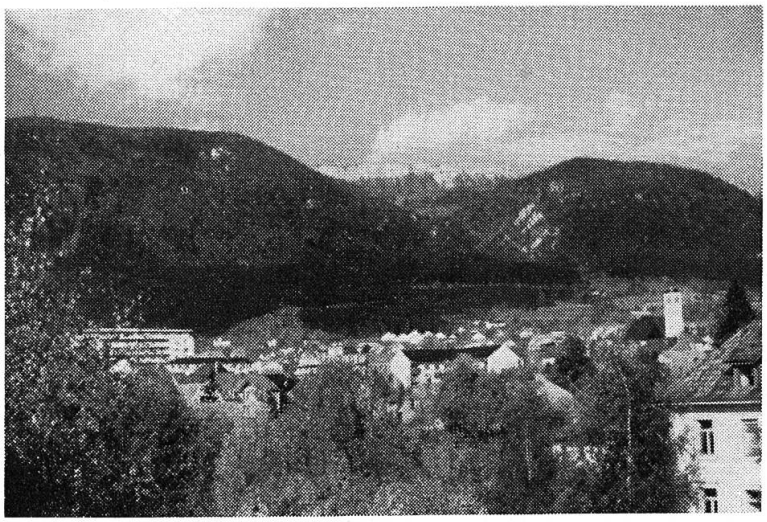

Modernes Parktheater

mit Restaurant und grossen schattigen Anlagen

Zeitgemäss ausgestattetes Gartenschwimmbad

mit ausgedehnten Grünflächen, Sportplätzen und Schifflibach

Regional-Flugplatz Jura

mit Fliegerschule, Motor-, Segel- und Modellflugbetrieb, Passagierflüge, Flugplatzrestaurant

Ausgangspunkt und Endziel lohnender Jurawanderungen

Auf prächtiger Autostrasse mit maximal 10% Steigung zu den gutgeführten Bergwirtschaften Stierenberg, Unter- und Obergrenchenberg und Längschwang

Spazierwege

nach dem Weissenstein und auf den Balmberg, nach Gänsbrunnen, Court und Münster, über den Romontberg nach Biel und über den Montoz ins St. Immertal

Vorzügliche Bahnverbindungen

Basel-Grenchen 65 Minuten,
Olten-Grenchen Süd 40 Min.,
Bern-Grenchen Nord oder Süd 55 Minuten

NIVADA AG. UHRENFABRIK, GRENCHEN

PREISE

in Nickel-Chrom	Fr. 87.—
in Doublé	Fr. 99.—
in Ganzstahl	Fr. 97.—

Mod. 8399. Die **NIVADA-DISCUS** ist ein nach rein geometrischen Grundsätzen entworfenes, extra **FLACHES** Modell, welches dank seiner Einfachheit in der Form als elegantes Prunkstück wirkt und dennoch das **COMPENSAMATIC*** Werk vor Wasser und anderen äussern Einflüssen schützt.

* d. h. Präzision bei jeder Temperatur.

Erhältlich im guten Fachgeschäft.

Nivada
DISCUS

Alles für Musik

nur vom Fachgeschäft

HUG & Co Musikhaus

Stalden 4 SOLOTHURN

-SCHREIBMASCHINEN

schreiben besonders
schöne Briefe
Modelle ab Fr. 245.—

Kyburz
Büromaschinen
SOLOTHURN GRENCHEN

BALLY

Die Qualitätsarbeit

beruht

auf

Tradition

... die Zentralbibliothek
Solothurn

(Tausch-Expl.)

AZ
Derendingen

Dorothea
Meyer-Kannengießer
von Basel, bekannt durch
Meister Holbeins Bildnis von
1525, hatte nicht so leicht zu
wirtschaften wie die heutigen
Baslerinnen; diese haben ihren
CONSUMVEREIN

ACV

Baselbieter
Kirsch
vom ganz guten!
EIGENBRAND
DES VERBANDES LANDW.
GENOSSENSCHAFTEN DER NORDWESTSCHWEIZ
zu beziehen in den guten Geschäften

Zu beziehen
in den Fachgeschäften