**Zeitschrift:** Jurablätter : Monatsschrift für Heimat- und Volkskunde

**Band:** 18 (1956)

**Heft:** 4

**Werbung**

**Nutzungsbedingungen**

Die ETH-Bibliothek ist die Anbieterin der digitalisierten Zeitschriften auf E-Periodica. Sie besitzt keine Urheberrechte an den Zeitschriften und ist nicht verantwortlich für deren Inhalte. Die Rechte liegen in der Regel bei den Herausgebern beziehungsweise den externen Rechteinhabern. Das Veröffentlichen von Bildern in Print- und Online-Publikationen sowie auf Social Media-Kanälen oder Webseiten ist nur mit vorheriger Genehmigung der Rechteinhaber erlaubt. Mehr erfahren

**Conditions d'utilisation**

L'ETH Library est le fournisseur des revues numérisées. Elle ne détient aucun droit d'auteur sur les revues et n'est pas responsable de leur contenu. En règle générale, les droits sont détenus par les éditeurs ou les détenteurs de droits externes. La reproduction d'images dans des publications imprimées ou en ligne ainsi que sur des canaux de médias sociaux ou des sites web n'est autorisée qu'avec l'accord préalable des détenteurs des droits. En savoir plus

**Terms of use**

The ETH Library is the provider of the digitised journals. It does not own any copyrights to the journals and is not responsible for their content. The rights usually lie with the publishers or the external rights holders. Publishing images in print and online publications, as well as on social media channels or websites, is only permitted with the prior consent of the rights holders. Find out more

**Download PDF:** 11.12.2025

**ETH-Bibliothek Zürich, E-Periodica, https://www.e-periodica.ch**

# GRENCHEN

die Uhrenstadt mit 16000 Einwohnern

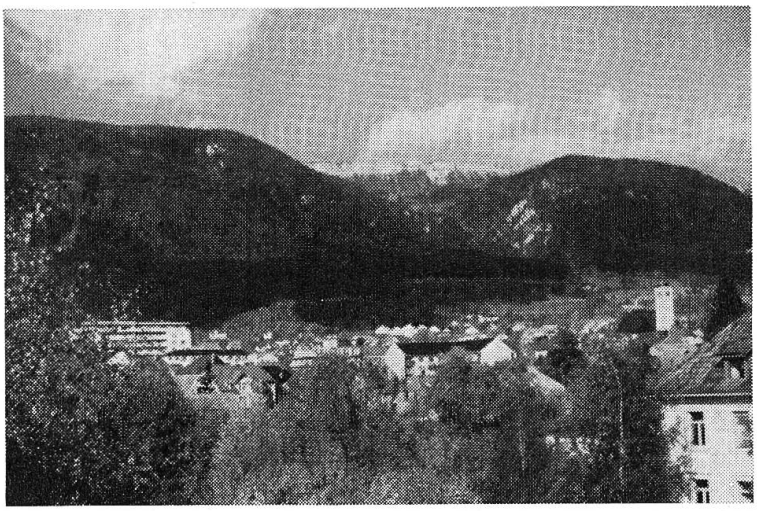

## Modernes Parktheater

mit Restaurant und grossen schattigen Anlagen

## Zeitgemäss ausgestattetes Gartenschwimmbad

mit ausgedehnten Grünflächen, Sportplätzen und Schifflibach

## Ausgangspunkt und Endziel lohnender Jurawanderungen

Auf prächtiger Autostrasse mit maximal 10% Steigung zu den gutgeführten Bergwirtschaften Stierenberg, Unter- und Obergrenchenberg und Längschwang

## Spazierwege

nach dem Weissenstein und auf den Balmberg, nach Gänsbrunnen, Court und Münster, über den Romontberg nach Biel und über den Montoz ins St. Immertal

## Vorzügliche Bahnverbindungen

Basel-Grenchen 65 Minuten,
Olten-Grenchen Süd 40 Min.,
Bern-Grenchen Nord oder Süd 55 Minuten

## Schwarzbuebe-Kirsch und Pflümliwasser

*„Häfelibrand"*

**in Original- und Literflaschen**

Beide Destillate wurden an der HOSPES 1954 mit der Goldmedaille ausgezeichnet.

Wir führen neun verschiedene Spirituosen in den beliebten Portionenfläschli (25 ccm Inhalt)

**Urs Saladin, Distillerie-Weinhandlung, Nuglar (SO)**

# BALLY

**Tradition**

**beruht**

**auf**

**Qualitätsarbeit**

## Einband „Jurablätter"

Wir besorgen fachmännisch das Broschieren ganzer Jahrgänge Ihrer Monatshefte der «Jurablätter» gegen Nachzahlung von Fr. 2.—. Den Abonnenten werden einzelne Nummern, solange Vorrat, durch den Verlag kostenlos ersetzt.

*Verlag Habegger AG Derendingen*

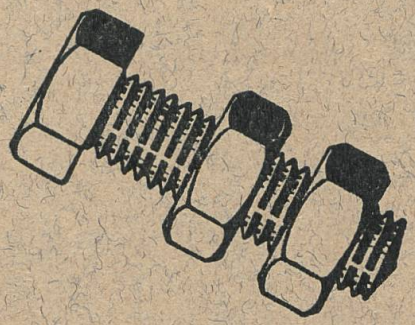

# DELTA CO. AG

Schweiz. Präzisions-Schraubenfabrik und Fassondreherei

**SOLOTHURN**

**-SCHREIBMASCHINEN**

schreiben besonders
schöne Briefe
Modelle ab Fr. 245.—

**Kyburz**
Büromaschinen
SOLOTHURN GRENCHEN

**Zu beziehen**

**in den Fachgeschäften**

## Alles für Musik

nur vom Fachgeschäft

**HUG & Co** Musikhaus

Stalden 4 SOLOTHURN

An die Zentralbibliothek
Solothurn

**AZ**
Derendingen

# NIVADA AG. UHRENFABRIK, GRENCHEN

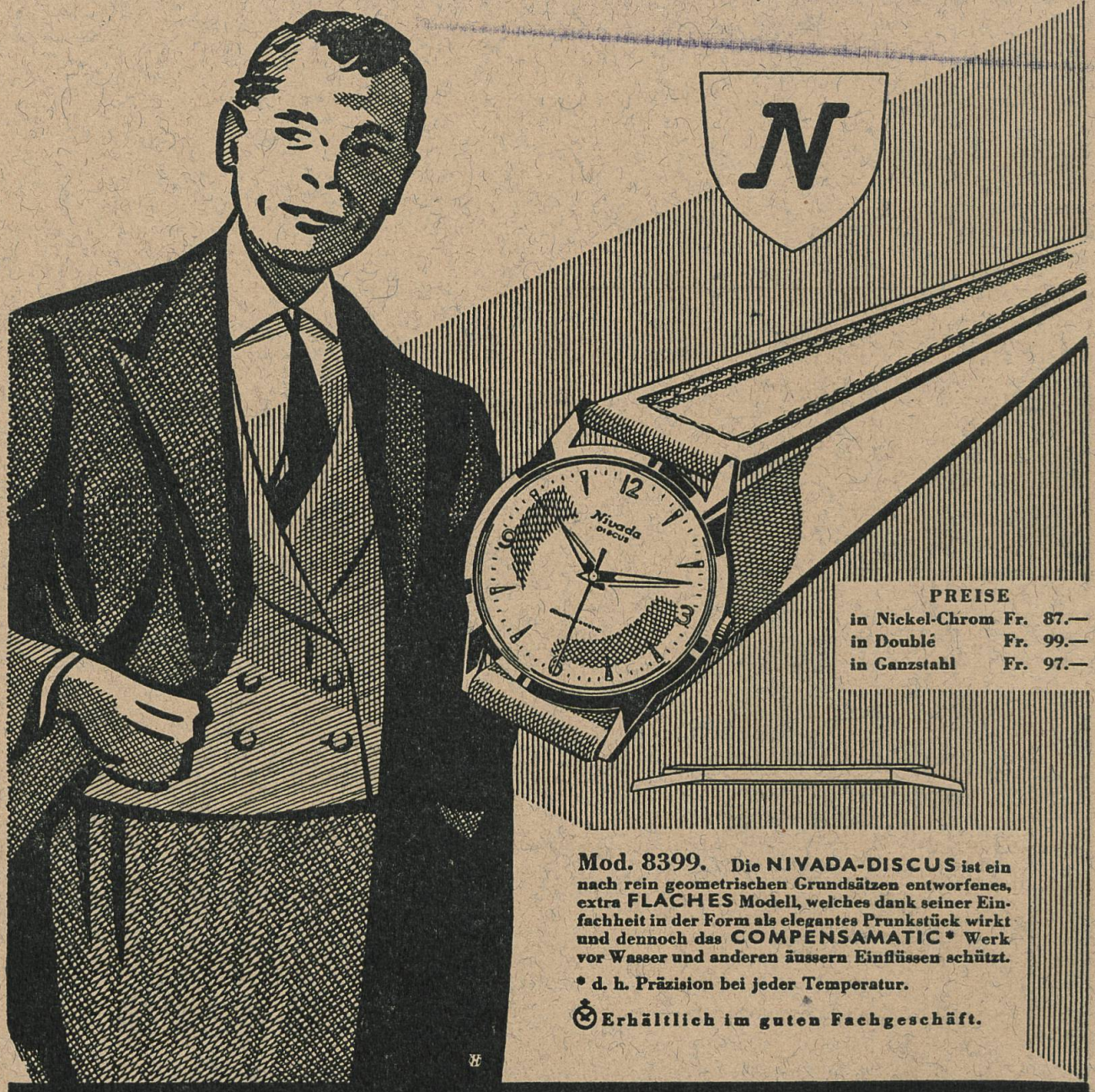


**PREISE**

| | | |
|---|---|---|
| in Nickel-Chrom | Fr. | 87.— |
| in Doublé | Fr. | 99.— |
| in Ganzstahl | Fr. | 97.— |

**Mod. 8399.** Die **NIVADA-DISCUS** ist ein nach rein geometrischen Grundsätzen entworfenes, extra **FLACHES** Modell, welches dank seiner Einfachheit in der Form als elegantes Prunkstück wirkt und dennoch das **COMPENSAMATIC*** Werk vor Wasser und anderen äussern Einflüssen schützt.

* d. h. Präzision bei jeder Temperatur.

Erhältlich im guten Fachgeschäft.

# Nivada
## DISCUS