Zeitschrift: Jahresbericht / Schweizerisches Landesmuseum Zürich

Herausgeber: Schweizerisches Landesmuseum Zürich

Band: 53 (1944)

Titelseiten

Nutzungsbedingungen

Die ETH-Bibliothek ist die Anbieterin der digitalisierten Zeitschriften auf E-Periodica. Sie besitzt keine Urheberrechte an den Zeitschriften und ist nicht verantwortlich für deren Inhalte. Die Rechte liegen in der Regel bei den Herausgebern beziehungsweise den externen Rechteinhabern. Das Veröffentlichen von Bildern in Print- und Online-Publikationen sowie auf Social Media-Kanälen oder Webseiten ist nur mit vorheriger Genehmigung der Rechteinhaber erlaubt. Mehr erfahren

Conditions d'utilisation

L'ETH Library est le fournisseur des revues numérisées. Elle ne détient aucun droit d'auteur sur les revues et n'est pas responsable de leur contenu. En règle générale, les droits sont détenus par les éditeurs ou les détenteurs de droits externes. La reproduction d'images dans des publications imprimées ou en ligne ainsi que sur des canaux de médias sociaux ou des sites web n'est autorisée qu'avec l'accord préalable des détenteurs des droits. En savoir plus

Terms of use

The ETH Library is the provider of the digitised journals. It does not own any copyrights to the journals and is not responsible for their content. The rights usually lie with the publishers or the external rights holders. Publishing images in print and online publications, as well as on social media channels or websites, is only permitted with the prior consent of the rights holders. Find out more

Download PDF: 28.11.2025

ETH-Bibliothek Zürich, E-Periodica, https://www.e-periodica.ch

SCHWEIZERISCHES LANDESMUSEUM
IN ZÜRICH

DREIUNDFÜNFZIGSTER

JAHRESBERICHT
1944

ZÜRICH, VERLAG DES SCHWEIZERISCHEN LANDESMUSEUMS, 1945

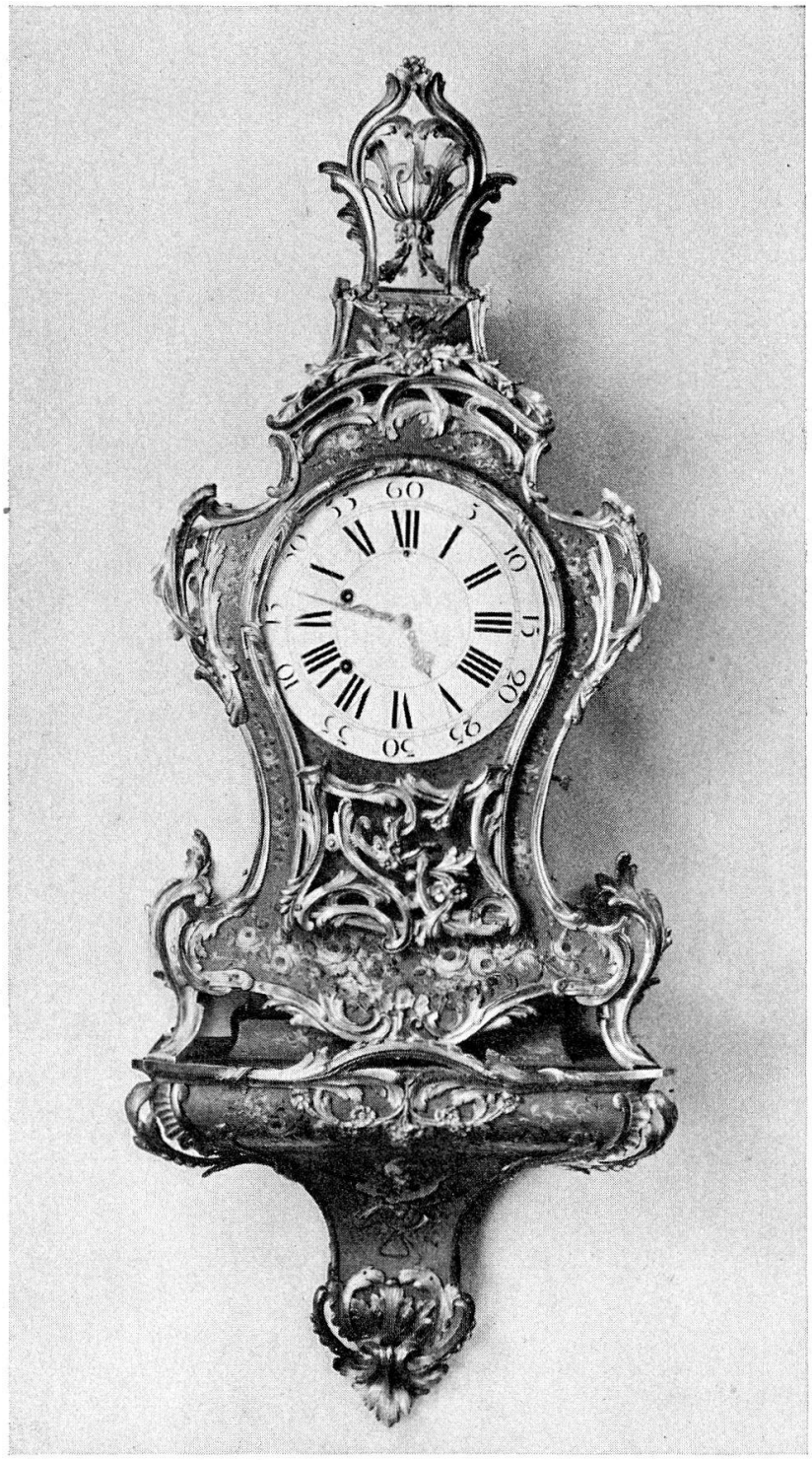

Abb. 1
Neuenburger Wanduhr mit Orgelwerk, 1778. (S. 30)

SCHWEIZERISCHES LANDESMUSEUM
IN ZÜRICH

DREIUNDFÜNFZIGSTER

JAHRESBERICHT
1944

DEM DEPARTEMENT DES INNERN
DER SCHWEIZERISCHEN EIDGENOSSENSCHAFT
ERSTATTET IM NAMEN DER EIDGENÖSSISCHEN
KOMMISSION FÜR DAS LANDESMUSEUM
VON DER DIREKTION

ZÜRICH, VERLAG DES SCHWEIZERISCHEN LANDESMUSEUMS, 1945

EIDGENÖSSISCHE KOMMISSION FÜR DAS LANDESMUSEUM

Dr. *G. Keller,* a. Ständerat, Aarau, Präsident
Dr. *E. Klöti,* Ständerat, a. Stadtpräsident von Zürich, Zürich, Vizepräsident
Dr. *M. Besson,* Bischof von Lausanne, Genf und Freiburg, Freiburg
Prof. *Adrien Bovy,* Direktor des Kantonalen Museums für Kunst und Geschichte, Freiburg
Dr. *L. Merz,* a. Regierungsrat, Bern
Dr. *R. Briner,* Regierungsrat, Zürich
Dr. *H. Schneider,* Basel

Sekretär: Vizedirektor Dr. *K. Frei*

DIREKTION DES SCHWEIZERISCHEN LANDESMUSEUMS

Dr. *F. Gysin,* Direktor
Dr. *K. Frei,* Vizedirektor

Konservatoren:
Dr. *E. A. Gessler* Dr. *E. Vogt*
Dr. *D. W. H. Schwarz*

I. TEIL

GESCHÄFTSBERICHT