Objekttyp: **Appendix**

Zeitschrift: **Jahresbericht der Geographischen Gesellschaft von Bern**

Band (Jahr): **18 (1900-1902)**

PDF erstellt am: **26.05.2024**

Nutzungsbedingungen

Die ETH-Bibliothek ist Anbieterin der digitalisierten Zeitschriften. Sie besitzt keine Urheberrechte an den Inhalten der Zeitschriften. Die Rechte liegen in der Regel bei den Herausgebern.
Die auf der Plattform e-periodica veröffentlichten Dokumente stehen für nicht-kommerzielle Zwecke in Lehre und Forschung sowie für die private Nutzung frei zur Verfügung. Einzelne Dateien oder Ausdrucke aus diesem Angebot können zusammen mit diesen Nutzungsbedingungen und den korrekten Herkunftsbezeichnungen weitergegeben werden.
Das Veröffentlichen von Bildern in Print- und Online-Publikationen ist nur mit vorheriger Genehmigung der Rechteinhaber erlaubt. Die systematische Speicherung von Teilen des elektronischen Angebots auf anderen Servern bedarf ebenfalls des schriftlichen Einverständnisses der Rechteinhaber.

Haftungsausschluss

Alle Angaben erfolgen ohne Gewähr für Vollständigkeit oder Richtigkeit. Es wird keine Haftung übernommen für Schäden durch die Verwendung von Informationen aus diesem Online-Angebot oder durch das Fehlen von Informationen. Dies gilt auch für Inhalte Dritter, die über dieses Angebot zugänglich sind.

Ein Dienst der *ETH-Bibliothek*
ETH Zürich, Rämistrasse 101, 8092 Zürich, Schweiz, www.library.ethz.ch

http://www.e-periodica.ch

Tabelle A. **Jura und Mittelland.**

Nr.	Gruppennamen	Tiefster Punkt m	Höchster Punkt m	Mittlere Höhe m	Volumen km³	Gesamtareal km²	Areal (km²) oberhalb der Isohypse (m) >400	>600	>800	>1000	>1200	>1400	>1600	Areal (km²) zwischen den Isohypsen (m) 200 bis 400	400 bis 600	600 bis 800	800 bis 1000	1000 bis 1200	1200 bis 1400	1400 bis 1600	1600 bis 1800
	Jura																				
1	Les Bouchoux	360	1105	752	55.5	73.8	72.0	58.4	34.7	1.9	—	—	—	1.8	13.6	23.7	32.8	1.9	—	—	—
2	Mijoux, Semine	480	1455	1093	215.9	197.5	—	190.2	167.2	128.7	35.2	1.4	—	—	7.3	23.0	38.5	93.5	33.8	1.4	—
3	Crêt de la Neige	310	1723	987	205.6	208.3	204.5	170.3	127.9	94.6	60.3	28.2	2.4	3.8	34.2	42.4	33.3	34.3	32.1	25.8	2.4
4	La Dôle	490	1680	1033	105.6	102.2	—	91.0	71.2	60.1	42.8	8.7	0.6	—	11.2	19.8	11.1	17.3	34.1	8.1	0.6
5	La Serra	410	1498	1055	199.8	189.4	—	183.9	169.4	115.6	45.7	2.5	—	—	5.5	14.5	53.8	69.9	43.2	2.5	—
6	St-Laurent, St-Claude	390	1112	840	272.2	324.0	323.3	296.5	240.6	30.5	—	—	—	0.7	26.8	55.9	210.1	30.5	—	—	—
7	Pont du Navoy	470	870	662	109.5	165.4	—	116.7	15.2	—	—	—	—	—	48.7	101.5	15.2	—	—	—	—
8	Clairvaux	530	920	680	70.9	104.2	—	75.0	7.0	—	—	—	—	—	29.2	68.0	7.0	—	—	—	—
9	Mont Noir	780	1252	994	139.5	140.3	—	—	132.6	70.2	3.4	—	—	—	—	7.7	62.4	66.8	3.4	—	—
10	Mont Risoux	770	1454	1159	362.3	312.6	—	—	310.3	272.0	108.9	1.8	—	—	—	2.3	38.3	163.1	107.1	1.8	—
11	Dent de Vaulion, Mont Tendre	650	1683	1140	214.7	188.3	—	—	171.2	135.1	79.0	26.1	1.5	—	—	17.1	36.1	56.1	52.9	24.6	1.5
12	Col du Marchairuz	730	1552	1201	192.5	160.3	—	—	154.7	136.0	92.2	21.1	—	—	—	5.6	18.7	43.8	71.1	21.1	—
13	Aiguilles de Baulmes	570	1591	1057	219.4	207.6	—	206.7	194.7	160.1	38.0	1.8	—	—	0.9	12.0	34.6	122.1	36.2	1.8	—
14	Lac de St-Point	740	1220	993	290.5	292.5	—	—	290.6	120.6	1.1	—	—	—	—	1.9	170.0	119.5	1.1	—	—
15	Levier, Nozeroy	410	1020	814	643.7	790.8	—	761.0	414.1	1.5	—	—	—	—	29.8	346.9	412.6	1.5	—	—	—
16	Arbois, Salins	290	770	620	254.0	409.6	367.4	170.9	—	—	—	—	—	42.2	196.5	170.9	—	—	—	—	—
17	Chasseron	430	1611	1021	211.1	206.8	—	185.7	147.5	118.5	71.6	10.5	0.1	—	21.1	38.2	29.0	46.9	61.1	10.4	0.1
18	Montagne du Larmont	730	1326	1054	351.1	333.1	—	—	311.1	223.6	18.8	—	—	—	—	22.0	87.5	204.8	18.8	—	—
19	Monbenoit, Morteau	410	1140	803	335.3	417.6	—	340.5	253.6	36.4	—	—	—	—	77.1	86.9	217.2	36.4	—	—	—
20	Amancey	260	750	479	150.2	313.6	233.2	50.8	—	—	—	—	—	80.4	182.4	50.8	—	—	—	—	—
21	Boussières, Besançon	230	830	363	154.5	425.7	97.0	6.3	0.7	—	—	—	—	328.7	90.7	5.6	0.7	—	—	—	—
22	Baume les Dames, Marchaux	230	610	370	117.1	316.4	79.4	0.6	—	—	—	—	—	237.0	78.8	0.6	—	—	—	—	—
23	Vercel	310	750	559	260.7	466.3	442.6	172.5	—	—	—	—	—	23.7	270.1	172.5	—	—	—	—	—
24	Montagnes du Lomont	250	835	579	368.6	636.7	573.4	296.0	13.1	—	—	—	—	63.3	277.4	282.9	13.1	—	—	—	—
25	La Chaux-de-Fonds	380	1052	882	387.8	439.7	439.0	414.4	353.3	65.1	—	—	—	0.7	24.6	61.1	288.2	65.1	—	—	—
26	Tête de Ran	430	1425	1019	259.1	254.3	—	241.8	198.0	156.6	43.1	0.8	—	—	12.5	43.8	41.4	113.5	42.3	0.8	—
27	Chasseral	430	1610	942	248.0	263.3	—	228.1	172.6	102.3	45.0	9.3	0.5	—	35.2	55.5	70.3	57.3	35.7	8.8	0.5
28	Franches Montagnes	450	1275	975	321.0	329.2	—	317.3	272.8	163.1	10.5	—	—	—	11.9	44.5	109.7	152.6	10.5	—	—
29	Tête du Lomont	350	833	624	214.0	342.9	334.8	201.3	50.1	—	—	—	—	8.1	133.5	151.2	50.1	—	—	—	—
30	Monto, Weissenstein	500	1415	869	212.6	244.7	—	207.6	133.2	75.0	22.7	0.5	—	—	37.1	74.4	58.2	52.3	22.2	0.5	—
31	Blauenberg	300	836	546	193.4	354.2	333.6	143.1	20.8	—	—	—	—	20.6	190.5	122.3	20.8	—	—	—	—
32	Hohe Winde, Raimeux	350	1305	730	297.5	407.5	389.9	290.5	122.3	44.7	3.7	—	—	17.6	99.4	168.2	77.6	41.0	3.7	—	—
33	Bölchen, Wisenberg	340	1126	642	159.6	248.6	237.8	142.9	34.8	0.9	—	—	—	10.8	94.9	108.1	33.9	0.9	—	—	—
34	Liestal, Brugg	250	752	463	298.7	645.2	423.6	60.5	—	—	—	—	—	221.6	363.1	60.5	—	—	—	—	—
35	Habsburg, Wildegg	360	615	438	28.8	65.8	38.1	0.5	—	—	—	—	—	27.7	37.6	0.5	—	—	—	—	—
36	Koblenz, Dielsdorf	320	658	403	84.2	209.0	149.0	9.9	—	—	—	—	—	60.0	139.1	9.9	—	—	—	—	—
37	Neunkirch, Rafz	320	662	473	115.9	245.0	188.4	12.3	—	—	—	—	—	56.6	176.1	12.3	—	—	—	—	—
38	Born, Aarburg	380	720	450	25.3	56.2	47.4	5.2	—	—	—	—	—	8.8	42.2	5.2	—	—	—	—	—
39	Mont Moron, Moutier	430	1340	899	169.4	188.4	—	146.9	96.4	34.5	3.4	—	—	—	41.5	50.5	61.9	31.1	3.4	—	—
40	Lägern	340	863	520	33.9	65.1	61.0	11.1	0.9	—	—	—	—	4.1	49.9	10.2	0.9	—	—	—	—
	Mittelland																				
41	Ferney, Genf	330	550	453	87.1	192.2	161.4	—	—	—	—	—	—	36.8	161.4	—	—	—	—	—	—
42	Nyon, Divonne	375	720	495	57.8	116.7	102.6	5.0	—	—	—	—	—	14.1	97.6	5.0	—	—	—	—	—
43	La Côte	375	850	586	67.1	114.4	105.1	56.7	10.0	—	—	—	—	9.3	48.4	46.7	10.0	—	—	—	—
44	Morges, Apples	375	670	568	140.1	246.7	235.5	105.9	—	—	—	—	—	11.2	129.6	105.9	—	—	—	—	—
45	Mont Jorat, Lavaux	375	1020	679	270.4	398.2	383.0	289.2	76.3	9.6	—	—	—	15.2	93.8	212.9	66.7	9.6	—	—	—
46	Samsales, Oron la Ville	640	950	826	92.3	111.8	—	—	73.6	—	—	—	—	—	—	38.2	73.6	—	—	—	—

Tabelle A. **Jura und Mittelland.**

Nr.	Gruppennamen	Tiefster Punkt m	Höchster Punkt m	Mittlere Höhe m	Volumen km³	Gesamtareal km²	Areal (km²) oberhalb der Isohypse (m) >400	>600	>800	>1000	>1200	>1400	>1600	Areal (km²) zwischen den Isohypsen (m) 200 bis 400	400 bis 600	600 bis 800	800 bis 1000	1000 bis 1200	1200 bis 1400	1400 bis 1600	1600 bis 1800
47	Mont Gibloux	550	1212	808	122.2	151.3	=	148.3	70.1	10.1	0.2	—	—	—	3.0	78.2	60.0	9.9	0.2	—	—
48	Ueberstorf, Tafers	490	1020	691	176.3	255.1	=	213.2	54.5	1.8	—	—	—	—	41.9	158.7	52.7	1.8	—	—	—
49	Belp, Guggisberg	540	1018	728	231.8	318.4	=	222.2	103.3	14.1	—	—	—	—	96.2	118.9	89.2	14.1	—	—	—
50	Orbe, Grandson	432	720	615	189.8	308.6	=	76.7	—	—	—	—	—	—	231.9	76.7	—	—	—	—	—
51	Mont Vully	432	657	503	64.1	127.4	=	0.9	—	—	—	—	—	—	126.5	0.9	—	—	—	—	—
52	Colombier	432	520	461	6.4	13.9	=	—	—	—	—	—	—	—	13.9	—	—	—	—	—	—
53	Erlach, Nidau	432	610	459	136.2	296.8	=	0.5	—	—	—	—	—	—	296.3	0.5	—	—	—	—	—
54	Neuenegg	470	650	579	50.8	87.8	=	36.3	—	—	—	—	—	—	51.5	36.3	—	—	—	—	—
55	Bantiger	540	1110	691	229 8	332.5	=	236.8	65.9	1.6	—	—	—	—	95.7	170.9	64.3	1.6	—	—	—
56	Oberdiesbach, Eggiwil	540	1205	859	151.4	176.3	=	163.4	120.1	33.4	0.8	—	—	—	12.9	43.3	86.7	32.6	0.8	—	—
57	Langnau, Schangnau	680	1405	954	87.0	91.2	=	=	75.0	33.4	5.9	0.3	—	—	—	16.2	41.6	27.5	5.6	0.3	—
58	Napf	530	1411	856	420.5	491.2	=	441.5	304.3	108.8	14.7	0.5	—	—	49.7	137.2	195.5	94.1	14.2	0.5	—
59	Langenthal, Roggwil	430	750	561	126 8	226.0	=	82.5	—	—	—	—	—	—	143.5	82.5	—	—	—	—	—
60	Burgdorf	470	850	624	137.4	220.2	=	131.7	8.2	—	—	—	—	—	88.5	123.5	8.2	—	—	—	—
61	Wangen, Utzenstorf	420	530	444	85.6	192.9	=	—	—	—	—	—	—	—	192.9	—	—	—	—	—	—
62	Jegenstorf, Fraubrunnen	470	630	518	82.9	160.1	=	1.3	—	—	—	—	—	—	158.8	1.3	—	—	—	—	—
63	Aarberg, Münchenbuchsee	450	820	591	79.5	134.6	=	56.5	1.4	—	—	—	—	—	78.1	55.1	1.4	—	—	—	—
64	Grosswangen, Ruswil	437	1010	618	139.9	226.4	=	109.6	13.4	0.5	—	—	—	—	116.8	96.2	12.9	0.5	—	—	—
65	Zofingen, Reiden	410	750	514	73.4	142.8	=	34.8	—	—	—	—	—	—	108.0	34.8	—	—	—	—	—
66	Kulm, Reinach	380	850	561	139.1	247.9	247.3	85.6	3.3	—	—	—	—	0.6	161.7	82.3	3.3	—	—	—	—
67	Münster, Sempach	466	810	550	76.1	138.4	=	58.4	0.8	—	—	—	—	—	80.0	57.6	0.8	—	—	—	—
68	Lindenberg	355	869	534	199.8	374.2	338.9	69.5	9.6	—	—	—	—	—	35.3	269.4	59.9	9.6	—	—	—
69	Uetliberg	390	873	546	231.0	423.1	397.8	123.6	7.2	—	—	—	—	25.3	274.2	116.4	7.2	—	—	—	—
70	Pfannenstiel, Zürich	409	853	526	187.8	357.1	=	48.9	1.9	—	—	—	—	—	308.2	47.0	1.9	—	—	—	—
71	Bülach, Kloten	350	630	498	74.3	149.1	146.3	8.0	—	—	—	—	—	2.8	138.3	8.0	—	—	—	—	—
72	Oerlikon	390	630	460	43.2	94.0	89.1	1.0	—	—	—	—	—	4.9	88.1	1.0	—	—	—	—	—
73	Irchel	340	681	448	104.5	233.2	158.5	5.2	—	—	—	—	—	74.7	153.3	5.2	—	—	—	—	—
74	Kohlfirst	345	654	502	130.9	260.7	219.2	10.9	—	—	—	—	—	41.5	208.3	10.9	—	—	—	—	—
75	Ramsen, Stein	395	610	519	95.8	184.5	174.9	15.5	—	—	—	—	—	9.6	159.4	15.5	—	—	—	—	—
76	Weinfelden, Kreuzlingen	397	720	488	142.4	291.8	286.6	20.6	—	—	—	—	—	5.2	266.0	20.6	—	—	—	—	—
77	Nollen	390	737	524	140.0	267.2	256.8	51.8	—	—	—	—	—	10.4	205.0	51.8	—	—	—	—	—
78	Hörnli, Alt-Toggenburg	450	1136	685	284.6	415.5	=	299.4	58.3	2.4	—	—	—	—	116.1	241.1	55.9	2.4	—	—	—
79	Kreuzegg, Schnebelhorn	420	1317	779	163.3	209.6	=	160.2	95.9	30.8	2.6	—	—	—	49.4	64.3	65.1	28.2	2.6	—	—
80	Degersheim, Neu-Toggenburg	580	1106	755	145.3	192.4	=	164.9	73.3	5.5	—	—	—	—	27.5	91.6	67.8	5.5	—	—	—
81	St. Gallen	500	900	655	111.0	169.4	=	114.8	11.5	—	—	—	—	—	54.6	103.3	11.5	—	—	—	—
82	Sulgen, Arbon	397	610	492	64.9	131.9	130.9	1.0	—	—	—	—	—	1.0	129.9	1.0	—	—	—	—	—
83	Ruines des Allinges	375	730	501	131.4	262.2	236.0	24.1	—	—	—	—	—	26.2	211.9	24.1	—	—	—	—	—
84	Vuissens, Moudon	430	812	642	155.6	242.4	=	157.0	8.6	—	—	—	—	—	85.4	148.4	8.6	—	—	—	—
85	Bucheggberg	430	669	494	92.2	186.6	=	10.2	—	—	—	—	—	—	176.4	10.2	—	—	—	—	—
86	Aarau, Schönenwerd	370	520	428	22.1	51.6	32.4	—	—	—	—	—	—	19.2	32.4	—	—	—	—	—	—
87	Oensingen, Aarwangen	420	510	454	35.5	78.1	=	—	—	—	—	—	—	—	78.1	—	—	—	—	—	—
88	Murten, Rue	450	840	612	267.0	436.3	=	233.2	3.4	—	—	—	—	—	203.1	230.8	3.4	—	—	—	—
89	Heitersberg	380	792	500	35.3	70.6	54.8	13.0	—	—	—	—	—	15.8	41.8	13.0	—	—	—	—	—

Tabelle B. **Alpen und Poebene.**

Nr.	Gruppennamen	Tiefster Punkt m	Höchster Punkt m	Mittlere Höhe m	Volumen km³	Gesamtareal km²	Areal (km²) oberhalb der Isohypse (m) >200	>600	>1000	>1400	>1800	>2200	>2600	>3000	>3400	>3800	>4200	>4600	Areal (km²) zwischen den Isohypsen (m) −200 bis +200	200 bis 600	600 bis 1000	1000 bis 1400	1400 bis 1800	1800 bis 2200	2200 bis 2600	2600 bis 3000	3000 bis 3400	3400 bis 3800	3800 bis 4200	4200 bis 4600	4600 bis 5000
	Alpen																														
90	Evian	375	1508	829	93.6	112.9	—	80.4	18.6	1.9	—	—	—	—	—	—	—	—	—	32.5	61.8	16.7	1.9	—	—	—	—	—	—	—	—
91	Les Voirons	400	1486	834	186.5	223.6	—	155.6	62.1	2.5	—	—	—	—	—	—	—	—	—	68.0	93.5	59.6	2.5	—	—	—	—	—	—	—	—
92	Roc d'Enfer, Le Môle	440	2240	1093	468.1	428.3	—	379.8	221.5	94.5	9.5	1.0	—	—	—	—	—	—	—	48.5	158.3	127.0	85.0	8.5	1.0	—	—	—	—	—	—
93	Les Cornettes, Dent d'Oche	375	2437	1350	260.1	192.7	—	176.4	136.8	75.5	18.7	1.4	—	—	—	—	—	—	—	16.3	39.6	61.3	56.8	17.3	1.4	—	—	—	—	—	—
94	C. de Vernaz, Monthey	380	2000	1144	123.7	108.1	—	76.5	63.6	41.5	6.7	—	—	—	—	—	—	—	—	31.6	12.9	22.1	34.8	6.7	—	—	—	—	—	—	—
95	Pte de Grange, Hautforts	650	2483	1536	527.2	213.0	—	—	199.7	135.1	48.0	3.3	—	—	—	—	—	—	—	—	13.3	64.6	87.1	44.7	3.3	—	—	—	—	—	—
96	Samoëns, Morzine	750	2105	1251	110.0	87.9	—	—	65.9	30.5	3.2	—	—	—	—	—	—	—	—	—	22.0	35.4	27.3	3.2	—	—	—	—	—	—	—
97	Dent du Midi, Tour Sallière	390	3260	1715	833.8	486.2	—	464.1	427.5	340.9	235.4	96.7	22.5	2.5	—	—	—	—	—	22.1	36.6	86.6	105.5	138.7	74.2	20.0	2.5	—	—	—	—
98	Aigle Verte, Aigle d'Argentière	460	4127	2187	792.1	362.2	—	354.7	336.2	300.1	241.2	175.1	116.7	64.7	18.2	2.3	—	—	—	7.5	18.5	36.1	58.9	66.1	58.4	52.0	46.5	15.9	2.3	—	—
99	Mont Berio Blanc	1260	3259	2076	242.5	116.8	—	—	—	108.6	86.2	46.5	9.9	1.4	—	—	—	—	—	—	—	8.2	22.4	39.7	36.6	8.5	1.4	—	—	—	—
100	Mont Blanc	580	4810	2333	302.8	344.1	—	343.8	331.2	289.2	237.4	184.2	128.6	83.6	45.0	15.4	5.4	0.8	—	0.3	12.6	42.0	51.8	53.2	55.6	45.0	38.6	29.6	10.0	4.6	0.8
101	du Pt. St-Bernard	760	2805	1740	90.8	52.2	—	—	47.9	37.2	21.0	8.1	1.6	—	—	—	—	—	—	—	4.3	10.7	16.2	12.9	6.5	1.6	—	—	—	—	—
102	Gde Rochère, Gd Golliaz	570	3302	1958	691.8	353.3	—	346.6	319.1	281.6	226.3	140.9	41.0	4.8	—	—	—	—	—	6.7	27.5	37.5	55.3	85.4	99.9	36.2	4.8	—	—	—	—
103	Gd Combin, Mont Vélan	720	4317	2202	174.7	434.5	—	—	424.2	393.3	334.2	249.0	139.0	52.5	18.4	2.3	0.3	—	—	—	10.3	30.9	59.1	84.3	110.9	86.5	34.1	16.1	2.0	0.3	—
104	Mont Blanc de Cheillon	980	3871	2683	763.6	284.6	—	—	284.0	281.2	265.0	234.7	177.1	91.1	13.0	0.3	—	—	—	—	0.6	2.8	16.2	30.3	57.6	86.0	78.1	12.7	0.3	—	—
105	Rosablanche, Mont Fort	470	3480	1831	856.9	468.0	—	424.9	374.3	327.8	257.5	181.9	94.6	26.3	1.9	—	—	—	—	43.1	50.6	46.5	70.3	75.6	87.3	68.3	24.4	1.9	—	—	—
106	Muveran, Dent de Morcles	380	3961	1486	410.7	276.4	—	224.5	192.3	152.1	101.6	47.9	7.0	0.1	—	—	—	—	—	51.9	32.2	40.2	50.5	53.7	40.9	6.9	0.1	—	—	—	—
107	Rochers de Naye	375	2334	1206	366.9	304.2	—	239.9	199.8	117.5	22.9	0.3	—	—	—	—	—	—	—	64.3	40.1	82.3	94.6	22.6	0.3	—	—	—	—	—	—
108	Charmey	880	1910	1369	65.8	48.1	—	—	41.3	23.2	4.2	—	—	—	—	—	—	—	—	—	6.8	18.1	19.0	4.2	—	—	—	—	—	—	—
109	Dent de Lys	580	2017	1070	273.0	255.1	—	239.3	135.2	40.1	2.1	—	—	—	—	—	—	—	—	15.8	104.1	95.1	38.0	2.1	—	—	—	—	—	—	—
110	La Berra	630	1723	1182	161.8	136.9	—	—	91.8	24.3	—	—	—	—	—	—	—	—	—	—	45.1	67.5	24.3	—	—	—	—	—	—	—	—
111	Vanil Noir, Dent de Brenleire	670	2395	1399	418.3	299.0	—	—	255.9	153.7	32.8	1.1	—	—	—	—	—	—	—	—	43.1	102.2	120.9	31.7	1.1	—	—	—	—	—	—
112	Tornettaz, Gummfluh	860	2543	1597	285.5	178.8	—	—	172.7	123.8	47.4	5.9	—	—	—	—	—	—	—	—	6.1	48.9	76.4	41.5	5.9	—	—	—	—	—	—
113	Diablerets, Oldenhorn	440	3222	1838	296.7	161.4	—	150.6	143.0	122.2	82.1	47.5	16.2	2.2	—	—	—	—	—	10.8	7.6	20.8	40.1	34.6	31.3	14.0	2.2	—	—	—	—
114	Wildhorn	440	3264	1796	404.5	225.2	—	209.3	188.0	160.5	117.2	71.5	23.8	1.4	—	—	—	—	—	15.9	21.3	27.5	43.3	45.7	47.7	22.4	1.4	—	—	—	—
115	Gifferhorn	960	2546	1533	208.6	136.1	—	—	133.5	85.4	28.4	2.1	—	—	—	—	—	—	—	—	2.6	48.1	57.0	26.3	2.1	—	—	—	—	—	—
116	Stockhorn, Kaiseregg	580	2194	1355	311.5	229.9	—	229.7	184.1	111.6	31.2	—	—	—	—	—	—	—	—	0.2	45.6	72.5	80.4	31.2	—	—	—	—	—	—	—
117	Pfeife	600	1657	1197	98.0	81.9	—	—	62.1	19.4	—	—	—	—	—	—	—	—	—	—	19.8	42.7	19.4	—	—	—	—	—	—	—	—
118	Thun	560	820	675	35.5	52.6	—	31.0	—	—	—	—	—	—	—	—	—	—	—	21.6	31.0	—	—	—	—	—	—	—	—	—	—
119	Albristhorn, Männlifluh	580	2766	1526	598.8	392.4	—	392.1	336.8	237.2	109.5	18.3	0.9	—	—	—	—	—	—	0.3	55.3	105.3	122.0	91.2	17.4	0.9	—	—	—	—	—
120	Frutigen, Kandersteg	760	2220	1433	73.2	51.1	—	—	42.4	26.9	12.3	2.1	—	—	—	—	—	—	—	—	8.7	15.5	14.6	10.2	2.1	—	—	—	—	—	—
121	Wildstrubel	460	3253	1853	576.8	311.3	—	291.2	267.6	226.2	169.6	110.7	42.9	4.7	—	—	—	—	—	20.1	23.6	41.4	56.6	58.9	67.8	38.2	4.7	—	—	—	—
122	Balmhorn, Blümlisalp	630	3779	2293	747.3	325.9	—	—	313.4	294.6	245.0	181.1	97.6	29.6	5.4	—	—	—	—	—	12.5	18.8	49.6	63.9	83.5	68.0	24.2	5.4	—	—	—
123	Schilthorn	560	2974	1567	480.0	306.3	—	286.5	231.3	174.4	105.9	49.9	10.6	—	—	—	—	—	—	19.8	55.2	56.9	68.5	56.0	39.3	10.6	—	—	—	—	—
124	Hohgant, Gemmenalphorn	550	2210	1195	294.3	246.3	—	235.1	157.5	71.4	11.7	0.1	—	—	—	—	—	—	—	11.2	77.6	86.1	59.7	11.6	0.1	—	—	—	—	—	—
125	Schrattenfluh	740	2092	1235	141.2	114.3	—	—	85.0	30.3	5.8	—	—	—	—	—	—	—	—	—	29.3	54.7	24.5	5.8	—	—	—	—	—	—	—
126	Pilatus, Rothorn	437	2352	1052	628.5	597.4	—	508.8	363.0	181.5	24.9	0.7	—	—	—	—	—	—	—	88.6	145.8	181.5	156.6	24.2	0.7	—	—	—	—	—	—
127	Schwarzhorn, Faulhorn	560	2932	1582	400.6	253.2	—	241.3	209.0	159.9	98.5	31.9	2.8	—	—	—	—	—	—	11.9	32.3	49.1	61.4	66.6	29.1	2.8	—	—	—	—	—
128	Gräfimatt, Stanserhorn	450	2232	1108	403.0	363.7	—	301.4	226.1	152.2	65.6	9.1	—	—	—	—	—	—	—	62.3	75.3	73.9	86.6	56.5	9.1	—	—	—	—	—	—
129	Rossberg, Hohe Rone	417	1583	691	111.7	161.6	—	146.3	38.9	2.1	—	—	—	—	—	—	—	—	—	15.3	107.4	36.8	2.1	—	—	—	—	—	—	—	—
130	Rigi	417	1800	806	81.8	101.5	—	65.3	35.6	9.6	—	—	—	—	—	—	—	—	—	36.2	29.7	26.0	9.6	—	—	—	—	—	—	—	—
131	Urirotstock, Wallenstöcke	405	2932	1441	412.7	286.4	—	262.8	213.0	147.5	79.8	39.2	1.7	—	—	—	—	—	—	23.6	49.8	65.5	67.7	40.6	37.5	1.7	—	—	—	—	—
132	Spannort, Titlis	465	3242	1914	464.0	242.4	—	236.0	223.8	194.2	139.3	83.7	24.1	3.5	—	—	—	—	—	6.4	12.2	29.6	54.9	55.6	59.6	20.6	3.5	—	—	—	—
133	Dammastock	630	3634	2307	856.8	371.4	—	—	364.0	342.5	297.1	233.4	121.2	34.5	4.1	—	—	—	—	—	7.4	21.5	45.4	63.7	112.2	86.7	30.4	4.1	—	—	—
134	Finsteraarhorn, Jungfrau	620	4275	2629	1176.7	447.6	—	—	433.5	409.7	370.5	324.0	254.8	164.6	66.4	7.6	0.2	—	—	—	14.1	23.8	39.2	46.5	69.2	90.2	98.2	58.8	7.4	0.2	—
135	Oberaarhorn	1060	3642	2597	549.3	211.5	—	—	—	196.7	174.4	140.3	90.7	35.6	7.6	—	—	—	—	—	—	14.8	22.3	34.1	49.6	55.1	28.0	7.6	—	—	—
136	Aletschhorn, Bietschhorn	640	4182	2122	863.9	407.1	—	—	373.1	335.0	284.5	214.3	133.2	62.8	16.8	1.7	—	—	—	—	34.0	38.1	50.5	70.2	81.1	70.4	46.0	15.1	1.7	—	—

Tabelle B. **Alpen und Poebene.**

Nr.	Gruppennamen	Tiefster Punkt m	Höchster Punkt m	Mittlere Höhe m	Volumen km³	Gesamtareal km²	Areal (km²) oberhalb der Isohypse (m) >200	>600	>1000	>1400	>1800	>2200	>2600	>3000	>3400	>3800	>4200	>4600	Areal (km²) zwischen den Isohypsen (m) —200 bis +200	200 bis 600	600 bis 1000	1000 bis 1400	1400 bis 1800	1800 bis 2200	2200 bis 2600	2600 bis 3000	3000 bis 3400	3400 bis 3800	3800 bis 4200	4200 bis 4600	4600 bis 5000
137	Luzern, Küssnacht	437	850	620	53.6	86.4	—	16.2	—	—	—	—	—	—	—	—	—	—	—	70.2	16.2	—	—	—	—	—	—	—	—	—	—
138	Oberalpstock	523	3330	2100	506.7	241.3	—	240.0	233.8	207.0	163.4	101.2	31.3	2.1	—	—	—	—	—	1.3	6.2	26.8	43.6	62.2	69.9	29.2	2.1	—	—	—	—
139	Tödi, Grosse Windgälle	462	3623	2089	809.5	387.5	—	376.2	356.2	313.3	250.3	152.9	61.7	27.0	9.7	—	—	—	—	11.3	20.0	42.9	63.0	97.4	91.2	34.7	17.3	9.7	—	—	—
140	Schächenthaler Windgälle	450	2772	1452	294.3	202.7	—	181.5	156.3	112.9	56.2	10.4	1 6	—	—	—	—	—	—	21.2	25.2	43.4	56.7	45.8	8.8	1.6	—	—	—	—	—
141	Drusberg, Mithen	450	2283	1031	432.3	419.3	—	375.1	238.8	69.9	6.4	1.0	—	—	—	—	—	—	—	44.2	136.3	168.9	63.5	5.4	1.0	—	—	—	—	—	—
142	Speer	430	1954	918	172.2	187.6	—	137.4	78.3	18.3	1.0	—	—	—	—	—	—	—	—	50.2	59.1	60.0	17.3	1.0	—	—	—	—	—	—	—
143	Wiggis, Köpfler	420	2284	1033	235.3	227.8	—	155.3	112.7	55.2	16.2	0.1	—	—	—	—	—	—	—	72.5	42.6	57.5	38.9	16.2	0.1	—	—	—	—	—	—
144	Glärnisch, Klausenpass	470	2910	1469	351.1	239.0	—	227.0	204.1	168.2	109.1	28.3	1.8	—	—	—	—	—	—	12.0	22.9	35.9	59.1	80.8	26.5	1.8	—	—	—	—	—
145	Hausstock, Kärpf	533	3152	1776	398.2	224.2	—	221.1	198.6	164.0	107.0	47.3	12.4	0.9	—	—	—	—	—	3.1	22.5	34.6	57.0	59.7	34.9	11.5	0.9	—	—	—	—
146	Spitzmeilen, Mürtschenstock	423	2505	1477	499.2	338.0	—	310.5	256.4	194.1	110.3	23.0	—	—	—	—	—	—	—	27.5	54.1	62.3	83.8	87.3	23.0	—	—	—	—	—	—
147	Churfirsten	423	2363	1358	339.8	250.2	—	218.9	171.3	107.0	79.3	7.3	—	—	—	—	—	—	—	31.3	47.6	64.3	27.7	72.0	7.3	—	—	—	—	—	—
148	Säntis	425	2504	1247	255.8	205.1	—	196.5	149.1	61.9	21.1	3.0	—	—	—	—	—	—	—	8.6	47.4	87.2	40.8	18.1	3.0	—	—	—	—	—	—
149	Kronberg, Hochalp	640	1666	989	214.7	217.1	—	—	105.4	4.6	—	—	—	—	—	—	—	—	—	—	111.7	100.8	4.6	—	—	—	—	—	—	—	—
150	Gäbris	405	1250	770	194.0	251.9	—	195.6	30.8	—	—	—	—	—	—	—	—	—	—	56.3	164.8	30.8	—	—	—	—	—	—	—	—	—
151	Lustenau, Diepoldsau	397	500	450	128.6	285.7	—	—	—	—	—	—	—	—	—	—	—	—	—	285.7	—	—	—	—	—	—	—	—	—	—	—
152	Pfänder	397	1064	683	239.5	350.6	—	253.7	5.4	—	—	—	—	—	—	—	—	—	—	96.9	248.3	5.4	—	—	—	—	—	—	—	—	—
153	Wolfurt, Schwarzenberg	430	1410	791	75.6	95.6	—	76.8	18.1	0.1	—	—	—	—	—	—	—	—	—	18.8	58.7	18.0	0.1	—	—	—	—	—	—	—	—
154	Mittagspitze, Hohe Freschen	430	2092	1163	476.4	409.6	—	352.9	255.9	123.6	17.9	—	—	—	—	—	—	—	—	56.7	97.0	132.3	105.7	17.9	—	—	—	—	—	—	—
155	Grabs, Balzers	440	519	485	54.3	112.0	—	—	—	—	—	—	—	—	—	—	—	—	—	112.0	—	—	—	—	—	—	—	—	—	—	—
156	Falknis, Drei Schwestern	460	2566	1260	400.3	317.7	—	255.8	197.0	140.7	73.5	7.4	—	—	—	—	—	—	—	61.9	58.8	56.3	67.2	66.1	7.4	—	—	—	—	—	—
157	Rote Wand, Gamsfreiheit	580	2706	1558	620.1	398.0	—	381.5	336.0	266.5	141.5	33.6	0.2	—	—	—	—	—	—	16.5	45.5	69.5	125.0	107.9	33.4	0.2	—	—	—	—	—
158	Scesaplana, Sulzfluh	540	2969	1641	853.6	520.2	—	507.9	456.5	360.8	216.1	74.5	7.0	—	—	—	—	—	—	12.3	57.4	89.7	144.7	141.6	67.5	7.0	—	—	—	—	—
159	Kalte Berg, Patteriol	580	3059	1860	696.2	374.3	—	373.4	340.5	293.4	213.0	100.5	15.7	0.6	—	—	—	—	—	0.9	32.9	47.1	80.4	112.5	81.8	15.1	0.6	—	—	—	—
160	Küchelspitze, Madaunspitze	970	3144	2120	469.6	221.5	—	—	220.4	198.3	161.3	101.6	33.6	1.4	—	—	—	—	—	—	1.1	22.1	37.0	59.7	68.0	32.2	1.4	—	—	—	—
161	Fluchthorn, Muttler	1380	3396	2176	756.6	347.7	—	—	—	319.1	260.9	191.4	80.2	5.2	—	—	—	—	—	—	—	28.6	58.2	69.5	111.2	75.0	5.2	—	—	—	—
162	Piz Sesvenna	900	3221	1821	661.4	363.2	—	—	361.4	329.2	266.1	177.2	60.8	3.9	—	—	—	—	—	—	1.8	32.2	63.1	88.9	116.4	56.9	3.9	—	—	—	—
163	Piz Linard, Silvretta	780	3416	2331	1366.0	586.0	—	—	582.2	559.1	484.9	339.0	131.6	12.8	1.0	—	—	—	—	—	3.8	23.1	74.2	145.9	207.4	118.8	11.8	1.0	—	—	—
164	Piz Pisor, Piz Plavna	1240	3178	2257	536.5	237.7	—	—	—	231.3	196.7	129.8	47.4	2.4	—	—	—	—	—	—	—	6.4	34.6	66.9	82.4	45.0	2.4	—	—	—	—
165	Piz Cavalatsch	900	3030	1967	229.7	116.8	—	—	109.2	93.9	69.8	43.5	15.9	1.0	—	—	—	—	—	—	7.6	15.3	24.1	26.3	27.6	14.9	1.0	—	—	—	—
166	Ortler	980	3902	2430	454.2	186.9	—	—	186.8	179.6	158.7	126.9	80.5	27.9	4.2	0.6	—	—	—	—	0.1	7.2	20.9	31.8	46.4	52.6	23.7	3.6	0.6	—	—
167	Pizzo Tresero, M. Serottini	580	3602	2133	872.2	408.9	—	406.4	391.6	351.7	284.7	192.1	94.4	20.7	3.3	—	—	—	—	2.5	14.8	39.9	67.0	92.6	97.7	73.7	17.4	3.3	—	—	—
168	Cima Bella	360	2449	1313	161.5	123.0	—	107.1	86.0	54.2	22.8	2.2	—	—	—	—	—	—	—	15.9	21.1	31.8	31.4	20.6	2.2	—	—	—	—	—	—
169	Cima de Piazzi	450	3439	2051	857.9	418.3	—	410.9	388.5	341.2	277.8	187.6	64.8	7.1	0.3	—	—	—	—	7.4	22.4	47.3	63.4	90.2	122.8	57.7	6.8	0.3	—	—	—
170	Pizzo del Ferro	1260	3307	2419	619.5	256.1	—	—	—	254.6	244.8	160.8	61.2	4.2	—	—	—	—	—	—	—	1.5	9.8	84.0	99.6	57.0	4.2	—	—	—	—
171	Piz Murtaröl	1380	3177	2361	443.2	187.7	—	—	—	184.7	173.3	117.3	43.7	1.4	—	—	—	—	—	—	—	3.0	11.4	56.0	73.6	42.3	1.4	—	—	—	—
172	Piz Kesch, Piz Vadret	960	3420	2274	1096.1	482.0	—	—	481.3	470.7	404.6	289.7	122.2	6.3	0.7	—	—	—	—	—	0.7	10.6	66.1	114.9	167.5	115.9	5.6	0.7	—	—	—
173	Piz Languard	1490	3268	2340	962.9	411.5	—	—	—	—	377.1	279.1	125.0	3.6	—	—	—	—	—	—	—	—	34.4	98.0	154.1	121.4	3.6	—	—	—	—
174	Aroser Rothorn	620	2985	1947	545.9	280.4	—	—	272.9	240.5	172.5	91.9	12.5	—	—	—	—	—	—	—	7.5	32.4	68.0	80.6	79.4	12.5	—	—	—	—	—
175	Weissfluh, Hochwang	560	2848	1548	519.0	335.3	—	312.0	268.5	203.0	119.4	40.4	1.6	—	—	—	—	—	—	23.3	43.5	65.5	83.6	79.0	38.8	1.6	—	—	—	—	—
176	Ringelspitze, Graue Hörner	507	3251	1829	633.6	346.4	—	340.3	306.3	256.0	192.9	94.7	21.1	2.2	—	—	—	—	—	6.1	34.0	50.3	63.1	98.2	73.6	18.9	2.2	—	—	—	—
177	Vorab	615	3021	1748	298.2	170.6	—	—	145.0	111.0	81.8	44.0	10.2	0.5	—	—	—	—	—	—	25.6	34.0	29.2	37.8	33.8	9.7	0.5	—	—	—	—
178	Stätzerhorn	580	2579	1387	225.2	162.4	—	149.6	117.0	82.0	35.4	6.4	—	—	—	—	—	—	—	12.8	32.6	35.0	46.6	29.0	6.4	—	—	—	—	—	—
179	Piz Beverin, Heinzenberg	580	3002	1732	432.1	249.5	—	247.1	205.9	168.0	114.3	55.5	8.8	—	—	—	—	—	—	2.4	41.2	37.9	53.7	58.8	46.7	8.8	—	—	—	—	—
180	Piz Fess, Weissenstein	610	2951	1830	467.2	255.3	—	—	235.0	196.1	140.7	72.6	10.9	—	—	—	—	—	—	—	20.3	38.9	55.4	68.1	61.7	10.9	—	—	—	—	—
181	Piz Val, Gronda	700	2822	1705	340.0	199.4	—	—	180.8	140.9	88.1	38.7	6.0	—	—	—	—	—	—	—	18.6	39.9	52.8	49.4	32.7	6.0	—	—	—	—	—
182	Piz Platta, Piz Curvère	650	3398	2009	638.1	317.6	—	—	305.7	270.4	217.1	143.1	41.1	1.0	—	—	—	—	—	—	11.9	35.3	53.3	74.0	102.0	40.1	1.0	—	—	—	—
183	Piz Julier, Piz d'Err	880	3385	2309	805.1	348.7	—	—	342.3	329.1	282.5	206.0	93.1	11.4	—	—	—	—	—	—	6.4	13.2	46.6	76.5	112.9	81.7	11.4	—	—	—	—
184	Piz Bernina	960	4052	2472	1045.4	422.9	—	—	422.4	413.9	385.3	305.2	182.1	76.1	15.9	1.9	—	—	—	—	0.5	8.5	28.6	80.1	123.1	106.0	60.2	14.0	1.9	—	—
185	Pizzo Scalino	330	3323	1696	555.1	327.3	—	284.4	249.2	209.1	154.2	90.6	26.9	2.4	—	—	—	—	—	42.9	35.2	40.1	54.9	63.6	63.7	24.5	2.4	—	—	—	—

Tabelle B. **Alpen und Poebene.**

Nr.	Gruppennamen	Tiefster Punkt m	Höchster Punkt m	Mittlere Höhe m	Volumen km³	Gesamtareal km²	Areal (km²) oberhalb der Isohypse (m) >200	>600	>1000	>1400	>1800	>2200	>2600	>3000	>3400	>3800	>4200	>4600	Areal (km²) zwischen den Isohypsen (m) —200 bis +200	200 bis 600	600 bis 1000	1000 bis 1400	1400 bis 1800	1800 bis 2200	2200 bis 2600	2600 bis 3000	3000 bis 3400	3400 bis 3800	3800 bis 4200	4200 bis 4600	4600 bis 5000
186	Monte della Disgrazia	260	3678	1663	1213.2	729.5	—	616.6	541.4	448.1	338.3	205.7	78.6	13.8	1.7	—	—	—	—	112.9	75.2	93.3	109.8	132.6	127.1	64.8	12.1	1.7	—	—	—
187	Pizzo Stella, Pizzo della Duana	330	3168	2147	744.6	346.8	—	339.4	324.6	305.0	273.1	185.2	68.3	2.2	—	—	—	—	—	7.4	14.8	19.6	31.9	87.9	116.9	66.1	2.2	—	—	—	—
188	Surettahorn	1100	3033	2155	328.6	152.5	—	—	—	144.6	121.8	72.1	23.7	1.2	—	—	—	—	—	—	—	7.9	22.8	49.7	48.4	22.5	1.2	—	—	—	—
189	Piz Tambo	220	3279	2021	523.8	259.2	—	253.6	244.1	222.8	180.5	105.8	34.2	1.7	—	—	—	—	—	5.6	9.5	21.3	42.3	74.7	71.6	32.5	1.7	—	—	—	—
190	Rheinwaldhorn	370	3406	2160	978.7	453.1	—	448.0	434.3	404.8	346.2	237.0	93.9	13.5	0.1	—	—	—	—	5.1	13.7	29.5	58.6	109.2	143.1	80.4	13.4	0.1	—	—	—
191	Piz Medel	870	3203	2138	453.0	211.9	—	—	209.4	193.5	151.1	96.8	35.1	3.9	—	—	—	—	—	—	2.5	15.9	42.4	54.3	61.7	31.2	3.9	—	—	—	—
192	Pizzo Centrale	1000	3043	2114	550.5	260.4	—	—	—	247.1	213.4	140.1	34.7	0.5	—	—	—	—	—	—	—	13.3	33.7	73.3	105.4	34.2	0.5	—	—	—	—
193	Pizzo Rotondo	1140	3196	2098	451.9	215.4	—	—	—	210.2	188.8	126.9	41.4	0.5	—	—	—	—	—	—	—	5.2	21.4	61.9	85.5	40.9	0.5	—	—	—	—
194	Pizzo Lucomagno	300	2778	1576	335.1	212.6	—	196.5	166.8	129.3	81.7	27.8	0.5	—	—	—	—	—	—	16.1	29.7	37.5	47.6	53.9	27.3	0.5	—	—	—	—	—
195	Poncione di Claro	240	2724	1488	520.6	355.9	—	308.9	269.7	210.8	134.0	46.0	4.5	—	—	—	—	—	—	47.0	39.2	58.9	76.8	88.0	41.5	4.5	—	—	—	—	—
196	Sasso della Paglia	200	2595	1309	586.8	448.3	—	372.9	298.5	201.5	103.0	24.0	—	—	—	—	—	—	—	75.4	74.4	97.0	98.5	79.0	24.0	—	—	—	—	—	—
197	Pizzo di Vogorno	200	2722	1360	458.5	337.1	—	273.4	227.3	164.0	92.0	30.3	1.0	—	—	—	—	—	—	63.7	46.1	63.3	72.0	61.7	29.3	1.0	—	—	—	—	—
198	Pizzo Campo Tencia	460	3075	1852	408.9	220.7	—	220.4	207.7	172.7	125.7	61.0	12.3	0.3	—	—	—	—	—	0.4	12.7	35.0	47.0	63.8	49.6	12.0	0.3	—	—	—	—
199	Bassodino	427	3277	1928	615.0	319.0	—	316.5	294.0	258.2	202.9	116.9	25.2	2.1	—	—	—	—	—	2.5	22.5	35.8	55.3	86.9	90.8	23.1	2.1	—	—	—	—
200	Blindenhorn, Ofenhorn	580	3384	1827	624.7	341.9	—	341.6	332.2	305.7	261.0	177.8	69.8	10.9	—	—	—	—	—	0.3	9.4	26.5	44.7	83.2	108.0	58.9	10.9	—	—	—	—
201	Monte Leone	280	3561	1921	765.1	398.3	—	387.0	352.8	295.3	221.0	138.1	54.2	7.1	0.9	—	—	—	—	11.3	34.2	57.5	74.3	82.9	83.9	47.1	6.2	0.9	—	—	—
202	Sonnenhorn	260	2796	1449	797.2	550.2	—	505.7	416.7	290.4	150.9	34.8	1.4	—	—	—	—	—	—	44.5	89.0	126.3	139.5	116.1	33.4	1.4	—	—	—	—	—
203	Valle di Bogmanco	260	2630	1333	301.9	226.5	—	199.6	159.9	102.2	46.5	10.2	0.4	—	—	—	—	—	—	26.9	39.7	57.7	55.7	36.3	9.8	0.4	—	—	—	—	—
204	Gridone	196	2191	937	124.5	132.9	130.0	100.6	54.8	19.3	3.2	—	—	—	—	—	—	—	2.9	29.4	45.8	35.5	16.1	3.2	—	—	—	—	—	—	—
205	Monte Togano	196	2307	1026	516.5	503.4	501.9	376.4	250.9	121.3	34.8	0.9	—	—	—	—	—	—	1.5	125.5	125.5	129.6	86.5	33.9	0.9	—	—	—	—	—	—
206	Monte Motterone	196	1491	566	111.9	197.7	195.6	80.8	13.05	0.9	—	—	—	—	—	—	—	—	2.1	114.8	67.3	12.6	0.9	—	—	—	—	—	—	—	—
207	Cima di Capezzone	205	2722	1294	924.2	714.2	—	632.5	476.0	297.2	133.1	40.9	4.4	—	—	—	—	—	—	81.7	156.5	178.8	164.1	92.2	36.5	4.4	—	—	—	—	—
208	Valle d'Anzasca	230	3620	1900	464.4	244.4	—	227.3	203.6	173.0	135.9	90.1	44.7	13.6	1.8	—	—	—	—	17.1	23.7	30.6	37.1	45.8	45.4	31.1	11.8	1.8	—	—	—
209	Weissmies, Fletschhorn	660	4031	2158	591.9	274.3	—	—	253.7	232.9	191.7	134.3	72.7	30.1	9.7	2.6	—	—	—	—	20.6	20.8	41.2	57.4	61.6	42.6	20.4	7.1	2.6	—	—
210	Mischabel	790	4554	2654	802.8	302.5	—	—	301.7	291.0	257.8	219.1	167.0	103.4	45.8	11.0	—	—	—	—	0.8	10.7	33.2	38.7	52.1	63.6	57.6	34.8	9.6	1.4	—
211	Monte Rosa	1230	4638	2884	833.5	289.0	—	—	—	284.8	275.7	250.9	200.6	127.1	62.3	24.9	1.4	0.2	—	—	—	4.2	9.1	24.8	50.3	73.5	64.8	37.4	21.5	3.2	0.2
212	Corno bianco	1220	3320	2202	384.7	174.7	—	—	—	166.8	139.4	92.7	36.4	6.3	—	—	3.4	—	—	—	—	7.9	27.4	46.7	56.3	30.1	6.3	—	—	—	—
213	Marmore, Valtournanche	410	3220	1992	323.1	162.2	—	157.1	149.0	136.8	103.1	67.3	25.6	1.7	—	—	—	—	—	5.1	8.1	12.2	33.7	35.8	41.7	23.9	1.7	—	—	—	—
214	Dent blanche	1390	4505	2851	860.1	301.7	—	—	—	301.6	291.3	269.5	208.4	117.1	37.2	4.6	—	—	—	—	—	0.1	10.3	21.8	61.1	91.3	79.9	32.6	2.4	2.2	—
215	Weisshorn	980	4512	2690	414.5	154.1	—	—	154.0	151.9	142.9	125.1	93.6	46.0	16.2	4.9	2.2	—	—	—	0.1	2.1	9.7	17.8	31.5	47.6	29.8	11.73	3.9	1.0	—
216	Schwarzhorn	640	3204	1786	243.4	136.3	—	—	112.9	93.6	66.9	43.3	18.5	0.4	—	—	1.0	—	—	—	23.4	19.3	26.0	23.6	24.8	18.1	0.4	—	—	—	—
217	Bella Jola	540	3028	1869	281.5	150.6	—	143.0	121.0	105.5	85.7	60.7	20.4	0.1	—	—	—	—	—	7.6	22.0	15.5	19.8	25.0	40.3	20.3	0.1	—	—	—	—
218	Bees de Bosson	450	3154	1769	384.4	217.3	—	203.8	186.0	156.7	117.6	78.6	31.9	3.5	—	—	—	—	—	13.5	17.8	29.3	39.1	39.0	46.7	28.4	3.5	—	—	—	—
219	Monte Nudo	196	1235	528	167.9	317.9	309.6	89.9	5.4	—	—	—	—	—	—	—	—	—	8.3	219.7	84.5	5.4	—	—	—	—	—	—	—	—	—
220	Monte Tamaro	196	1966	787	199.2	253.1	246.1	150.5	74.1	21.2	0.7	—	—	—	—	—	—	—	7.0	95.6	76.4	52.9	20.5	0.7	—	—	—	—	—	—	—
221	Pizzo di Lino	200	2248	987	389.0	394.1	—	297.9	196.4	94.4	24.6	0.5	—	—	—	—	—	—	—	96.2	101.5	102.0	69.8	24.1	0.5	—	—	—	—	—	—
222	Monte Generoso	199	1703	787	213.7	271.6	271.0	186.2	76.6	6.0	—	—	—	—	—	—	—	—	0.6	84.8	198.6	70.6	6.0	—	—	—	—	—	—	—	—
223	Monte San Primo	199	1685	699	205.8	249.4	249.2	134.2	49.9	2.5	—	—	—	—	—	—	—	—	0.2	115.0	84.3	47.4	2.5	—	—	—	—	—	—	—	—
224	San Salvatore	274	1020	483	84.1	174.2	—	19.4	0.5	—	—	—	—	—	—	—	—	—	—	154.8	18.9	0.5	—	—	—	—	—	—	—	—	—
225	Calanda	510	2808	1273	142.2	111.7	—	94.7	71.1	43.1	22.3	7.8	1.8	—	—	—	—	—	—	17.0	23.0	28.6	20.8	14.5	6.0	1.8	—	—	—	—	—
226	Ponte di Coleney	480	2692	1367	310.3	227.0	—	209.4	155.5	98.3	58.7	15.2	2.6	—	—	—	—	—	—	17.6	53.9	57.2	39.6	42.9	13.2	2.6	—	—	—	—	—
227	Sasso Rosso	196	2739	1345	326.6	242.8	240.8	210.3	168.7	111.4	54.1	10.2	0.5	—	—	—	—	—	2.0	30.5	41.6	57.3	57.3	43.9	9.7	0.5	—	—	—	—	—
228	Monte Faroma	420	3230	1881	673.6	358.1	—	338.4	306.9	263.0	203.2	129.2	52.3	10.5	—	—	—	—	—	19.7	31.5	43.9	59.8	74.0	76.9	41.8	10.5	—	—	—	—
	Poebene																														
229	Casteletto	180	450	314	21.5	68.6	68.2	—	—	—	—	—	—	—	—	—	—	—	0.4	68.2	—	—	—	—	—	—	—	—	—	—	—
230	Sesto Calende	180	450	337	101.5	301.2	293.6	—	—	—	—	—	—	—	—	—	—	—	7.6	293.6	—	—	—	—	—	—	—	—	—	—	—
231	Appiano	199	350	314	62.8	200.1	200.0	—	—	—	—	—	—	—	—	—	—	—	0.1	200.0	—	—	—	—	—	—	—	—	—	—	—
232	Brianza	199	905	396	142.6	360.0	356.6	11.6	—	—	—	—	—	—	—	—	—	—	3.4	345.0	11.6	—	—	—	—	—	—	—	—	—	—

Graph. Kunstanstalt H. Kümmerly & Frey, Bern

H. LIEZ, Verteilung der mittleren Höhe in der Schweiz: Übersicht über die einzelnen Gruppen und deren mittlere Höhe.

In jedem Gebiet gibt die kleinere Zahl die Nummer desselben in der Tabelle, die grössere die mittlere Höhe in Metern an.

Graph. Kunstanstalt H. Kümmerly & Frey, Bern

H. LIEZ, Karte der Verteilung der mittleren Höhe in der Schweiz.

Die Zahlen geben die Höhen der Isohypsen in Metern an.

1:1400000

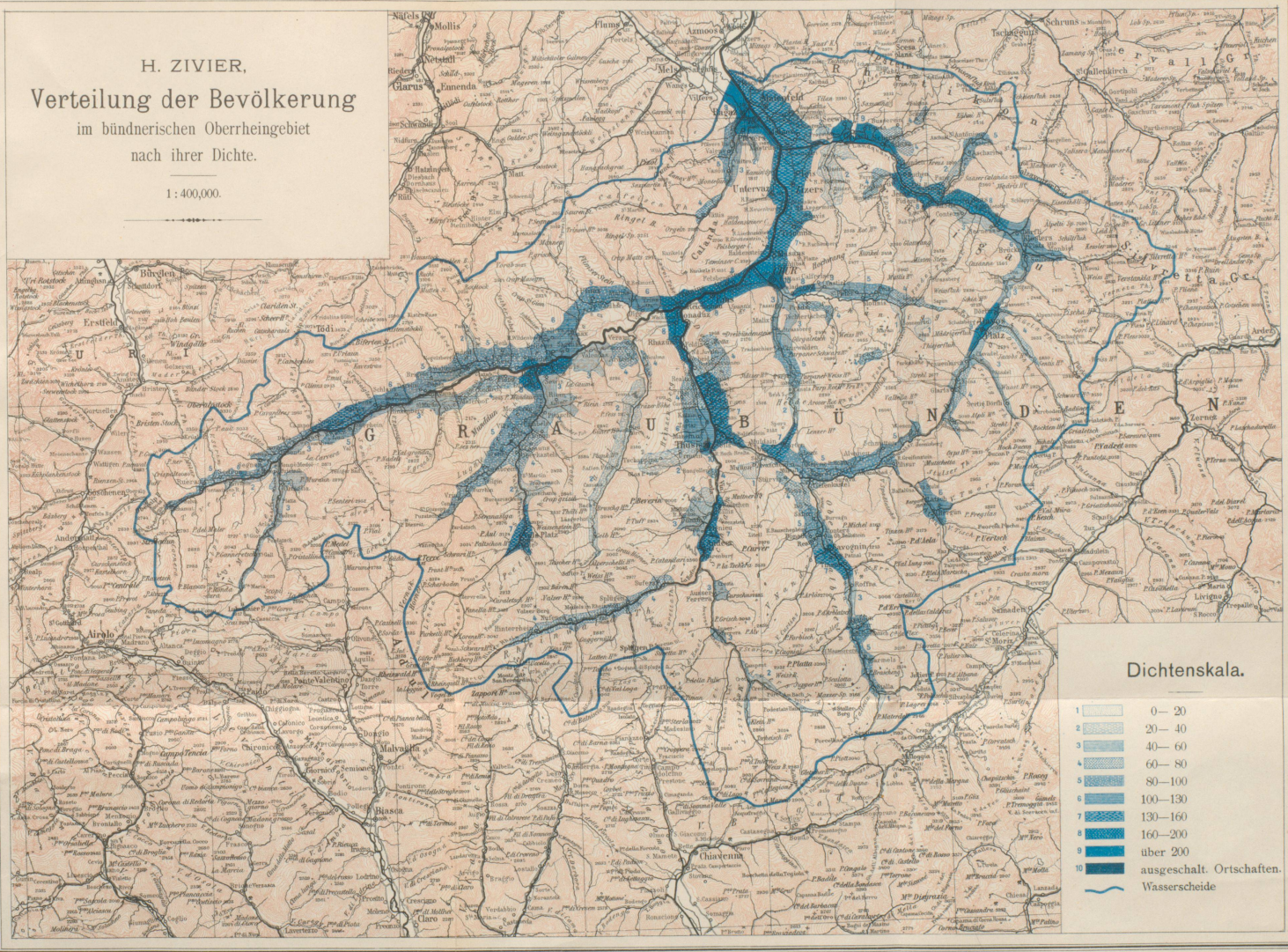

Geograph. Anstalt H. Kümmerly & Frey Bern.

Aus der Zeitschrift für schweizerische Statistik.