Zeitschrift: Bündner Schulblatt = Bollettino scolastico grigione = Fegl scolastic grischun

Herausgeber: Lehrpersonen Graubünden

Band: 37 (1977-1978)

Heft: 2

Werbung

Nutzungsbedingungen

Die ETH-Bibliothek ist die Anbieterin der digitalisierten Zeitschriften auf E-Periodica. Sie besitzt keine Urheberrechte an den Zeitschriften und ist nicht verantwortlich für deren Inhalte. Die Rechte liegen in der Regel bei den Herausgebern beziehungsweise den externen Rechteinhabern. Das Veröffentlichen von Bildern in Print- und Online-Publikationen sowie auf Social Media-Kanälen oder Webseiten ist nur mit vorheriger Genehmigung der Rechteinhaber erlaubt. Mehr erfahren

Conditions d'utilisation

L'ETH Library est le fournisseur des revues numérisées. Elle ne détient aucun droit d'auteur sur les revues et n'est pas responsable de leur contenu. En règle générale, les droits sont détenus par les éditeurs ou les détenteurs de droits externes. La reproduction d'images dans des publications imprimées ou en ligne ainsi que sur des canaux de médias sociaux ou des sites web n'est autorisée qu'avec l'accord préalable des détenteurs des droits. En savoir plus

Terms of use

The ETH Library is the provider of the digitised journals. It does not own any copyrights to the journals and is not responsible for their content. The rights usually lie with the publishers or the external rights holders. Publishing images in print and online publications, as well as on social media channels or websites, is only permitted with the prior consent of the rights holders. Find out more

Download PDF: 14.12.2025

ETH-Bibliothek Zürich, E-Periodica, https://www.e-periodica.ch

bra abspielte. Nr. 1438 **«Weihnacht im Hochhaus»** führt in ein modernes Stadtquartier und berichtet über die Entfremdung der Menschen untereinander in einem Wohnblock.

Immer beliebt sind Hefte, aus denen «der Atem der grossen Welt weht», wie dies bei den Heften aus der Reihe «Reisen und Abenteuer» der Fall ist. Aus den beiden Heften Nr. 1433 **«Der grosse Goldrausch von Alaska»** und **«Hilfe! Der Krieg ist aus»** geht hervor, dass abenteuerliche Unternehmungen auch grosse Entbehrungen mit sich bringen.
Die Goldsuchergeschichte führt bis zur Ölsuche der Gegenwart. Das «Kriegsheft» berichtet von der Arbeit eines Helfers des Internationalen Roten Kreuzes in Indien.

Auch besinnliche Stoffe finden immer Anklang. Schon im ersten Lesealter können Probleme des Zusammenlebens dargestellt werden. In Nr. 1428 **«Beat und ein schlechtes Zeugnis»** geschieht dies eindrücklich. Grösseren werden die Hefte Nr. 1429 **«Der Kaiser braucht Soldaten»** (aus der Zeit napoleonischer Besetzung der Schweiz) und Nr. 1430 **«Richard rebelliert»** (Erlebnisse eines Trinkersohnes) gefallen, erzählen sie doch von früherem und heutigem Leid junger Menschen.

Ein Heft, das einen Auszeichnungsstern erhalten sollte, ist Nr. 1435 **«Kinder wie du».** Kurze Geschichten über behinderte Kinder. Dadurch wird versucht, im jungen Leser das Verständnis für behinderte Kameraden zu wecken. Ein Heft, das eine Mutter mit ihrem gesunden Kind lesen könnte. Zum Schluss ein Sachheft: Nr. 1389 **«Männer, Räder und Motoren».** Die Geschichte des Autos . . . für zukünftige Autofahrer, auf 48 Seiten zusammengefasst und reich illustriert.

Vier Nachdrucke sind noch zu melden. Nr. 681 **«Tommy und die Einbrecher»** Nr. 922 **«Diviko und die Römer»,** Nr. 1154 **«Claudia»** und, für die Kleinen Nr. 1161 **«Der Räuber Schnorz».**

Klaviere schon ab Fr. 3 450.–

Flügel, Cembali und alle anderen Musikinstrumente. Auslieferung aller ORFF-Instrumente. Grosses Notensortiment.

Bester Stimm- und Reparaturservice. Nutzen Sie unsere fachgerechte Beratung durch Klavierbaumeister E. Probst.

Pfeifenorgeln

für Kirche und Heim. Sehr schöne Intontaionen.
Ab Fr. 19 500.–.

Kennen Sie das SAUTER Konzertklavier mit der Doppelrepetitionsmechanik wie beim Flügel?
Verlangen Sie Prospekte

PIANO-MUSIKHAUS

Chur
Loestrasse 4
Tel. 081/221240

Samedan
Tel. 082/64439

PROBST dipl. Klavierbaumeister

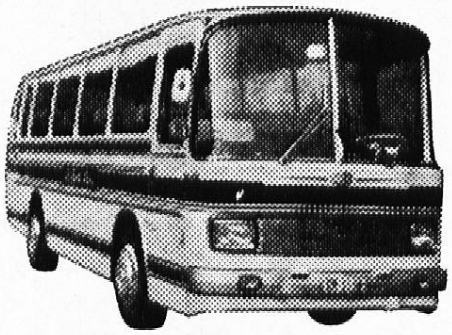

W. ROTH
Autoreisen, Chur

Grabenstrasse 7
Telefon 081 22 38 88

Schulreisen und Tagesfahrten
Bahn-, Flug- und Schiffsbillette

Inserieren lohnt sich

BIOLOGISCHE SKIZZENBLÄTTER

Eines der wertvollsten naturgeschichtlichen Lehrmittel

Mappen M (Mensch)	Fr. 14.50
Mappe Z (Zoologie)	Fr. 13.50
Mappe B (Botanik)	Fr. 9.50

Blätter von 151 Exemplaren an 17 Rp.

Fritz Fischer Verlag, Widmerstrasse 73 a
8038 Zürich, Telefon 01/43 85 43

Bastelzeit

Material für Bauernmalerei, Macrame, Kerzen ziehen, Peddigrohr flechten, Weben, Emmailieren, Spanarbeiten, Batik, Glasmalerei, Modellieren, usw.

erhalten Sie bei:

Seilerei und Bastelshop Chur

Reichsgasse 59 (hinter dem Rathaus) 081/22 08 85

FARBEN + LACKE
Candinas
CHUR

Basteln

Linol- und Stoffdruckfarben, Batikfarben, Glasmalfarben, Color Paste, Exponitfarben, Holzgegenstände zum Bemalen und Schnitzen, Schnitzmesser, Keramik zum Bemalen, Keramikfarben, Mosaikkasten sowie verschiedene Bastlersachen für Kinder und Erwachsene

Für Schulen Spezialpreise

M. Juon
084/9 05 55

Musikhaus
und -Schule
Scuol

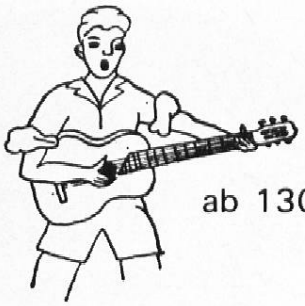

ab 130.–

INSTRUMENTE –
ORCHESTER-ELEKTRONIK
REP. WERKSTÄTTE
INSTRUMENTEN-VER-
SICHERUNGEN
ORFF-INSTRUMENTE

Sabel, Hellas, Zimmermann,
Förster etc. ab 3 915.–

Akk. ab 570.–

Hohner,
Paolo Soprani

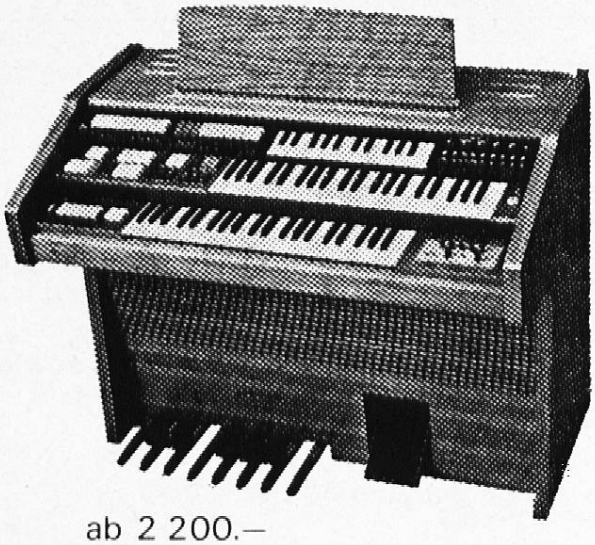

ab 2 200.–

Nägeli
Küng
Aulos
Herwiga
etc.

ab 28.–

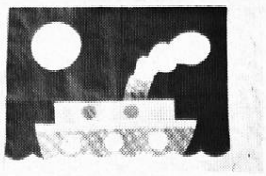

BÜNDNER HEIMATWERK
Ecke Reichsgasse/Mühleplatz Tel. 081/22 21 59
Gutes Spielzeug
Für Kindergarten 10 % Rabatt

Wir kaufen laufend **Altpapier, Alteisen, Lumpen usw.**

aus Sammelaktionen. **Allenspach & Hidber,** Alteisen und Metalle, Kasernenstrasse 153, **Chur,** Telefon 081 22 23 29. Abends: 085 9 28 08 / 2 38 55.

Handweb- und Knüpfgarne
u. a. Ziegenhaargarn, 18 Farben)

Esslinger-Webrahmen

Kircher-Webrahmen
Grosse Auswahl an Fachliteratur

Verlangen Sie unsere Garnmuster und Prospekte

Seit über 20 Jahren
Rüegg-Handwebgarne
Postfach 158
8039 Zürich
Telefon 01 36 32 50

IN- UND AUSLANDREISEN

Flug-, Schiff- und Bahnbillette
Ferienarrangements / Charter- und Städteflüge
Carreisen mit eigenen Cars / Mietwagen
Hotelreservationen

REISEBÜRO Engel AG CHUR
Bahnhofstrasse 4 Tel. 081 22 84 55

Über 20 Jahre Erfahrung im AIREX®-Mattenprogramm

- für Wettkampf- und Geräteturnen
- für Heil- und Krankengymnastik
- für allgemeine Gymnastik wie Schul-, Frauen-, Vereins- und Altersturnen
- für Freizeit und Camping

Verlangen Sie die Dokumentation.
AIREX AG, 5643 SINS, Telefon 042 66 14 77

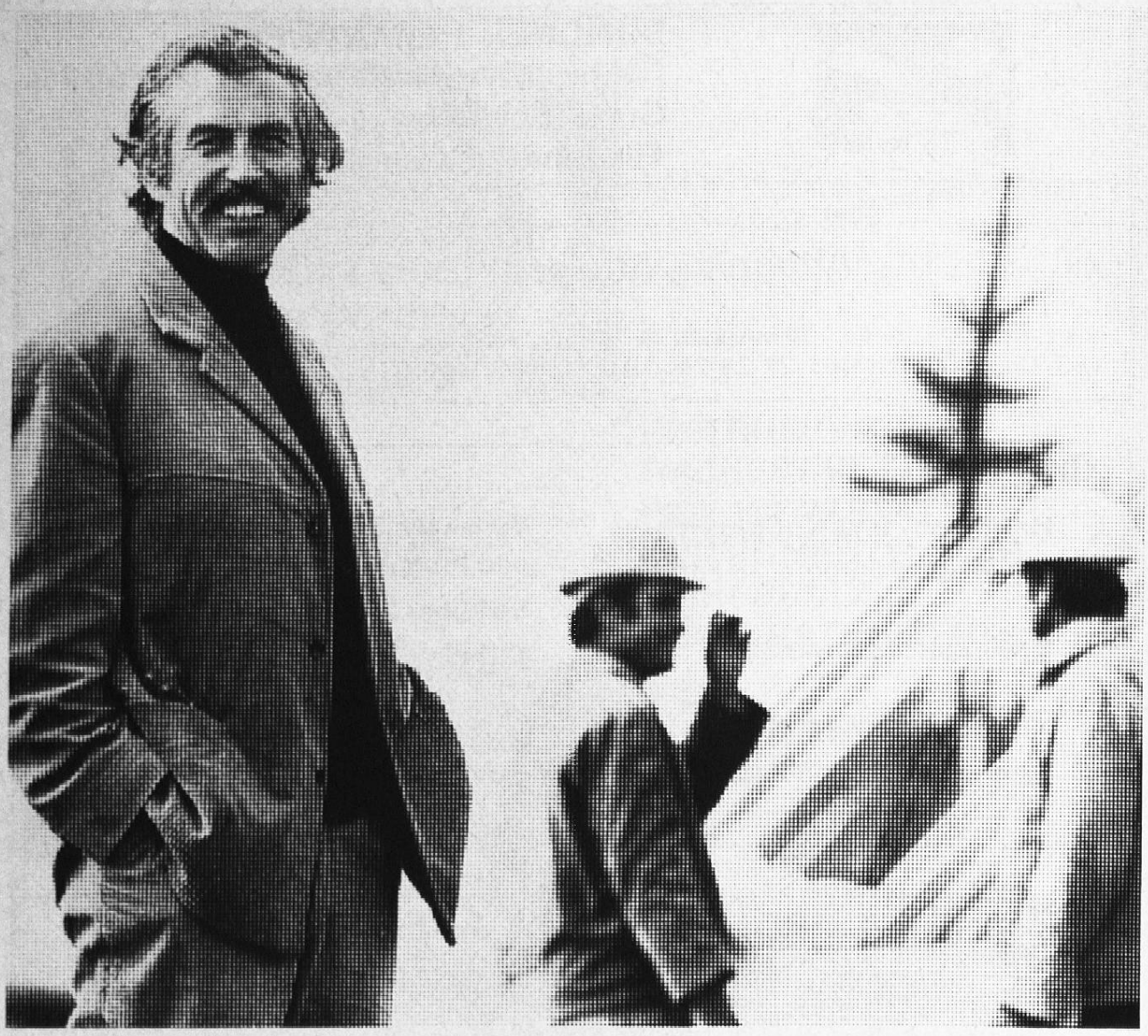

"Ich baue, weil ich in meinen eigenen vier Wänden wohnen möchte."

"Ein Stück Bauland zu einem vernünftigen Preis, das Eigenkapital durch regelmässiges Sparen, den Baukredit zu günstigen Bedingungen von der Kantonalbank – so habe ich mein Eigenheim unter Dach gebracht. Denn erstens ist es schöner, in den eigenen vier Wänden zu wohnen und zweitens auf lange Sicht auch billiger.

Übrigens haben die Leute von der Kantonalbank sehr viel Erfahrung, wenn es um die Finanzierung von Wohneigentum geht. Das merkt man gleich bei der Beratung."

Graubündner Kantonalbank

garantiert sicher

Alles für den Linolschnitt

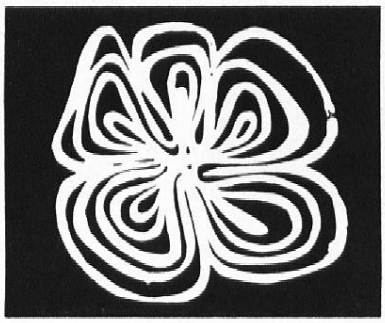

Im Ingold-Katalog Seiten 99–101 finden Sie alles, was Sie für den Linolschnitt brauchen: Linolschnittbestecke und -federn, Handgriffe, Druckwalzen und -farben, Japanpapiere, Anleitungsbüchlein und natürlich unser beliebtes Linoleum 4,5 mm. Diese Dicke hat sich besonders für ungeübte Schülerhände bewährt, da das Durchschneiden vermieden werden kann.
Fordern Sie zusammen mit unserer Dokumentation ein Gratismuster Linoleum an!

Ich möchte gerne selber prüfen, ob Ihr «dickes» Linoleum wirklich so gut ist, wie Sie schreiben.

Senden Sie mir bitte gratis 1 Musterstück A6 und Ihre Dokumentation mit Preisen über Ihre Linolschnittartikel.

Name und Adresse: _____

Ernst Ingold+Co.AG BU

Das Spezialhaus für Schulbedarf, 3360 Herzogenbuchsee, Telefon 063/61 31 01

Basler Für alle Fälle

Basler Versicherungen

Generalagent Paul Donatz
Grabenstrasse 9 7000 Chur
Tel. 081 / 22 05 22

STEMPEL CLICHÉS DRUCKSACHEN
œchslin chur
Werkstr. 2 Tel. 081 24 53 83

Buch- und Offsetdruck
Filmsatz und Repro
Gummi-, Metall-, Lager- und Signierstempel
Stempelkissen und -farben
Numeroteure und Dateure

STEMPEL CLICHÉS DRUCKSACHEN
œchslin chur
Werkstr. 2 Tel. 081 24 53 83

Fit bleiben — Sport treiben

Spezialisten in verschiedenen Sportarten beraten Sie bei uns in allen drei Verkaufsgeschäften. Wir freuen uns, Sie demnächst bei uns beraten und bedienen zu dürfen.

Roffler

SPORT – MODE

Poststrasse - City-Shop - Sport-Boutique LACUNA

HEIZÖL
Kohlen und Holz
BP Treibstoffe
BP Schmiermittel
BP Spezialprodukte
Butan- und Propan-GAS
Öfen und Haushalttanks
Bau-Austrocknung
AVI-Steinkörbe

S orgfältige Lieferung
T adellose Qualität
O ptimale Bedingungen
R asche und
Z uvorkommende Bedienung

98 Jahre Dienst am Kunden

Karl Storz AG

Chur 081 22 16 51
Pontresina 083 6 63 61

Volksmusikschule

GROSSMANN
Chur

Obertor / Gansplatz
Telephon 081 22 12 45

Wir erteilen fachmännischen Musikunterricht auf nachfolgenden Instrumenten:

Harmonika, Gitarre, Heimorgel, Klavier, Kontrabass, Schlagzeug, Blockflöte, Melodik und Klarinette.

Wir verkaufen und vermieten alle im Unterricht aufgeführten Instrumente. Immer günstige Preise und Zahlungsbedingungen.

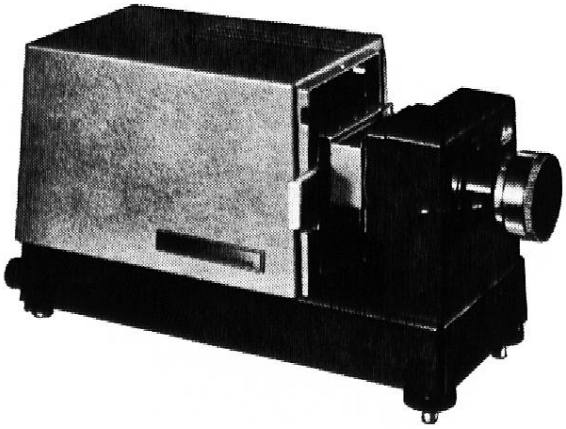

Dia- und **Tonfilm**-Projektoren sowie **Episcope** beziehen Sie am besten vom spezialisierten Fachgeschäft.

Für Schulen offerieren wir Ihnen äusserst interessante Rabatte. Bitte fragen Sie uns.

Das Spezialgeschäft für Projektion:

Foto-Kino

Reinhardt

Grabenstrasse 40, 7000 Chur
Telefon 081 22 23 66

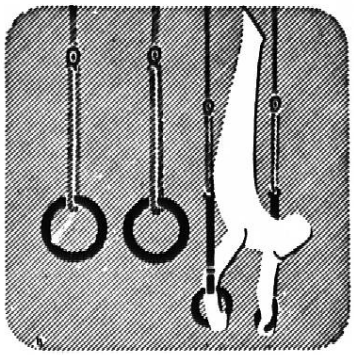

Direkter Verkauf ab Fabrik an Schulen, Vereine, Behörden und Private. — Lieferant sämtlicher Wettkampf-Turngeräte der Europa-Meisterschaft im Kunstturnen 1975 in Bern.

Alder & Eisenhut AG

8700 Küsnacht ZH ✆ 01/910 56 53
9642 Ebnat-Kappel SG ✆ 074 3 24 24

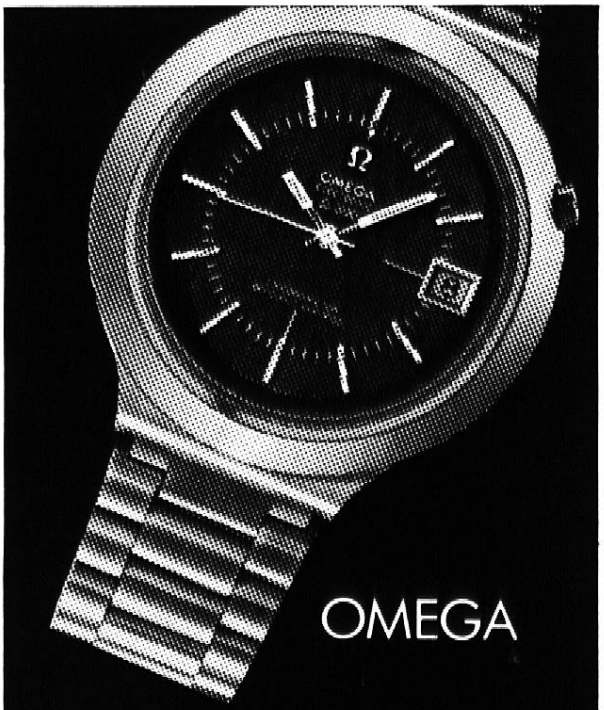

OMEGA

JÄGGI

Uhrmachermeister
Offizieller Omega-Vertreter
Chur Arosa Lenzerheide

AZ 7002 Chur

Buch- und Kunsthandlung
F. Schuler

Postplatz
7002 Chur
Tel. 081 22 11 60

Jugendschriften
Fachbücher
Bücher
Bilder
Zeitschriften

E. Durnwalder, Kleines Repertorium der Bündner Geschichte Fr. 12.—

FS
1847

für alles Schulmaterial
für alles zum Basteln

papeterie gredinger

Ihre Papeterie an der Poststrasse in Chur
Telefon 081 22 16 23

Eine Schulreise im Postauto—
Ein ganz besonderes Erlebnis

Profitieren Sie von unserer Erfahrung und lassen Sie sich von unserem Reisedienst beraten: Wir helfen Ihnen Ihre Schulreise zu gestalten und sorgen für Verpflegung und Unterkunft.

Reisepost Chur

Telefon 081 22 38 23