Zeitschrift: Jahrbuch der Schweizerischen Gesellschaft für Urgeschichte = Annuaire de la Société suisse de préhistoire = Annuario della Società svizzera di preistoria

Herausgeber: Schweizerische Gesellschaft für Urgeschichte

Band: 46 (1957)

Anhang: Tafeln = Planches = Tavole

Autor: [s.n.]

Nutzungsbedingungen

Die ETH-Bibliothek ist die Anbieterin der digitalisierten Zeitschriften auf E-Periodica. Sie besitzt keine Urheberrechte an den Zeitschriften und ist nicht verantwortlich für deren Inhalte. Die Rechte liegen in der Regel bei den Herausgebern beziehungsweise den externen Rechteinhabern. Das Veröffentlichen von Bildern in Print- und Online-Publikationen sowie auf Social Media-Kanälen oder Webseiten ist nur mit vorheriger Genehmigung der Rechteinhaber erlaubt. Mehr erfahren

Conditions d'utilisation

L'ETH Library est le fournisseur des revues numérisées. Elle ne détient aucun droit d'auteur sur les revues et n'est pas responsable de leur contenu. En règle générale, les droits sont détenus par les éditeurs ou les détenteurs de droits externes. La reproduction d'images dans des publications imprimées ou en ligne ainsi que sur des canaux de médias sociaux ou des sites web n'est autorisée qu'avec l'accord préalable des détenteurs des droits. En savoir plus

Terms of use

The ETH Library is the provider of the digitised journals. It does not own any copyrights to the journals and is not responsible for their content. The rights usually lie with the publishers or the external rights holders. Publishing images in print and online publications, as well as on social media channels or websites, is only permitted with the prior consent of the rights holders. Find out more

Download PDF: 28.11.2025

ETH-Bibliothek Zürich, E-Periodica, https://www.e-periodica.ch

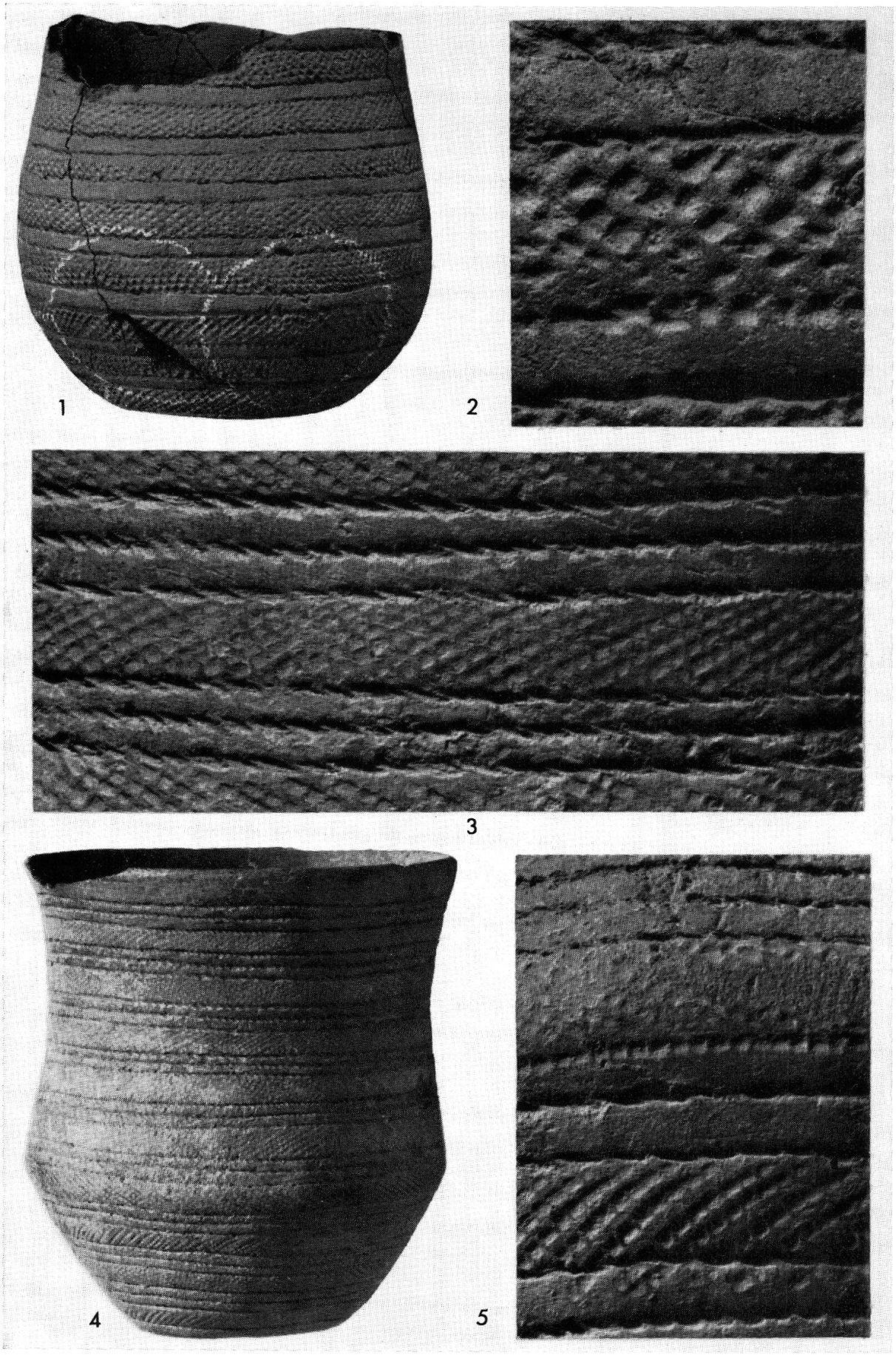

Hockenheim „Hochstetten". Grabfunde. 1—2. H. 1/1951. 3—5. H. 2/1957.
M.: 1, 4 = ca. 1:2; 2 = 3:1; 3, 5 = 2:1. Photos: Staatl. Amt f. Denkmalpflege Karlsruhe.

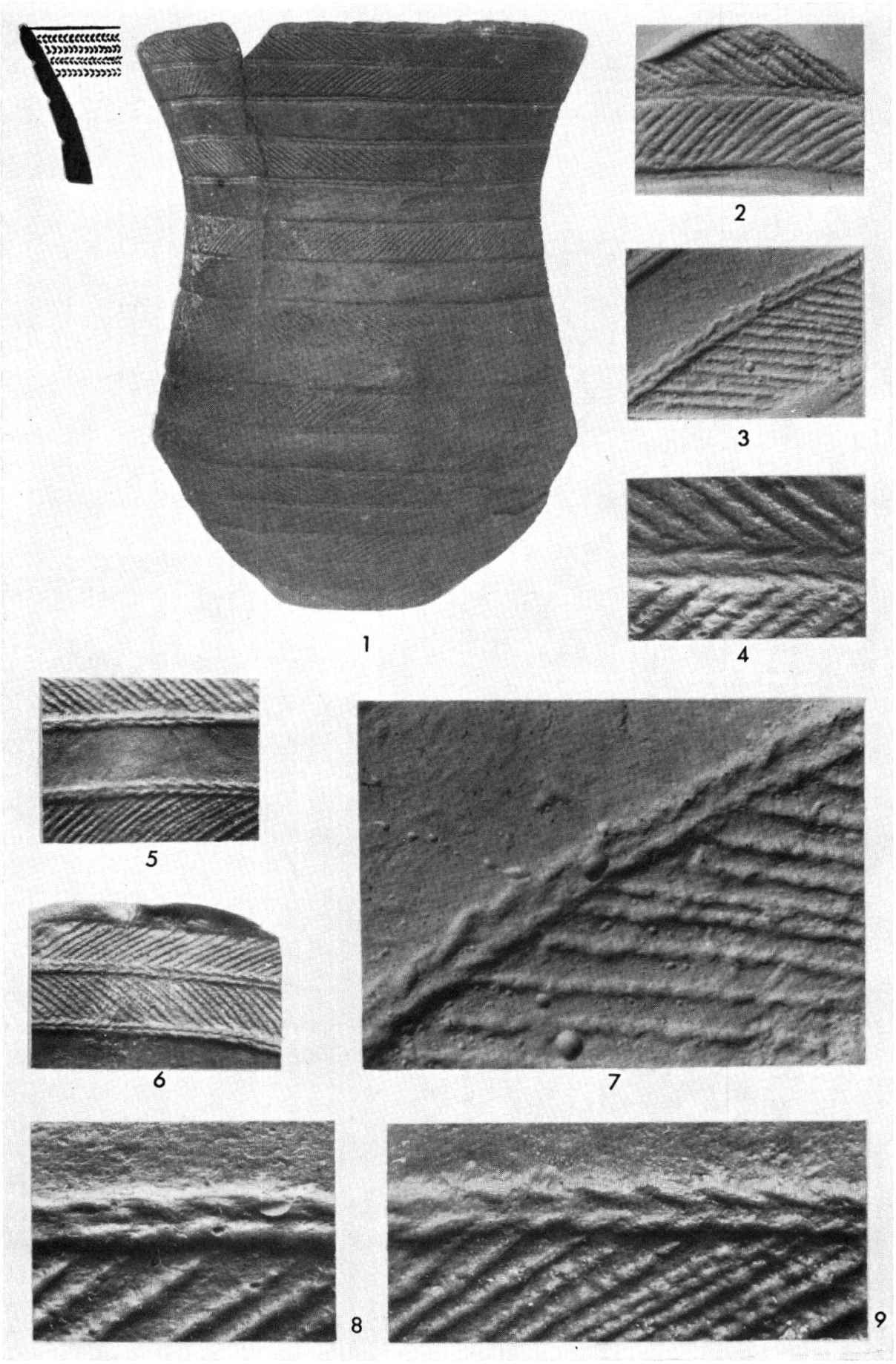

Gießen „Wieseck", Grabfund. 1 Becher; 2—9 Details mit Häkelmaschen.
Maßstab: 1 = ca. 1:2; 2, 5, 6 = ca. 1:1; 3 = 1,5:1; 4 = 2:1; 7—9 = 4:1.

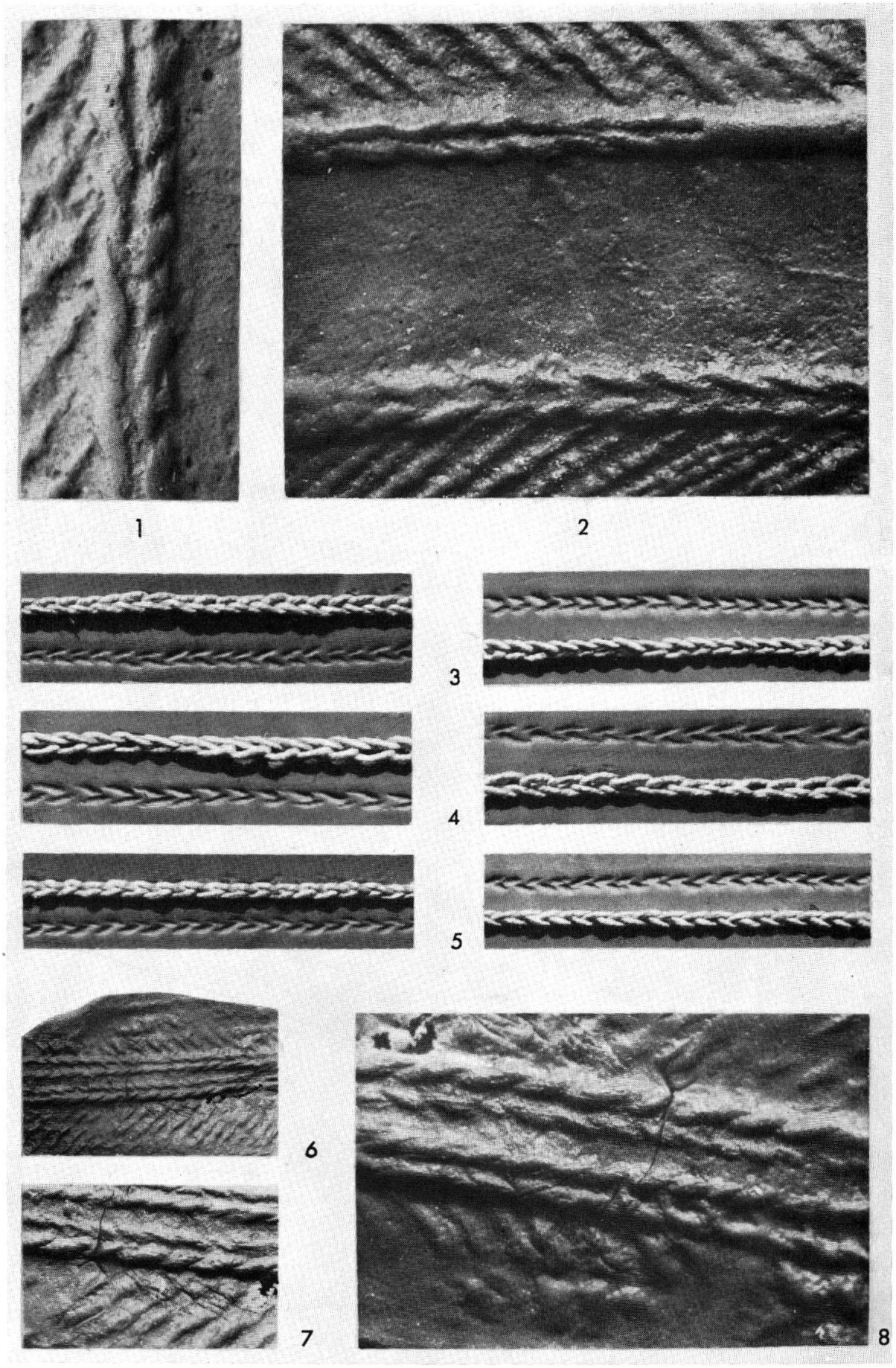

Häkelmaschen. 1—2 Gießen „Wieseck"; 3—4 Modelle; 6—8 Blömkeberg (Bielefeld); 5 Flechtschnur, Modell. Maßstab: 1, 2 = 4:1; 3—6 = 1:1; 7 = 2:1; 8 = 3:1.

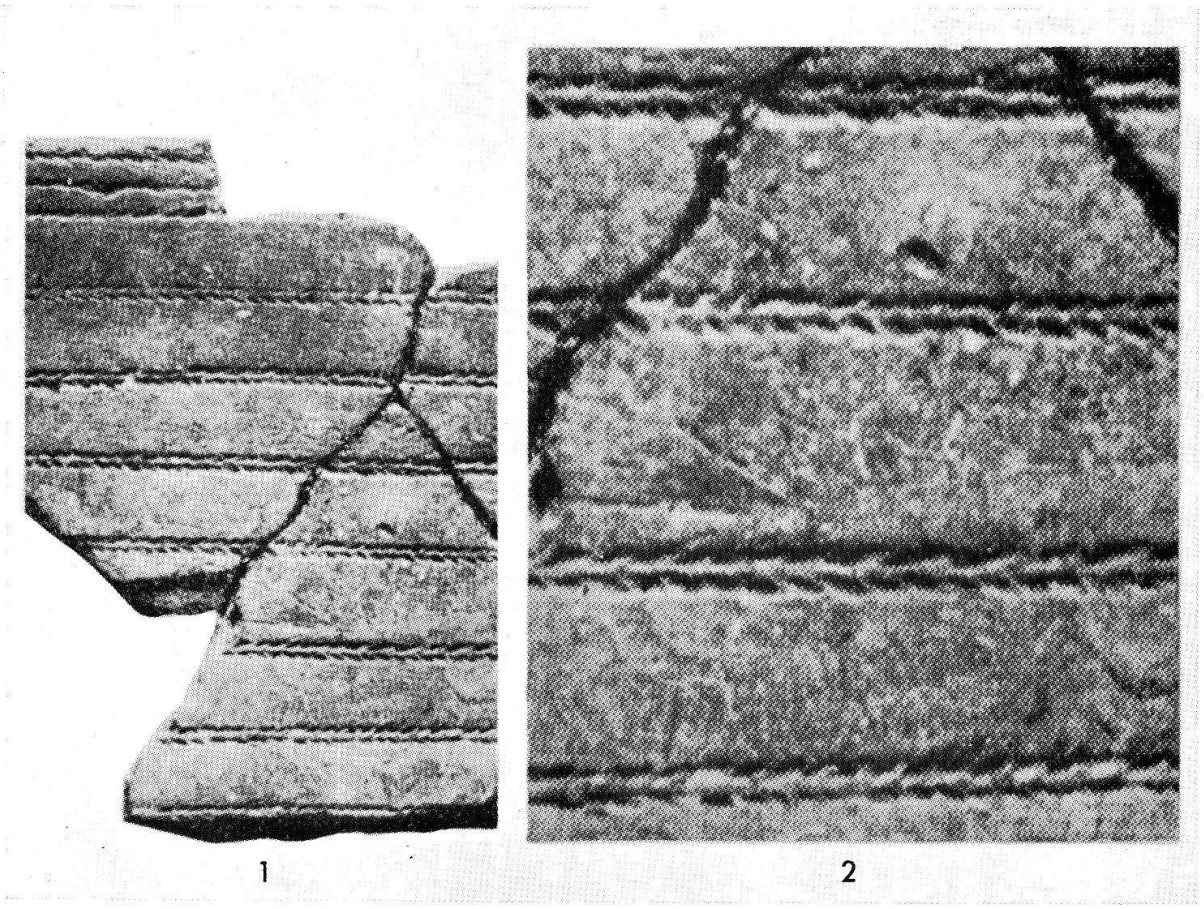

Villa Filomena (Castellón). Grabfund. Becher mit Häkelmaschenverzierung. Nach F. Esteve Gálvez a.a.O. Tafel 2, 17. Maßstab: 1 = 1:1; 2 = 3:1.

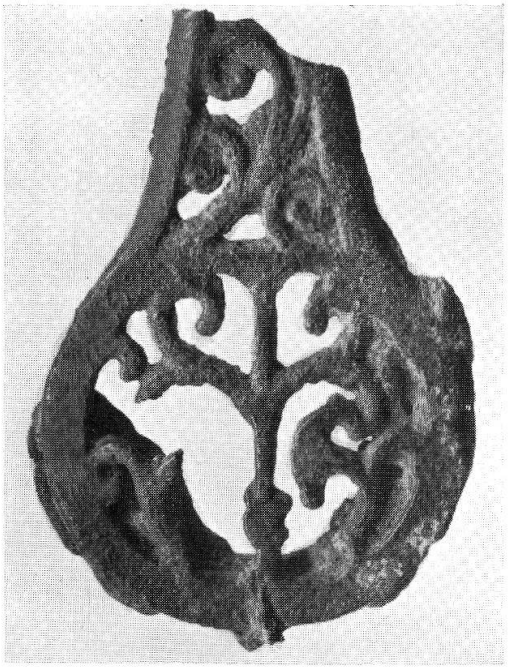

A

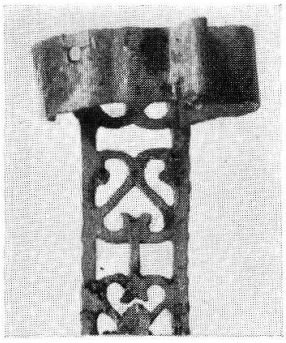

B

C

A Oensingen, ornamentiertes Beschläg, M. 1:1.
B Regensburg, ornamentverziertes Beschläg mit Haltevorrichtung (Photos Bayer. Landesamt für Denkmalpflege), M. 3:5.
C Vindonissa, Mundstück einer Schwertscheide, M. 1:1.

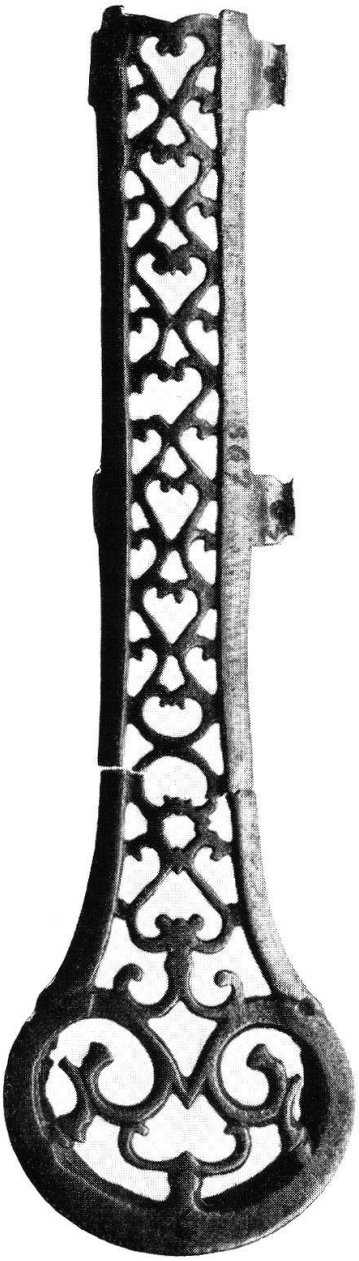

A Avenches, ornamentverziertes Beschläg. M. 3:4.

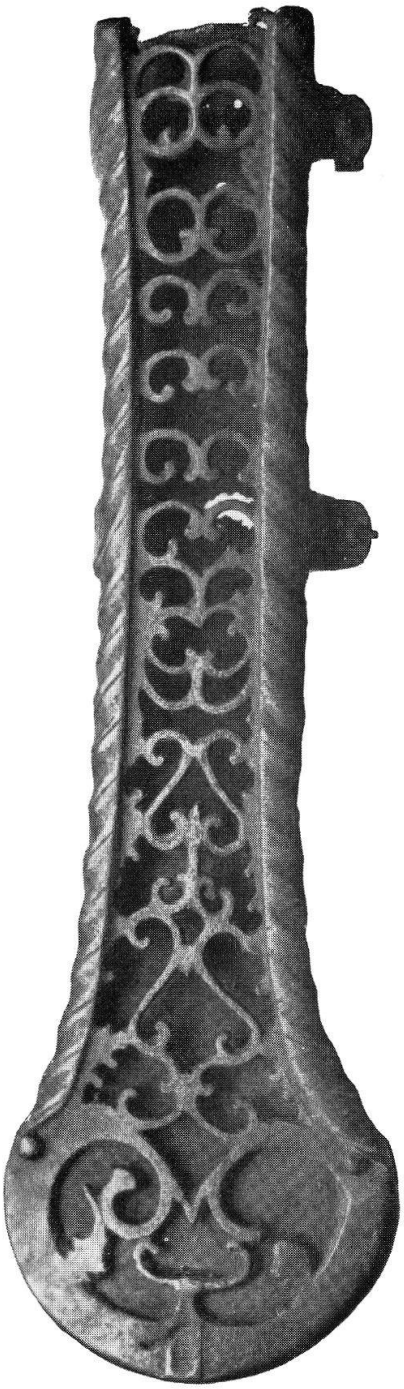

B Pilsting, ornamentverziertes Beschläg mit Unterlageplatte (Photo Bayer. Landesamt für Denkmalpflege, München). M. 3:4.

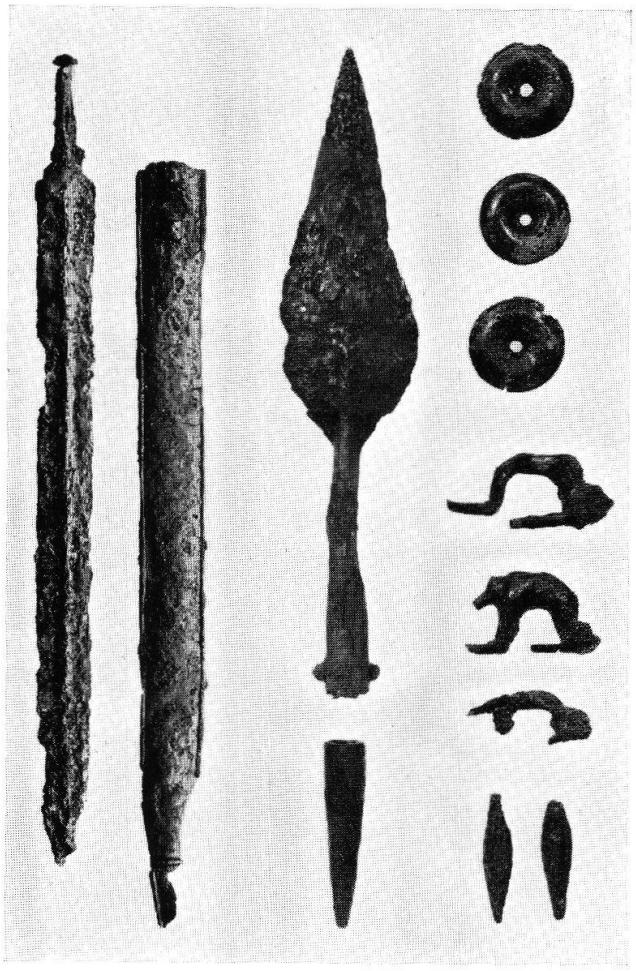

A Dietikon ZH, Gigerpeter 1955, Grab 8, M. 1:4 (Schwert 1:8). Aus JbSLM 1956.

B Unterengstringen ZH, Hardwald 1932, Grab 2, M. 1:2. Photo SLM.

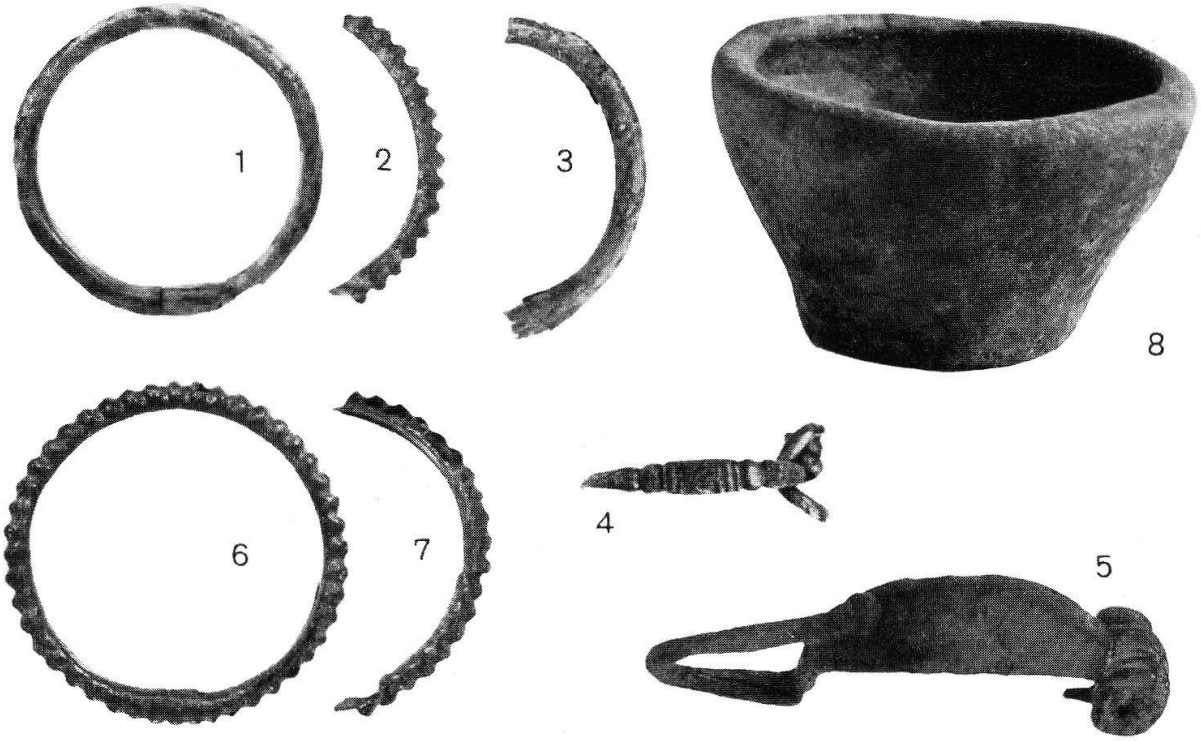

C Dietikon ZH; 1—2 Gigerpeter 1864, Grab 3; 3—4 Gigerpeter, Grab 7; 5 Ziegelaegerten 1928, Grab 3. — Unterengstringen ZH; 6—7 Hardwald 1929, Grab 1; 8 Hardwald 1939, Grab 3. M. 1:2. Photo SLM.

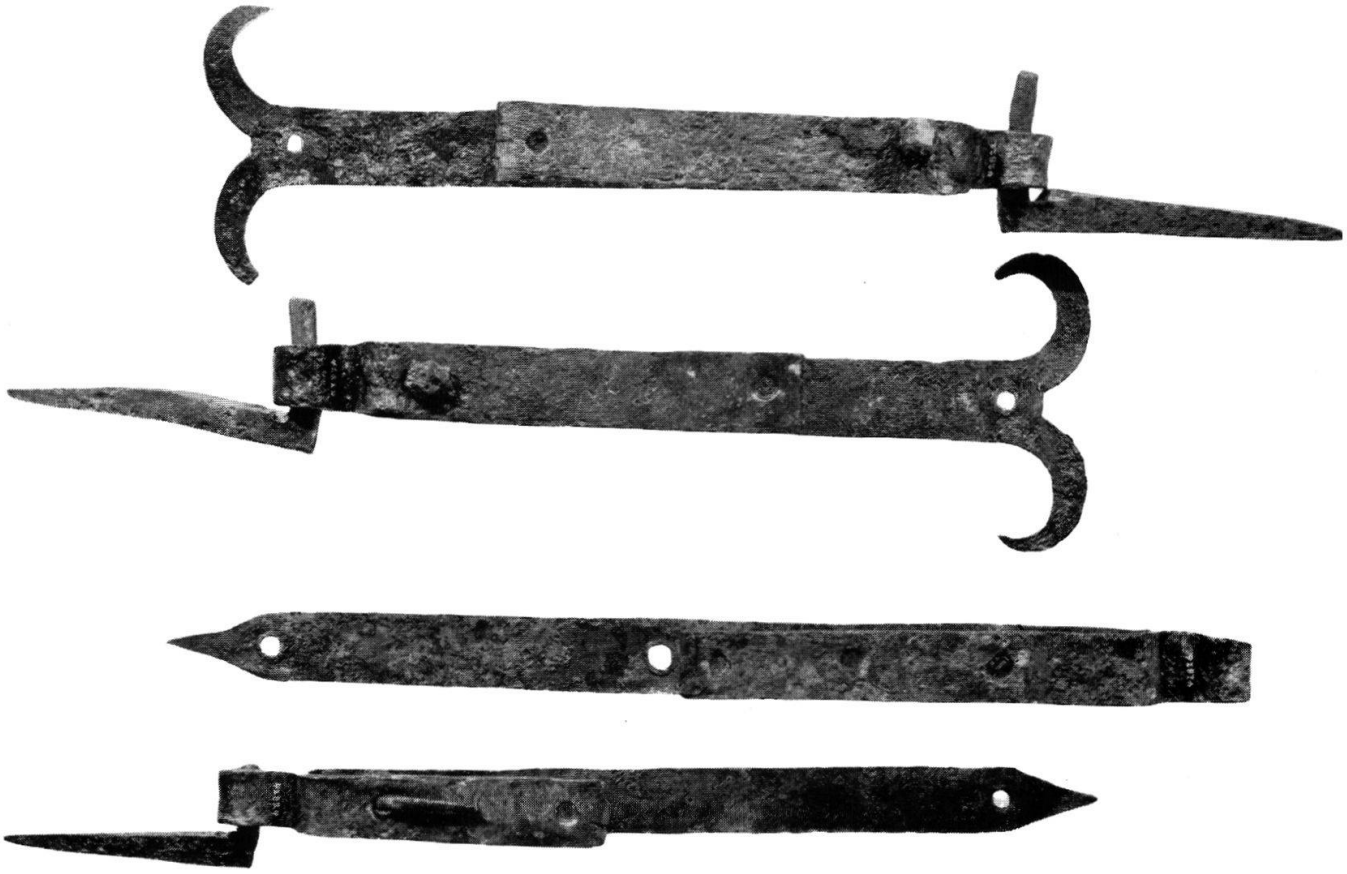

A Winkel ZH, Seeb. Eiserne Torbeschläge aus dem Nebengebäude der römischen Siedlung. M. ca. 1:5. Aus Ur-Schweiz 20.1956 (Photo SLM).

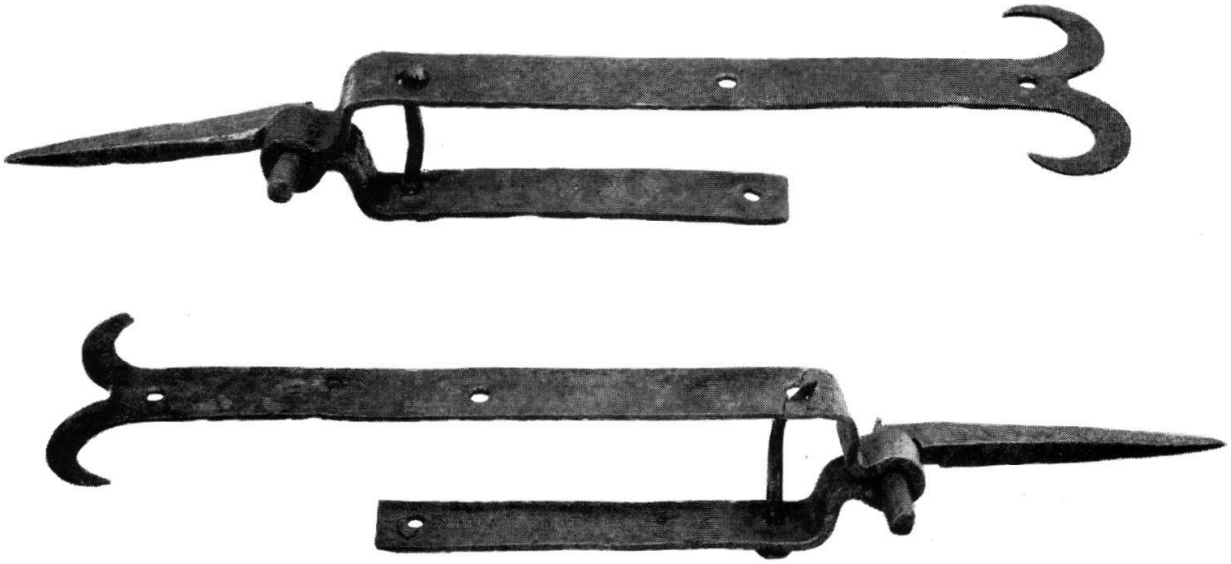

B Winkel ZH, Seeb. Schrägansicht der Torbeschläge von Abb. A, oben. M. ca. 1:5. Aus Ur-Schweiz 20.1956 (Photo SLM).

A Egolzwil LU, Wauwilermoos 1956. In der Mitte: Eingang durch den mehrperiodigen Dorfzaun, links Reste des Zugangsweges, rechts Unterbau eines Bohlenweges. Aus JbSLM 65.1956. (S. 82)

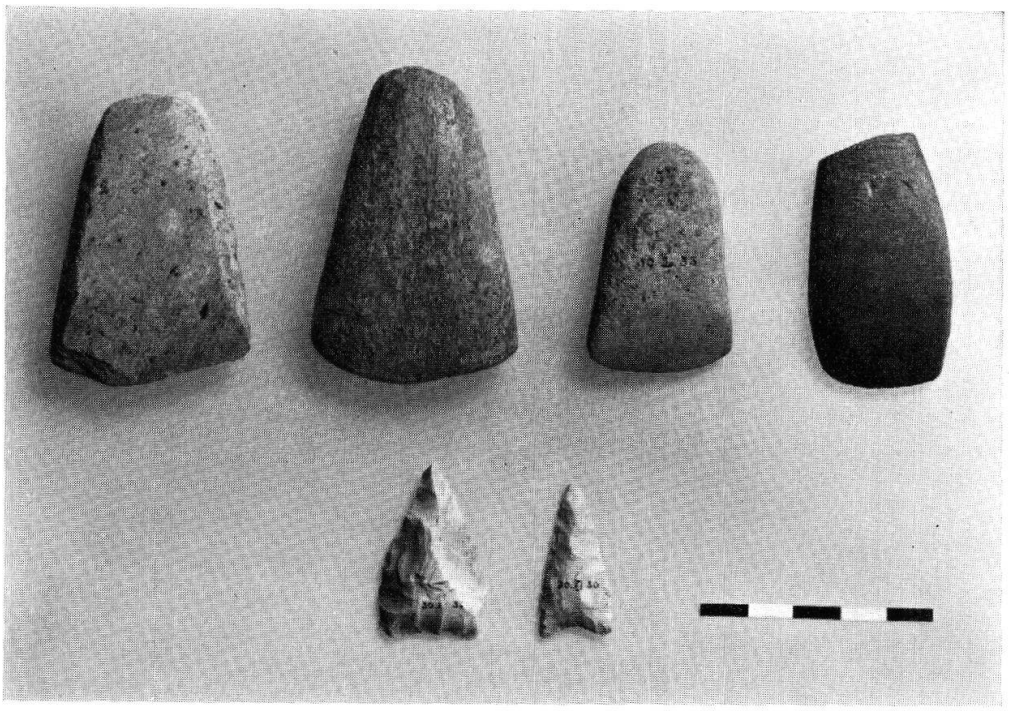

B Utzenstorf BE, Bürglenhubel. M. 1:2. Aus JbSLM 1955/56. (S. 90)

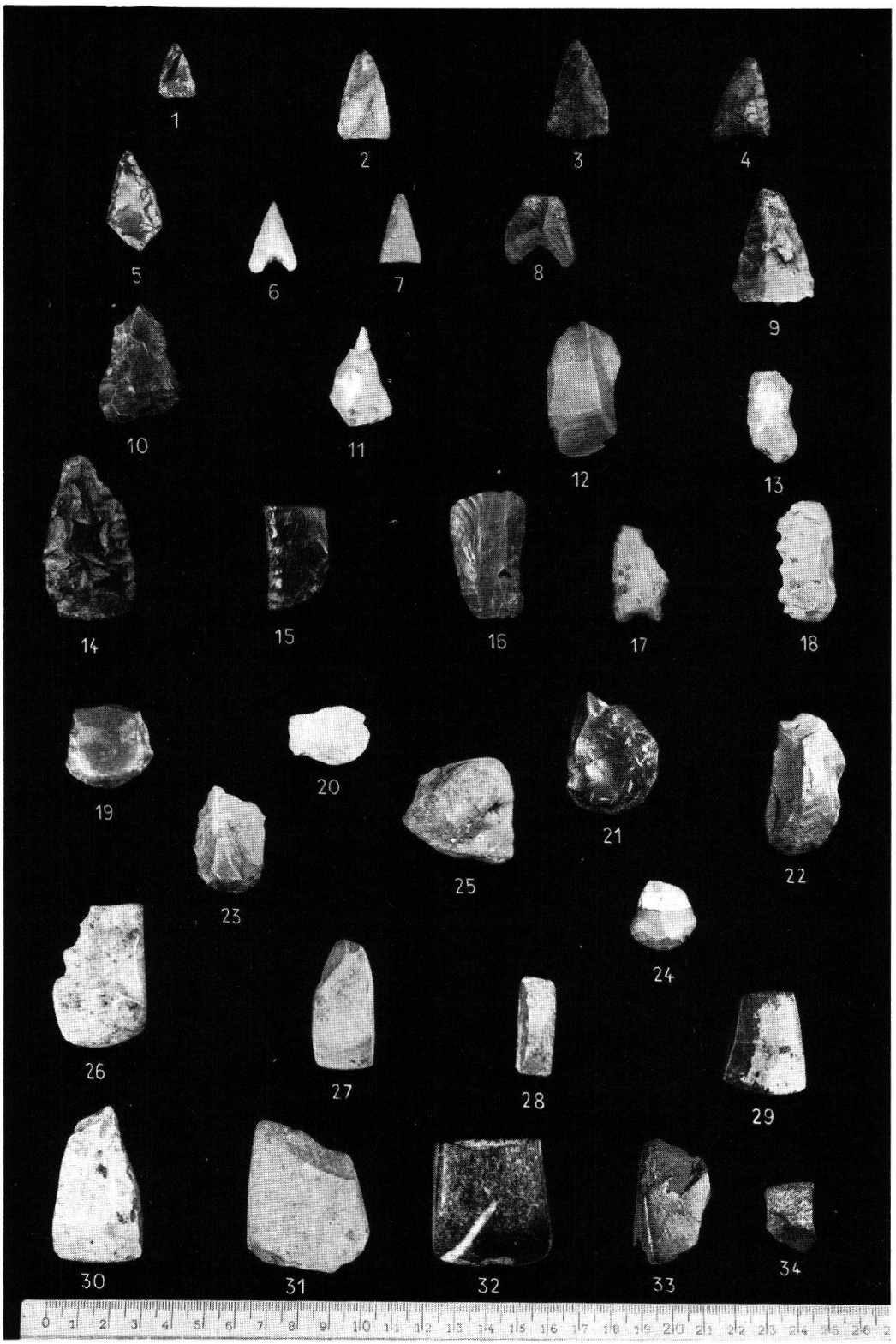

Schellenberg FL, Altschellenberg, Streufunde 1955. Aus JbHVFL 1955. (S. 88)

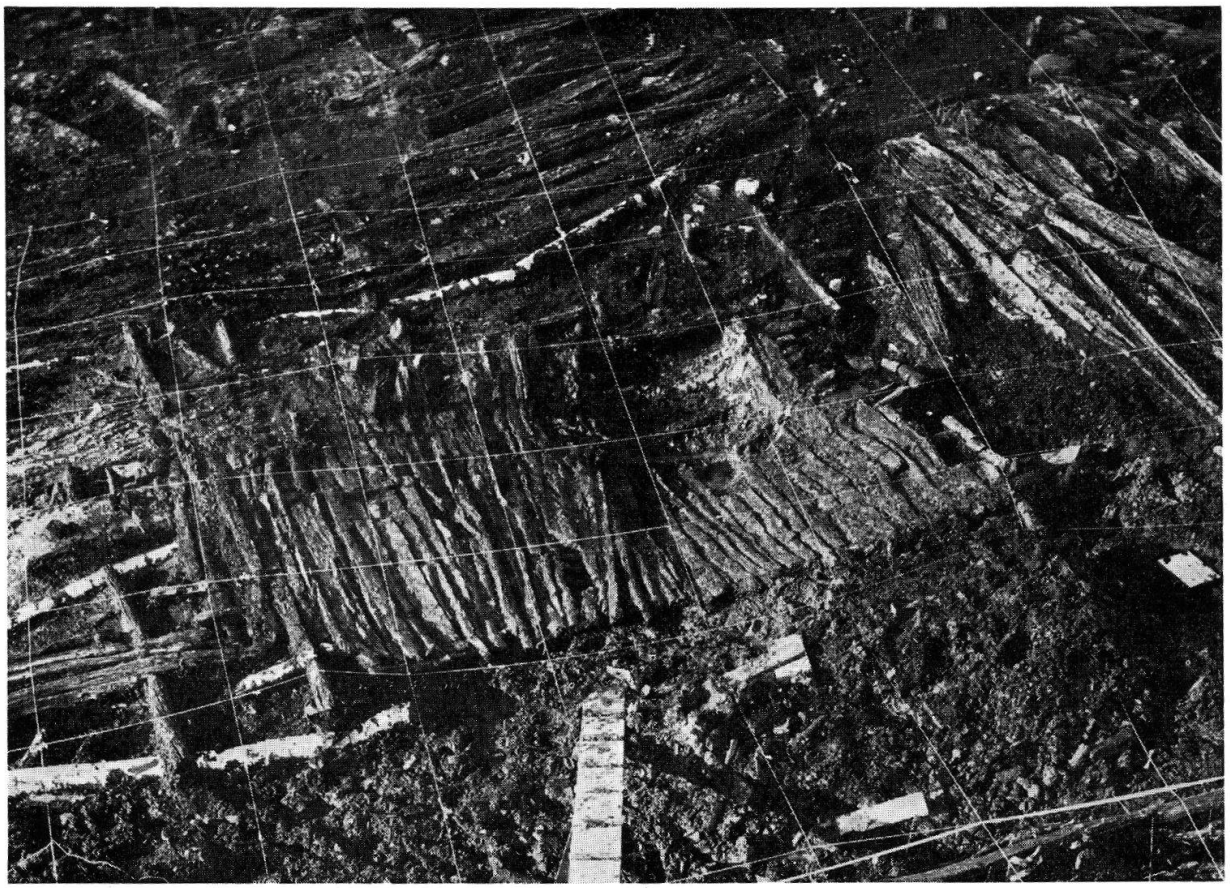

A Thayngen SH, Weier 1956. Hausboden der Siedlung I. Aus Ur-Schweiz 1957. (S. 89)

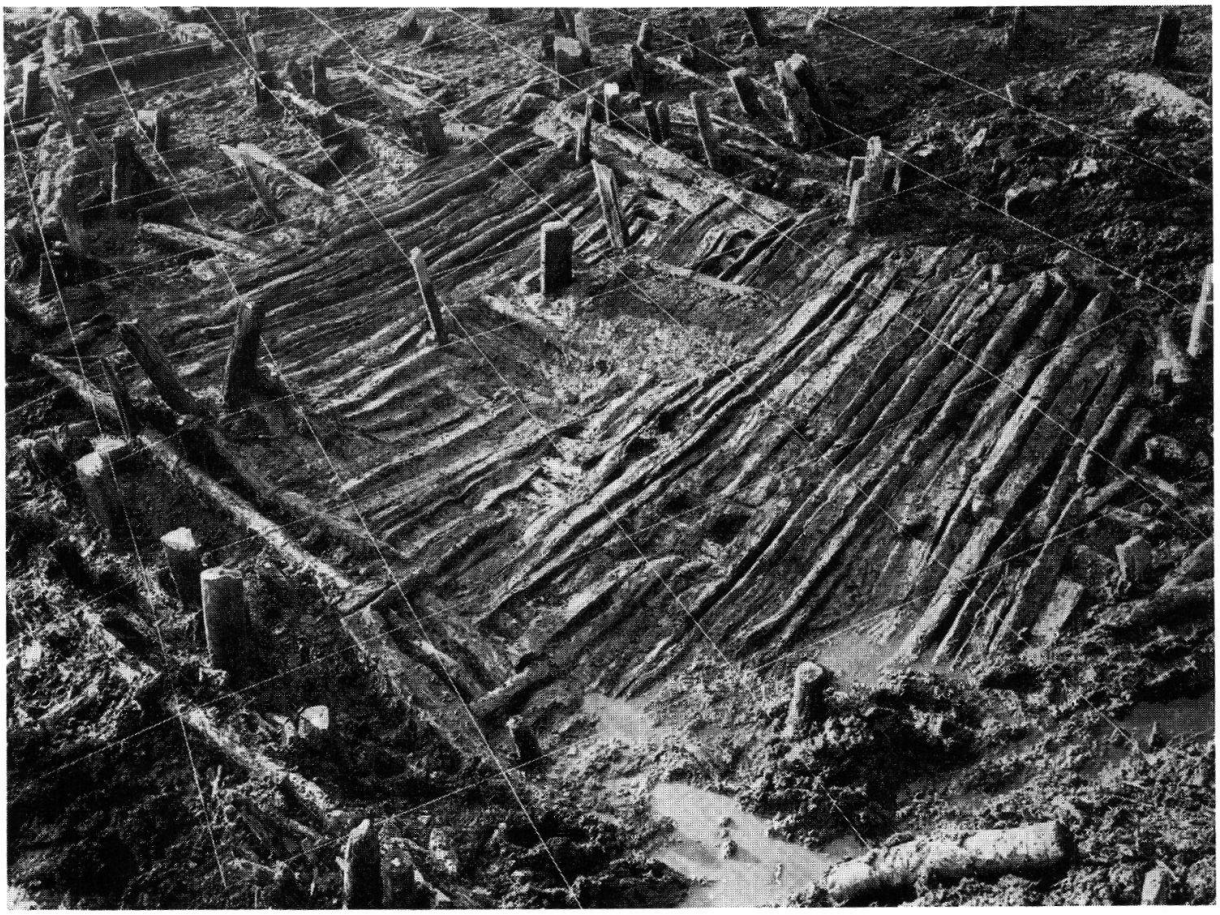

B Thayngen SH, Weier 1956. Hausboden (mit Herdstelle) der Siedlung III. Aus Ur-Schweiz 1957.

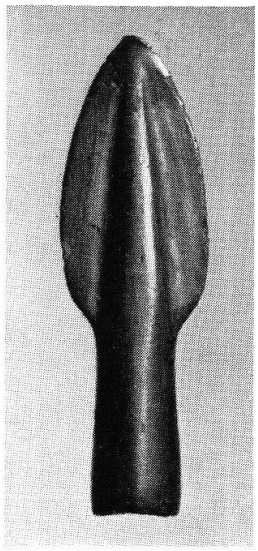

A

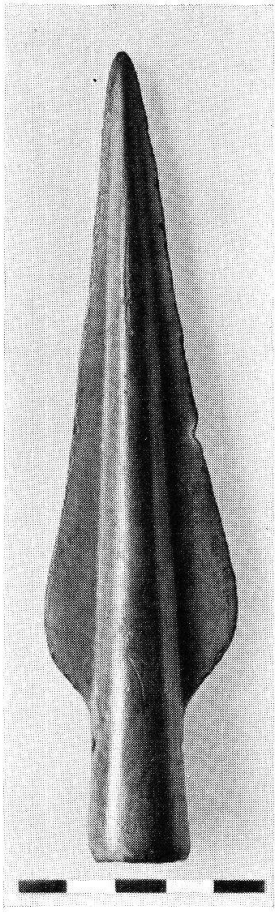

B

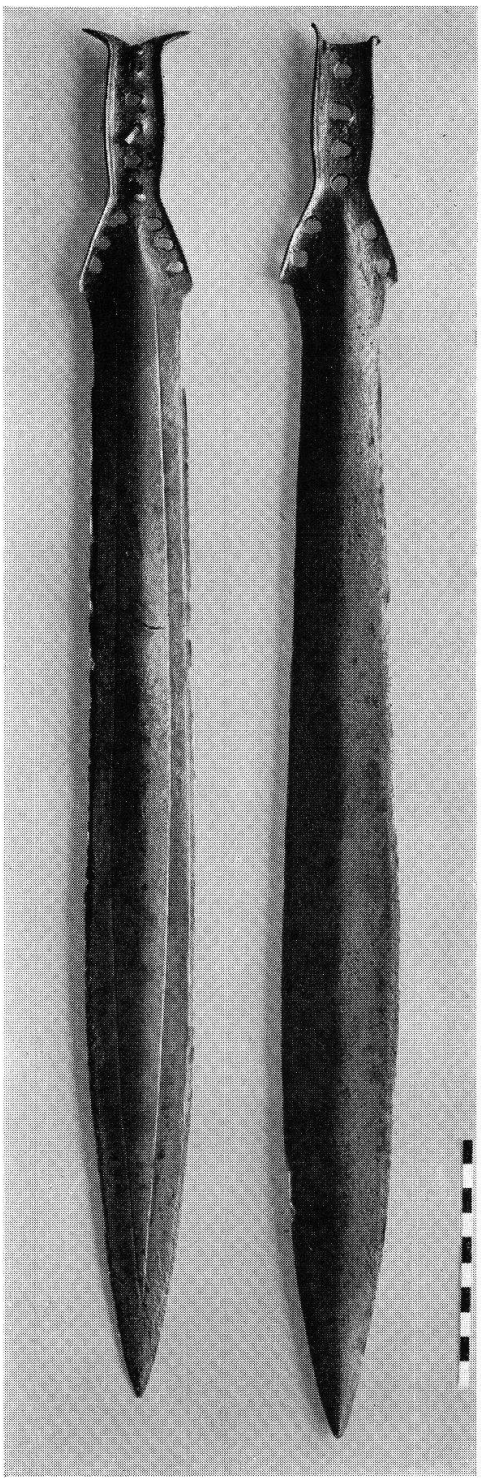

C

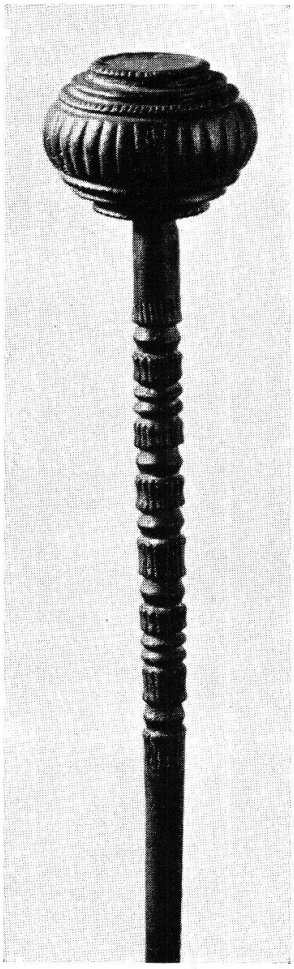

D

A Muttenz BL, Wartenberg 1955. M. 1:1. Photo E. Schulz. (S. 101)

B Lauenen BE, Feißenalp. M. 1:2. Aus JbBHM 1955/56. (S. 100)

C Orpund/Safern BE, Nidau-Bürenkanal, rechts Neufund 1955. M. 1:4. Aus JbBHM 1955/56. (S. 102)

D Grüningen ZH, 1956. M. 1:1. Aus JbSLM 1956. (S. 100)

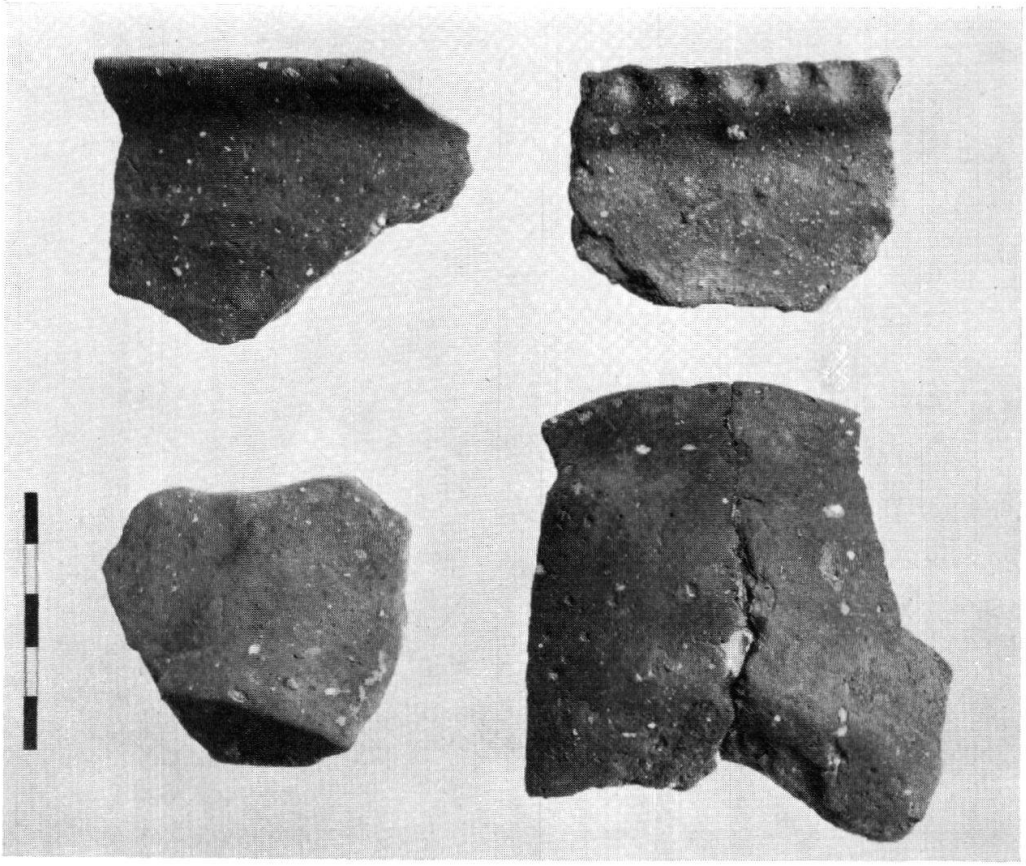

A

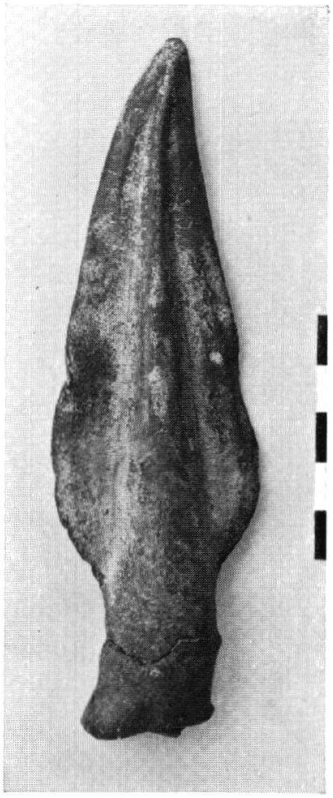

C Lengnau BE, 1956. M.1:2. Aus JbBHM 1955/56. (S. 100)

A/B Laufen BE, Birsniederung 1956. M. 1:2. Aus JbBHM 1955/56. (S. 100)

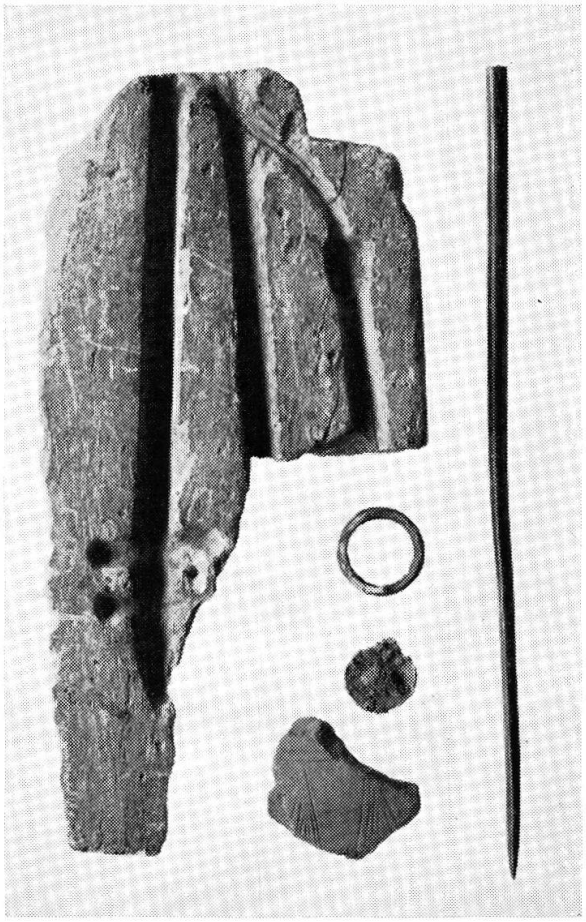

A Savognin GR, Padnal 1953—56. M. 1:2,3. Aus Noss Sulom 1957. Photo B. Frei. (S. 104)

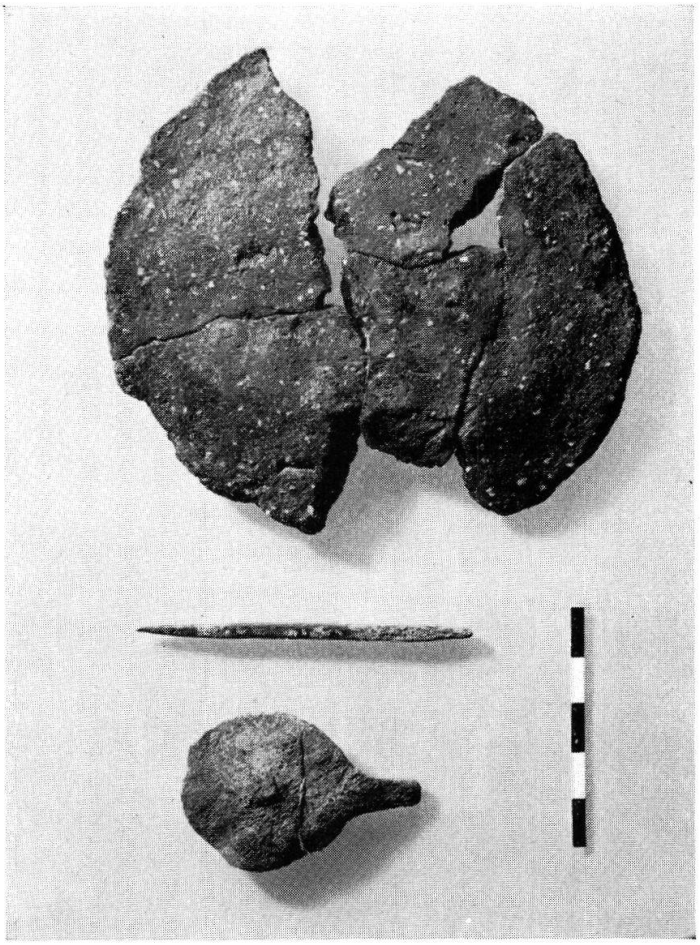

B Wiedlisbach BE, Brandgrab 1954. M. 1:2. Aus JbBHM 1955/56. (S. 106)

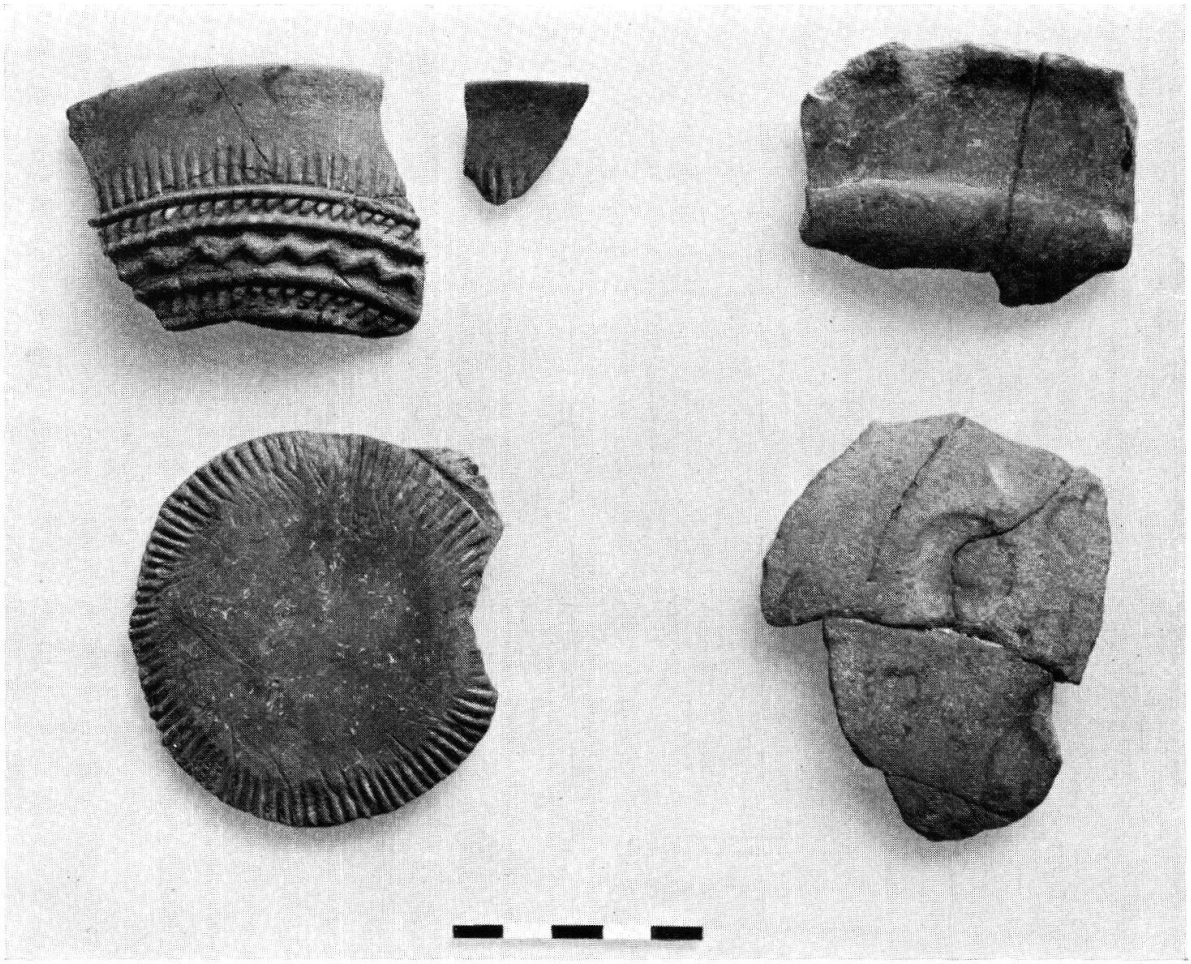

C Wiedlisbach BE, Brandgrab 1954. M. 1:2. Aus JbBHM 1955/56. (S. 106)

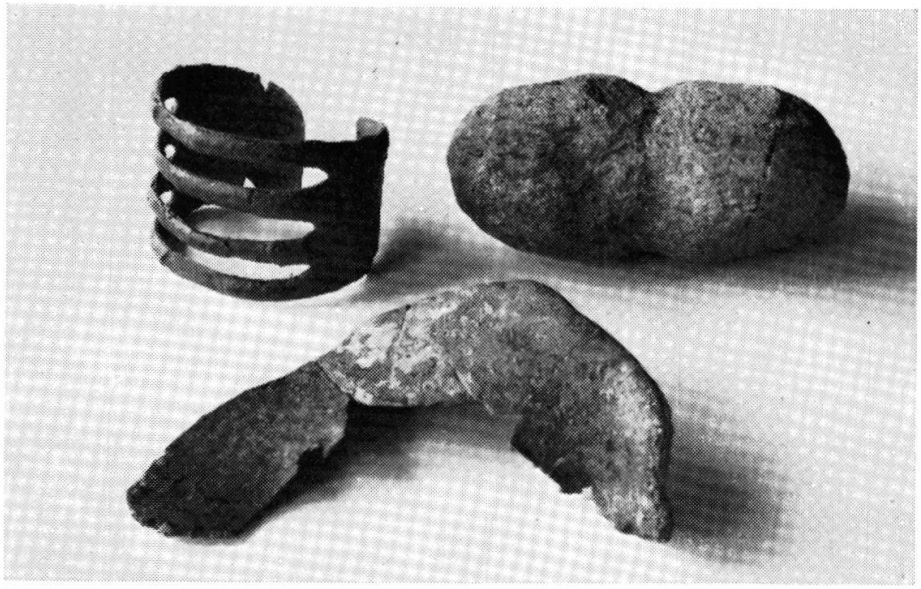

A Savognin GR, Padnal 1953—56. M. 1:2,3. Aus Noss Sulom 1957. Photo B. Frei. (S. 104)

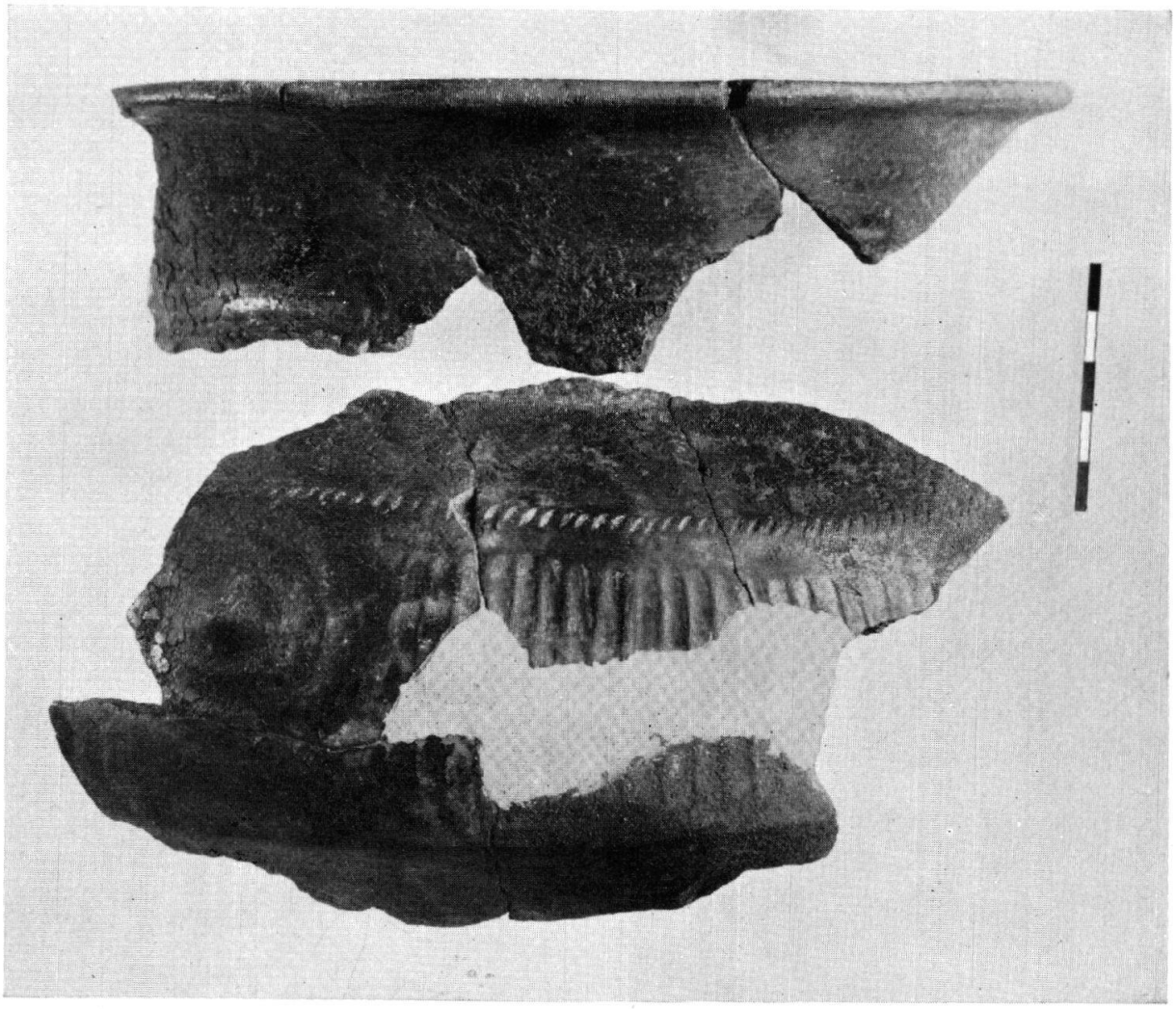

B Wiedlisbach BE, Brandgrab 1954. M. 1:2. Aus JbBHM 1955/56. (S. 106)

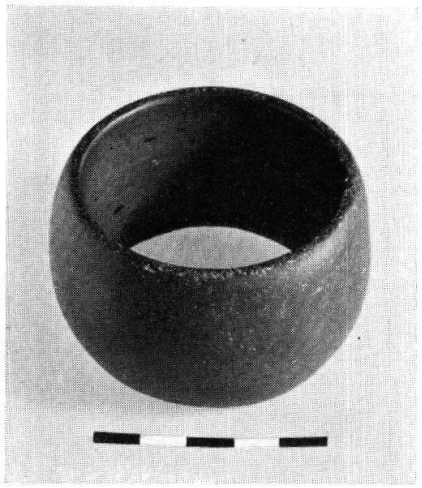

A Büren a. A. BE, Werk Aaregrien 1956. M. 1:2. Aus JbBHM 1955/56. (S. 108)

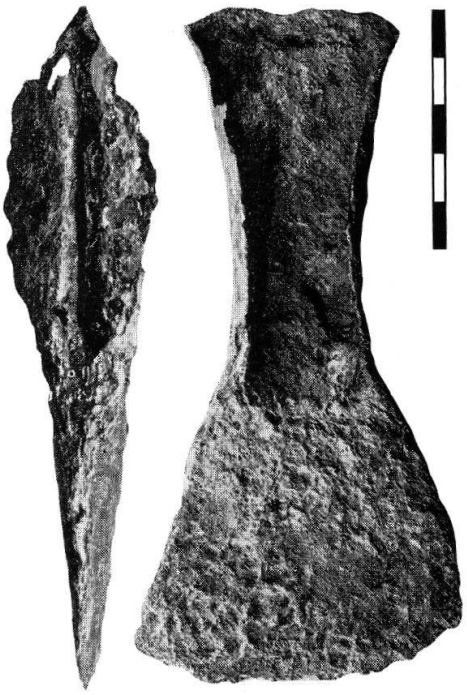

B Cugy VD, hache à lobes, en fer. Echelle 1:2. Photo SLM. (p. 108)

C Oberglatt ZH, Bahnhof. Grabfund 1956. M. 1:1. Aus JbSLM 1956. (S. 114)

A

B

A/B Vollèges VS, Le Levron 1956. A 2, B 2, 5—10: tombe 1. A 1, B 1, 4: tombe 2. B 3: tombe 3. ASAG 22.1957. (p. 116)

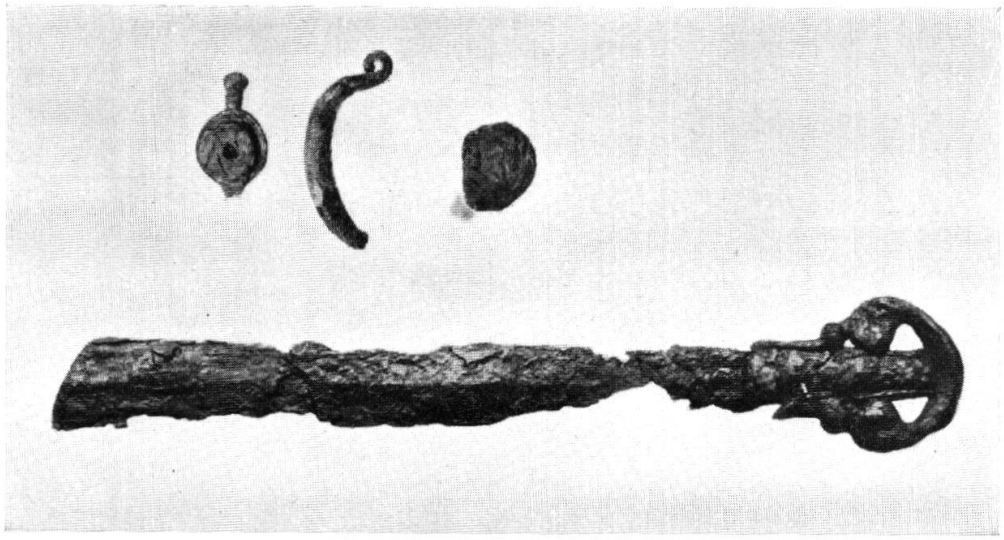

C Küsnacht ZH, Grabfund 1955. M. 1:2 (Schwert 1:4). Aus JbSLM 1956. (S. 113)

A Attiswil BE, Scharlenmatte 1954. M. 1:2. Aus JbBHM 1955/56. (S. 119)

B Augst BL, Gallezen: Urne aus Brandgrab, H. 22,5 cm. Photo E. Schulz. (S. 119)

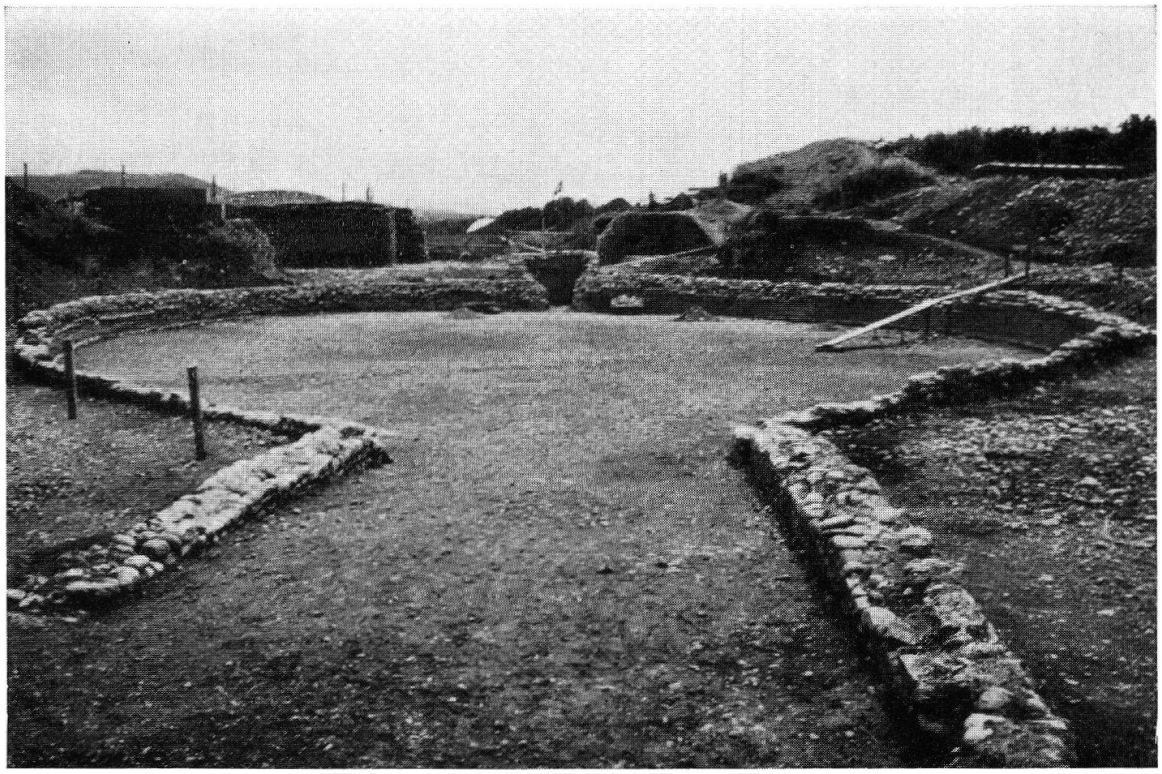

A Bern BE, Engehalbinsel 1956. Arena. Eingang im Vordergrund. Aus JbBHM 1955/56.

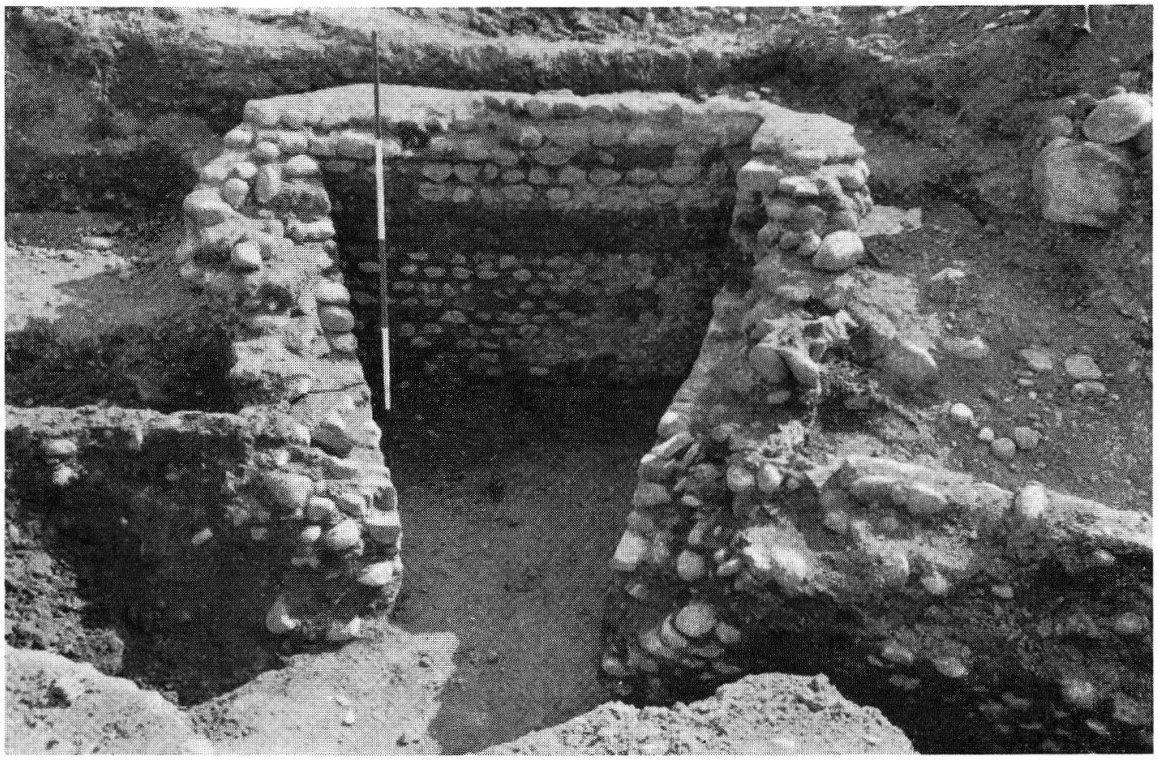

B Bern BE, Engehalbinsel 1956. Anbau der Arena. Aus JbBHM 1955/56. (S. 121)

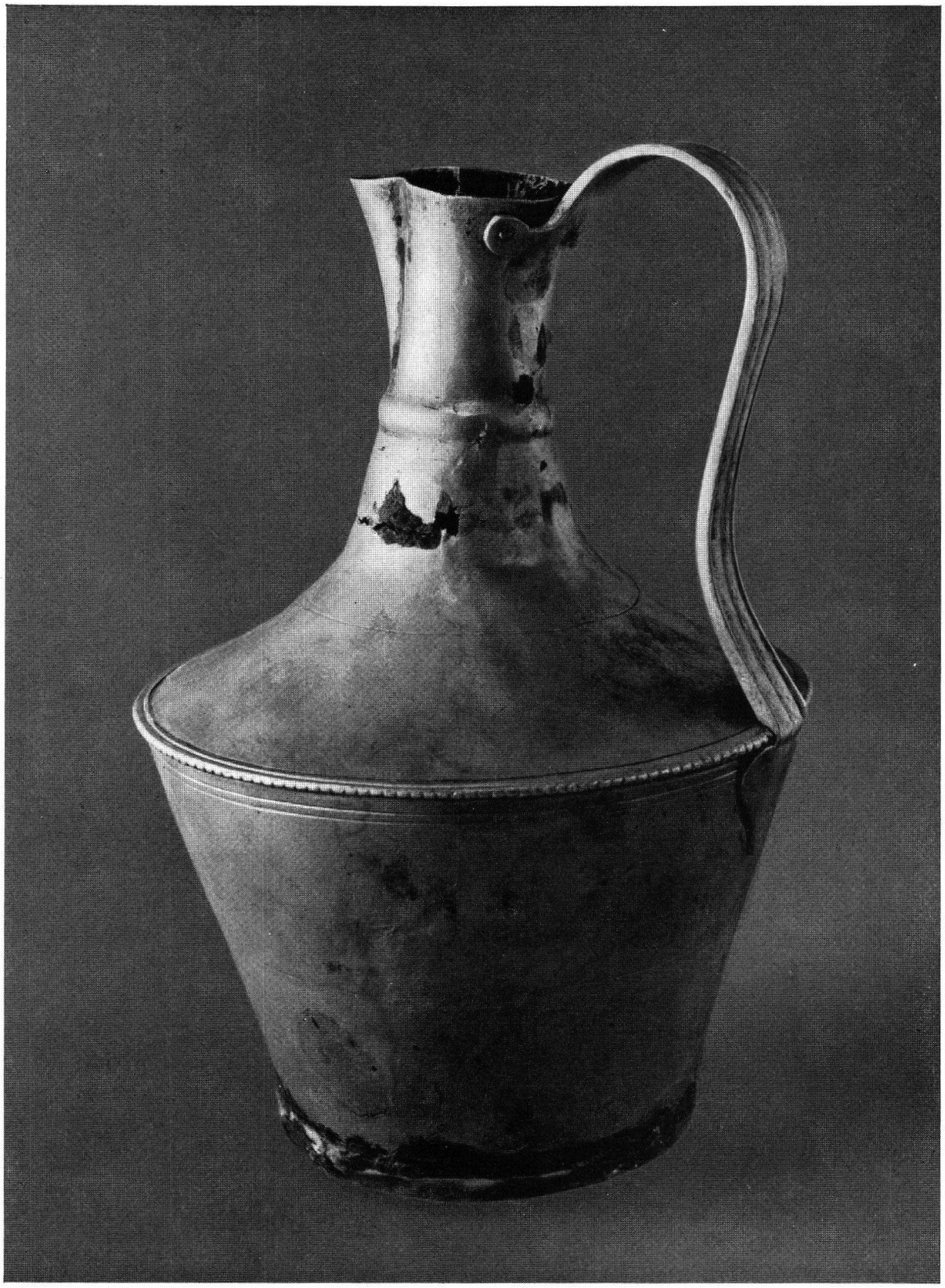

Büren a. A. BE, Werk Aaregrien 1955. Henkelkanne aus Bronze. M. 1:2. Aus JbBHM 1955/56 (S. 125)

A Lausanne VD, Vidy 1956. Echelle 1:1. Ur-Schweiz 1956. (p. 128)

B Thun BE, Hortinggut. Münzschatzfund 1955. M. 1 : 1 (Münzen). Schweiz. Münzblätter 1955. (S. 136)

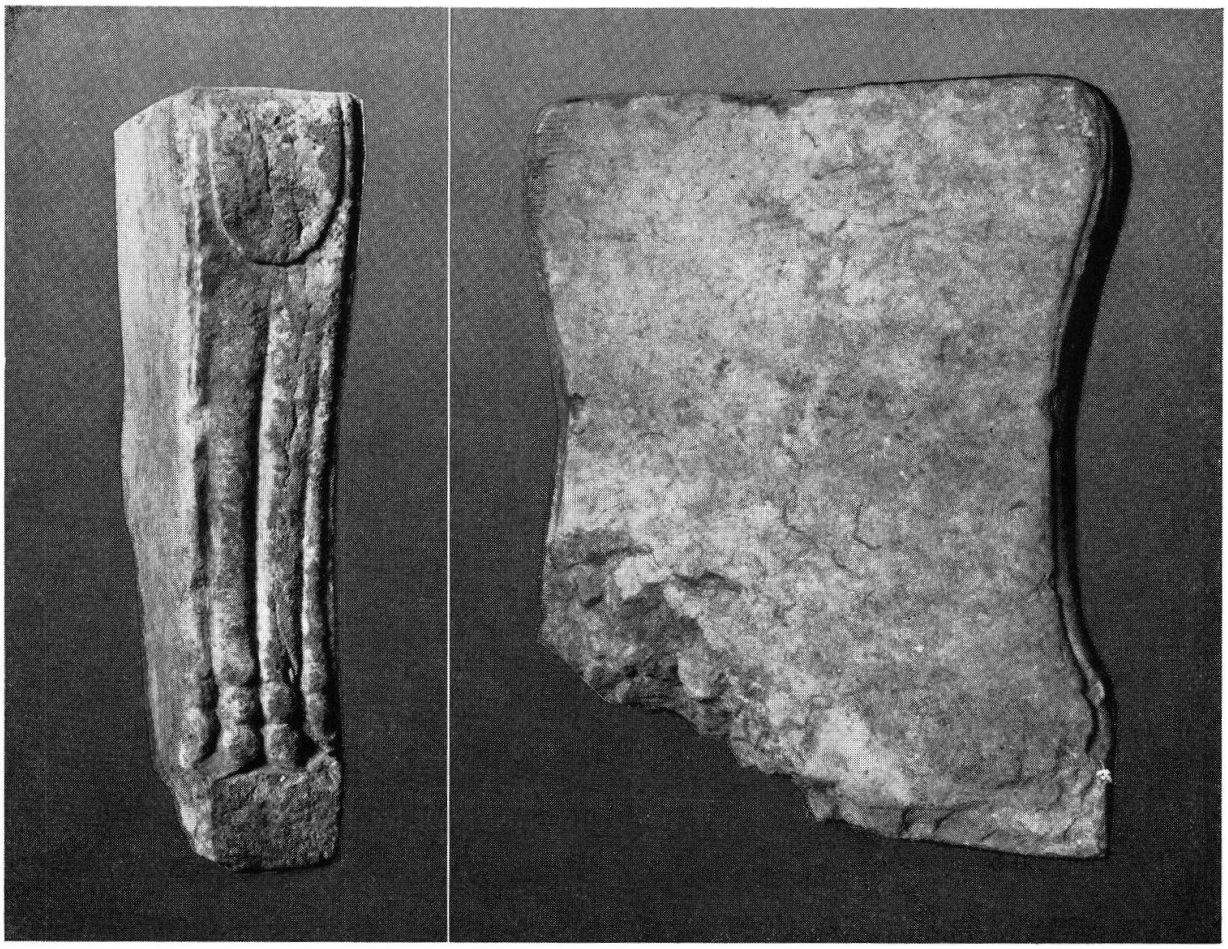

A Rekingen AG, Ruchbuck 1955/56. H. 63 cm. Aus Ur-Schweiz 1956. (S. 132)

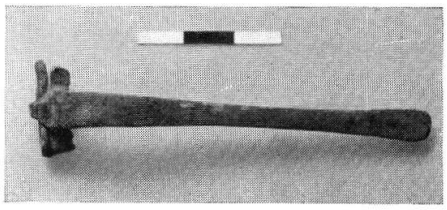

C Bern BE, Engehalbinsel. Reichenbachwald 1955. M. 1:2. Aus JbBHM 1955/56. (S. 123)

B Wallbach AG, spätrömische Warte Stelli. H. 87 cm. Aus Vom Jura zum Schwarzwald 1956. (S. 138)

D Bern BE, Engehalbinsel. Streufund 1956. M. 1:1. Aus JbBHM 1955/56. (S. 124)

A

B

A/B Windisch AG, Vindonissa. Töpferöfen 1956. Aus Ur-Schweiz 1956. (S. 140)

A Basel BS, Aeschenvorstadt 1956. Glasgefäße aus den Gräbern 317, 326, 326, 317, 326, 306. Aus Ur-Schweiz 21.1957. (S. 154)

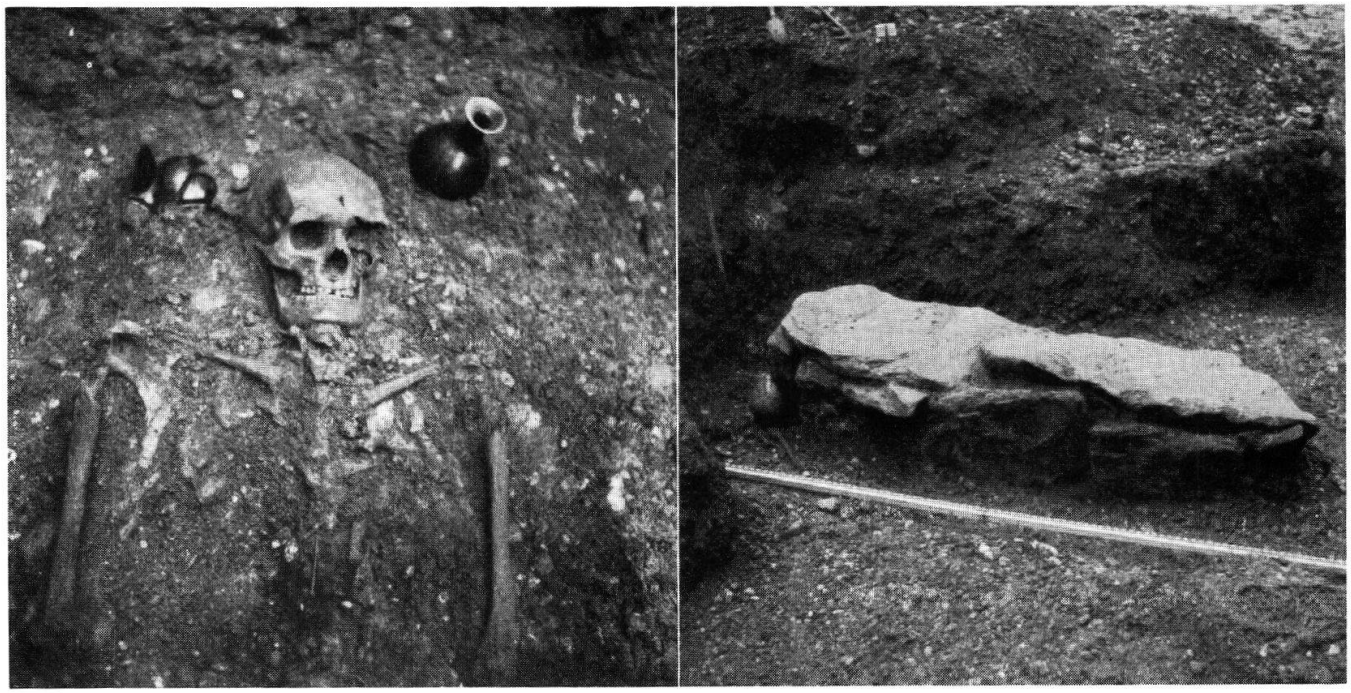

B Basel, Aeschenvorstadt 1956. Grab 317. Aus Ur-Schweiz 1957. (S. 154)

C Basel, Aeschenvorstadt 1956. Plattengrab 293. Aus Ur-Schweiz 1957. (S. 154)