**Zeitschrift:** Iride : rivista di economia, sanità e sociale

**Herausgeber:** Dipartimento economia aziendale, sanità e sociale della SUPSI

**Band:** - (2019)

**Heft:** 7

## Titelseiten

**Nutzungsbedingungen**

Die ETH-Bibliothek ist die Anbieterin der digitalisierten Zeitschriften auf E-Periodica. Sie besitzt keine Urheberrechte an den Zeitschriften und ist nicht verantwortlich für deren Inhalte. Die Rechte liegen in der Regel bei den Herausgebern beziehungsweise den externen Rechteinhabern. Das Veröffentlichen von Bildern in Print- und Online-Publikationen sowie auf Social Media-Kanälen oder Webseiten ist nur mit vorheriger Genehmigung der Rechteinhaber erlaubt. Mehr erfahren

**Conditions d'utilisation**

L'ETH Library est le fournisseur des revues numérisées. Elle ne détient aucun droit d'auteur sur les revues et n'est pas responsable de leur contenu. En règle générale, les droits sont détenus par les éditeurs ou les détenteurs de droits externes. La reproduction d'images dans des publications imprimées ou en ligne ainsi que sur des canaux de médias sociaux ou des sites web n'est autorisée qu'avec l'accord préalable des détenteurs des droits. En savoir plus

**Terms of use**

The ETH Library is the provider of the digitised journals. It does not own any copyrights to the journals and is not responsible for their content. The rights usually lie with the publishers or the external rights holders. Publishing images in print and online publications, as well as on social media channels or websites, is only permitted with the prior consent of the rights holders. Find out more

**Download PDF:** 26.11.2025

**ETH-Bibliothek Zürich, E-Periodica, https://www.e-periodica.ch**

Scuola universitaria professionale della Svizzera italiana
**Dipartimento economia aziendale, sanità e sociale**

**SUPSI**

# Ì·ri·de

Rivista di economia, sanità e sociale

# *Imprenditorialità, innovazione e sviluppo del territorio*

*Editoriale*
*Christian Vitta – p. 5*

*Intervista*
*Luigino Bruni – p. 6*

*Una strategia sistemica a sostegno dell'imprenditorialità e delle start-up innovative*
*Stefano Rizzi e Carmine Garzia – p. 9*

*Intervista*
*Alberto Siccardi – p. 12*

*Dalla pratica alla ricerca e ritorno. Il circuito virtuoso dell'innovazione in ambito socio-sanitario*
*Centro competenze pratiche e politiche sanitarie – p. 15*

*Interpretare i bisogni del territorio grazie alla formazione continua universitaria*
*Ivan Ureta – p. 19*

*Iniziativa imprenditoriale e sviluppo della destinazione turistica*
*Chiara Bernardi, Daina Matise Schubiger e Stefania Riva – p. 23*

*Imprenditorialità e formazione: il coraggio di innovare il Bachelor in Economia aziendale*
*Diego Lunati – p. 27*

*Sport e Imprenditorialità, l'illustre sconosciuta*
*Alessandro Siviero – p. 31*

*In ricordo di Mario Ferrari, imprenditore sociale*
*Luca Crivelli – p. 35*

n. 07 – ottobre 2019

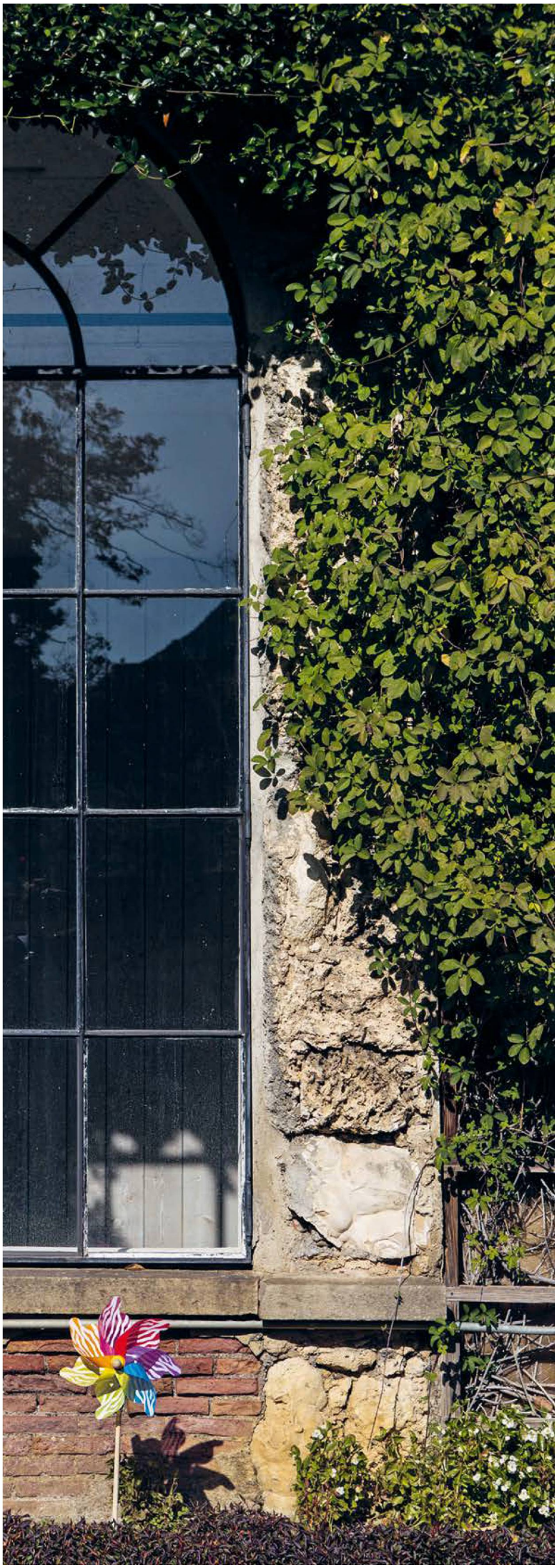

ISBN 88-7595-022-9

*Realizzazione*
A. Amendola
L. Crivelli
A. Fumagalli
C. Garzia
E. Gerosa
S. Mohorovic
S. Neri

*Progetto grafico*
Laboratorio cultura visiva

*Editore*
Scuola universitaria professionale
della Svizzera italiana
Dipartimento economia aziendale,
sanità e sociale

*Fotografie*
Claudia Tambella e Valentina Meldi

*Stampa*
Tipografia Torriani SA
CH-6500 Bellinzona

*Tiratura*
2'400 copie

Questa pubblicazione è stata stampata
su carta FSC, in pieno rispetto dell'ambiente.

SUPSI
**Dipartimento economia aziendale,**
**sanità e sociale**
Stabile Piazzetta, Via Violino 11
CH-6928 Manno
T +41 (0)58 666 64 00, F +41 (0)58 666 64 01
www.supsi.ch/deass
www.supsi.ch/go/rivista-iride

© Scuola universitaria professionale
della Svizzera italiana

---

***Concetto fotografie a piena pagina***
*Simbolo di movimento e di ciclicità, la girandola sfrutta gli elementi e le forze della natura per originare un moto di rotazione. È attraverso questo semplice e affascinante oggetto – con la leggerezza e la spontaneità che lo accompagnano nella sua accezione collettiva – che abbiamo voluto rappresentare la complessità del mondo imprenditoriale e delle sue sfide attuali e future. Benché combinate in funzione dell'apporto unico che ciascuna può dare, delle sue ali nessuna prevale sull'altra. Intorno a un perno, tutte continuano a interagire e a rinforzarsi tra loro, girando sempre all'unisono nella costante ricerca del giusto allineamento. Ruotando su se stessa, la girandola ci indica la direzione del vento. L'archetipo della girandola e i suoi discendenti – eliche e mulini disseminati sul nostro territorio – sono il punto di partenza per ricordarci come l'Uomo abbia saputo, nel tempo, sfruttare e produrre energia e generare propulsione, portandoci verso una continua mobilità di idee e verso ciò che ci appassiona o ci interessa.*