Objekttyp: **Advertising**

Zeitschrift: **Illustrierte schweizerische Handwerker-Zeitung : unabhängiges Geschäftsblatt der gesamten Meisterschaft aller Handwerke und Gewerbe**

Band (Jahr): **37 (1921)**

Heft 1

PDF erstellt am: **29.04.2024**

Nutzungsbedingungen

Die ETH-Bibliothek ist Anbieterin der digitalisierten Zeitschriften. Sie besitzt keine Urheberrechte an den Inhalten der Zeitschriften. Die Rechte liegen in der Regel bei den Herausgebern.
Die auf der Plattform e-periodica veröffentlichten Dokumente stehen für nicht-kommerzielle Zwecke in Lehre und Forschung sowie für die private Nutzung frei zur Verfügung. Einzelne Dateien oder Ausdrucke aus diesem Angebot können zusammen mit diesen Nutzungsbedingungen und den korrekten Herkunftsbezeichnungen weitergegeben werden.
Das Veröffentlichen von Bildern in Print- und Online-Publikationen ist nur mit vorheriger Genehmigung der Rechteinhaber erlaubt. Die systematische Speicherung von Teilen des elektronischen Angebots auf anderen Servern bedarf ebenfalls des schriftlichen Einverständnisses der Rechteinhaber.

Haftungsausschluss

Alle Angaben erfolgen ohne Gewähr für Vollständigkeit oder Richtigkeit. Es wird keine Haftung übernommen für Schäden durch die Verwendung von Informationen aus diesem Online-Angebot oder durch das Fehlen von Informationen. Dies gilt auch für Inhalte Dritter, die über dieses Angebot zugänglich sind.

Ein Dienst der *ETH-Bibliothek*
ETH Zürich, Rämistrasse 101, 8092 Zürich, Schweiz, www.library.ethz.ch

http://www.e-periodica.ch

Zu verkaufen:

1 Waggon
Kantholz
10/10—15/15, 3—6 m lang,
2 Waggons
Eschenbretter
30—100 mm, **2 Waggons**
Rundeschen
2 Waggons
Buchenbretter
30—90 mm, **3 Waggons**
Tannenbretter
18—60 mm, **1 Waggon**
Eschenhälblinge
2 Waggons
Eichenbretter
bei 1689
Fr. Staible, Holzhandlg.
Oberwangen (Thurgau).

Zu verkaufen:

Einige Waggons
Madriers
Parallelbretter
Klotzbretter
1 Waggon
Dachlatten
1 Waggon
Ahorn
rund. Um sofort abzusetzen äusserst billig.
1—2 Waggons I. Kl., trockene
Eichenbretter.
Offerten unter Chiffre M 1600 an die Expedition.

Zu verkaufen

½ Wagen
Eichenbretter
2-jährig. 45 und 60 mm, gröbere, schöne Ware, billig.
Offerten unter Chiffre B 1732 an die Expedition.

MASCHINEN.

Infolge Aufgabe einer Sägerei
sofort abzugeben:
2 Bandsägen, A. Müller & Co., Wellen 900 mm,
1 Walzen-Vollgatter, Kirchner, 750 mm Durchlass,
1 Elektromotor, 30 PS, 300 Volt, Gleichstrom, Comp. industr. électr. Genève.
Alles in tadellosem Zustande u. billigst. — Sich melden an
Sägerei Bourquin
Le Locle. 1552

Handwerker-Baugenossenschaft Baden

Konkurrenz-Eröffnung.

Die Maurer-, Kunststein-, Gipser- und Dachdecker-Arbeiten
zu einem Baublock à 7 Wohnungen sind zu vergeben.
Pläne und Bedingungen liegen auf dem Bureau des Unterzeichneten zur Einsicht auf, woselbst verschlossene Uebernahmsofferten bis zum **9. April a. c.** entgegengenommen werden. 1711
Baden, den 29. März 1921.
Otto Bölsterli, Architekt.

Holzkonsumenten

beziehen
Tannen- und Fichten-Schnittmaterial
sowie **weiches und hartes Brennholz**
am vorteilhaftesten von [1683
P. BISCHOF & Co., RORSCHACH.

Gipser und Maler

finden „Calicot" 178/80, 260, 300 und 520 cm breit, sowie Schächter, Hessian, Rupfen und Jutestreifen vorteilhaft bei 24
J. Dätwyler, Oberburg (Bern.)

Massenartikels

Herstellung eines **Massenartikels** wird vergeben aus **Weichholz, Dreharbeit,** zirka 50 × 20 mm

Angebote, speziell auf solche Massenfabrikation best eingerichteter u. äusserst konkurrenzfähiger Etablissemente, sind zu richten unter Chiffre EM 1742 an die Expedition.

Gebrüder REHM, Wolfhausen-Zch.

TELEPHON 40 7554
Blechwaren, Stanz- und Massenartikel (eigene Werkzeugmacherei), **autog. Schweißerei, geschweißte Röhren, Dampfwaschherde, Boiler, Reservoir,** sowie **sämtliche Blech-Arbeiten** nach Zeichnung oder Muster.

Einfach und handlich.

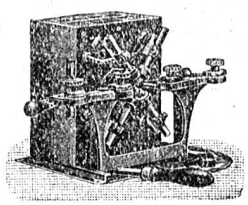

Grosse Ersparnis!

„Elektrolötor"

Elektr. Bandsägelötapparat
Anschluss an jede Licht- und Kraftleitung. Verwendbar für jede Stromart und Spannung, sowie jede Blattbreite. Kosten für eine Lötung (in 1 Minute fertig) kaum 5 Cts.
Jede wünschbare Auskunft erteilt:
ROB. URSCHELER, BASEL
6357] Spalenvorstadt 33 (Tel. 4675.)
Musterapparat im Betrieb.

Abonnements auf die „**Illustrierte Schweizer Handwerker-Zeitung**" werden stets entgegengenommen.

VESTIT METALL-AG
1a Lötzinn
ZÜRICH 6
OF 10351 Z
1782

Zu verkaufen

grössern Posten
Tannen- u. Buchen-Klotzbretter
sow. parallel u. konisch besäumte
Bretter.
Alles in Dimensionen von 18 bis 60 mm. 2 Wagen
Flecklinge
18 und 23/9,7 cm, 5—8 m lang. Bretter und Flecklinge alles in gut trockener Ware.
Bauholz
nach Liste geschnitten. 1713
Jos. Speck, Sägerei
Zug.

Zu verkaufen

eine wenig gebrauchte **komb.**
Abricht- und Dickehobelmaschine
System Schwegler, wegen Anschaffung einer Dreiseitigen. Noch im Betriebe zu besichtigen.
Offerten sind zu richten sub Chiffre A 1701 an die Exped.

Zu verkaufen

36 Stück
Buchenblöcker
mit **29 m³** Inhalt, schöne Ware, ab Stat. Reichenburg od. Benken (St. Gallen). Ferner **15 m³** ganz glatte 1725
Wagnereschen
14—29 cm Durchmesser.
Flattich-Schnider
Siebnen (Schwyz).

Holz-Schleif-Maschinen

500 Schleifbreite, für kleine Schreinereien, fabriziert preiswürdig
L. Reisdorf, mech. Werkstätte
Altstetten-Zürich. [6197

Röhrenfabrik und Kesselschmiede
LOUIS WILD'S WWE, MURI (Aarg.)

Francis-Spiral- u. Peltonturbinen

neu und gebraucht auf Lager 5930

Blechröhren

für jeden Druck, in jed. Grösse, bis 20 mm Blechstärke. **Druckluftröhren, Ventilations-Röhren Erstellung kompletter Wasserkraft-Anlagen, Sägereien und Elektrizitätswerke.**

Lager in Mannesmann- und Siederöhren.

Lieferungen für den Hauensteintunnel Schweiz u. Javortunnel (Rumänien) 18,000 m

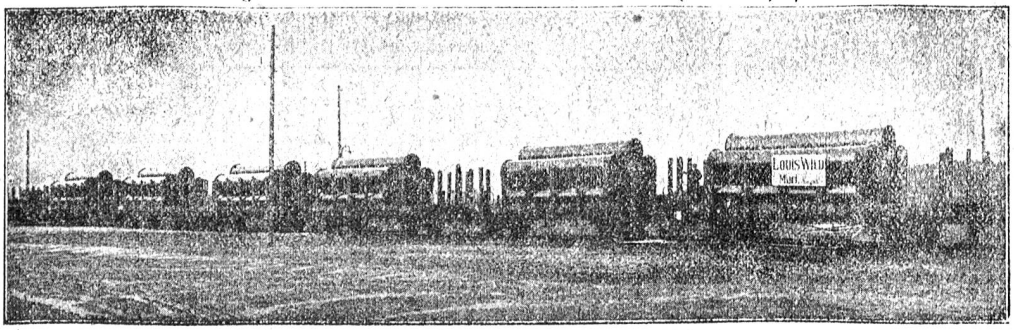

Sofort lieferbar:
Lärchen-, Tannen- u. Föhren-Klotzbretter
Parallel- und Schmalwaren

roh, gehobelt oder genutet,

Bauholzlisten

jeder Dimensionen und Ablängen können jederzeit eingeschnitten werden. 1693

H. Hefti, Sägerei u. Holzhandlung
Männedorf.

Zu verkaufen

verschiedene, gebrauchte

Francis-Turbinen

und

Turbinen-Zulaufrohre

200—300 mm Durchm., ca. 350 m.
Anfragen unter Chiffre S 1503 an die Expedition.

Zu verkaufen

1 Waggon ganz dürre

Buchenbretter

40—70 mm dick, ganz billig bei

F. Bachmann, Sägerei Fürti
Wollerau. 1641

Zu verkaufen.

In grösserer Ortschaft des Kantons Aargau (Normal-Bahnstat.) ist ein guteingerichtetes

Zimmereigeschäft

mit Schreinerei und Holztrockenanlage zu verkaufen. Anzahlung **Fr. 15—20,000.**
Offerten unter Chiff. Z 1722 an die Exped.

Zuverkaufen:
1 Wellenbock

500—1500 kg Tragkraft, für Hand- und Kraftbetrieb, sehr billig.
Offerten unter Chiffre B O 1783 an die Expedition.

Zu kaufen gesucht
1 Elektromotor

6 PS, noch in gutem Zustand, samt Zubehör.
Offerten unter Chiffre M 1747 an die Expedition.

Zu verkaufen:

In der Nähe Zürich, 3 Min. vom Bahnhof

1 Renditenwohnhaus

mit 8 Vierzimmerwohnungen, wovon eine mit 1. Mai beziehbar (mit Niederlassungsbewilligung) Steuerschatzung Fr. 70,000.—, Verkaufspreis Fr. 69,000.—, Anzahlung Fr. 9000.—, wovon für zirka Fr. 5000.—

Schnittwaren

geliefert werden können.
Offerten unt. Chiffre S 1838 an die Exped.

Spezial-Bezugsquelle

der schönen, roten

Saverner Schleifsteine

ist die

Eisenhandlung Frikart A.-G.
Zofingen. 294

Zu verkaufen

ca. 1 Doppelwagen nach Liste geschnittenes

Bauholz

bis 15 m Länge und 30/30 cm Stärke.
Gefl. Offerten sub Chiffre B 1654 an die Expedition.

Zu verkaufen

ca. 40 Wagen tannene, besäumte und

Klotzbretter

24—45 mm. — Offerten sub Chiffre K 1745 an die Expedition.

Lokomobile

fahrbar, 7½ m² Heizfläche, billig

zu verkaufen event. vermieten.

Offerten unter Chiffre A 1767 an die Expedition.

Aussteller an der Schweiz. Mustermesse Basel

16. bis 26. April 1921

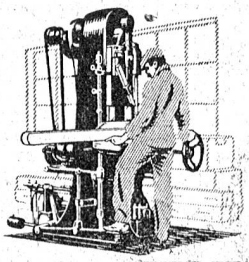

Maschinen u. Werkzeuge für die Holzindustrie

Telephon 6441
Postcheckkto. V3438
Telegr.: Initiative

FISCHER & SÜFFERT & BASEL

Verkaufsbureau der A.-G. Olma Landquarter Maschinenfabrik, Olten

Zum Besuche der Mustermesse gibt die Messeleitung an Interessenten Einkäuferkarten mit viertägiger Gültigkeit ab zum reduzierten Preise von **Fr. 1.—**. Diese müssen aber **vor** der Messe bezogen werden; während der Messe werden solche nur noch à Fr. 3.— verabfolgt. Diesbezügliche Anmeldungskarten sind bei uns erhältlich. ::

6753

Zu verkaufen

wegen Einführung d. elektrischen Kraft, ein 1919 neu erbautes oberschlächtiges

Wasserrad

samt Wellbaum, Kammrad und Kolben. Durchmesser 3,60 m, Breite 0,70 m, Preis billig.

Zu besichtigen bei 1703

A. Rickli, Sägerei
Blumenstein (Bern).

Zu kaufen gesucht

eine guterhaltene

Zugwinde.

—

Daselbst ist eine 1714

Bohrmaschine

für Hand und Kraftbetrieb

billig zu verkaufen.

J. Umiker, Schmiede
Muttenz b. Basel.

Zu verkaufen

1 Wagen 40 mm

Rottannen-Bretter

prima Schreinerware und
1 Wagen

Gipslättli

1—4 m lang, 7/27 mm, in Paketen von 144 Stück. Lieferbar sofort.

Anfragen sind sub Chiffre R 1764 an die Expedition zu richten.

7108

Universalmaschinen

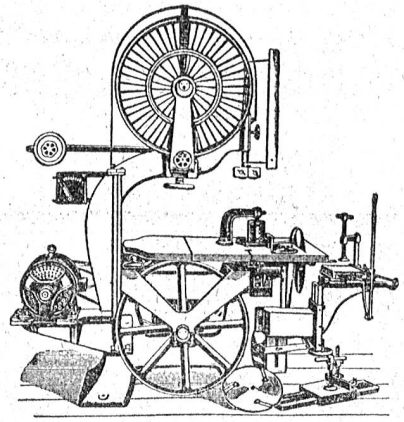

65, 70, 80 cm Rollendurchmesser **mit angebautem Elektromotor.** 192

Abricht-Dicken-Hobelmaschinen

mit wegschwenkbaren Abrichttischen.
Kugellagerung.

Maschinen für Wagenbau.

Einzelmaschinen

neueste Modelle liefert preiswert

Wilh. Irion, Unt. Rebgasse 27, Basel

Telephon: **7894.** Maschinen können jederzeit besichtigt werden.

AUF-klärungen enthält das Handbuch für

Erfinder

verbunden mit 1000 Erfinderproblemen. Preis **Fr. 3.—.** Zu beziehen bei [OF 10039 Z] 202a

Gebr. A. Rebmann
Patentanwaltsbureau, **Zürich 7**
Forchstrasse 114.

Ia. Kreis-Sägeblätter

30	40	50	60 cm
Fr. 12.—	24.—	28.—	34.—

Hegi & Zuppinger
Zürich 3, Staffelstrasse 5.
1669

Zu verkaufen

2 Waggons

Nussbäume

Stämme und Dolder.
Offerten an 1605

J. C. Kieni
Holzhandlung, **Chur.**

Zu verkaufen:

Ca. 40 Stück schöne

Buchenstämme

werden auf Angabe geschnitten und auf S. B. B.-Station Zentralschweiz verladen.

Schriftliche Offerten sub Chiffre B 1599 an die Expedition.

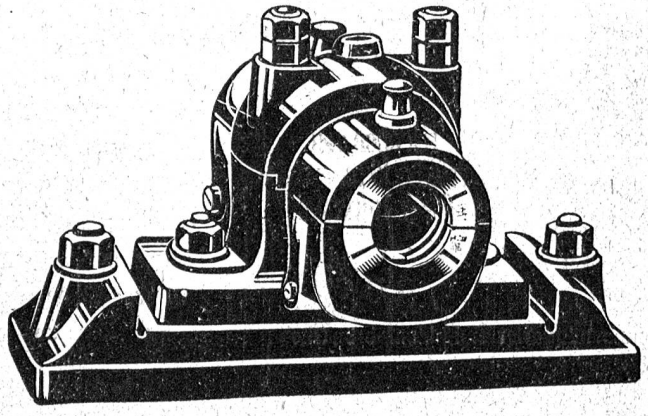

Transmissionen

fabrizieren als Spezialität
und liefern am schnellsten

Wanner & Co. A.-G. in Horgen

—— Abteilung: **Giesserei und Maschinenfabrik** ——

1394

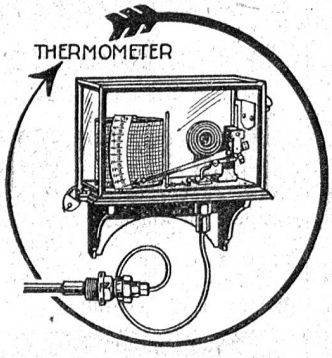

Manometer A.-G., Zürich 6

Stampfenbachstrasse 61

Lager und Fabrikation von

S. u. B. Armaturen.
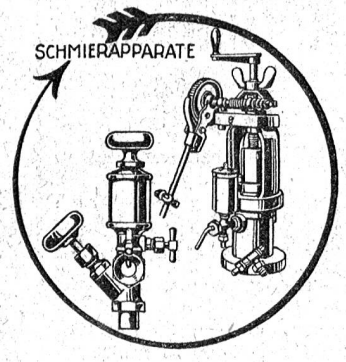
Absperr-, Sicherheits-, Reduzierventile
Injektoren, Pumpen, Elevatoren
Dampf- und Wasserschieber, Hähne
Kondenstöpfe, Entöler 7564
Manometer, Thermometer, Dynamometer
Indikatoren, Zählwerke, Dampfmesser
Wasserstands-, Schutz- u. Reflexionsgläser