Zeitschrift: 55-plus : Kurse/Veranstaltungen für Leute über 55
Herausgeber: Pro Senectute Kanton Zug
Band: 4 (1998)
Heft: 8

Rubrik: Ferien

Nutzungsbedingungen
Die ETH-Bibliothek ist die Anbieterin der digitalisierten Zeitschriften auf E-Periodica. Sie besitzt keine Urheberrechte an den Zeitschriften und ist nicht verantwortlich für deren Inhalte. Die Rechte liegen in der Regel bei den Herausgebern beziehungsweise den externen Rechteinhabern. Das Veröffentlichen von Bildern in Print- und Online-Publikationen sowie auf Social Media-Kanälen oder Webseiten ist nur mit vorheriger Genehmigung der Rechteinhaber erlaubt. Mehr erfahren

Conditions d'utilisation
L'ETH Library est le fournisseur des revues numérisées. Elle ne détient aucun droit d'auteur sur les revues et n'est pas responsable de leur contenu. En règle générale, les droits sont détenus par les éditeurs ou les détenteurs de droits externes. La reproduction d'images dans des publications imprimées ou en ligne ainsi que sur des canaux de médias sociaux ou des sites web n'est autorisée qu'avec l'accord préalable des détenteurs des droits. En savoir plus

Terms of use
The ETH Library is the provider of the digitised journals. It does not own any copyrights to the journals and is not responsible for their content. The rights usually lie with the publishers or the external rights holders. Publishing images in print and online publications, as well as on social media channels or websites, is only permitted with the prior consent of the rights holders. Find out more

Download PDF: 12.12.2025

ETH-Bibliothek Zürich, E-Periodica, https://www.e-periodica.ch

Betreute Ferien in Bönigen

1.9003.1

Wir laden Sie gerne zu einer Woche Erholung und Ruhe ein. Lassen Sie sich etwas verwöhnen und geniessen Sie den herrlichen Ausblick auf den Brienzersee mit seiner imposanten Umgebung. Drei Frauen, u. a. Krankenschwestern, sorgen sich um Sie.
Wir stellen uns vor, dass Sie täglich einen halbstündigen Spaziergang mitmachen und dass Sie an kleineren Ausflügen rund um Bönigen teilnehmen können.

Bönigen, Parkhotel Bönigen

Samstag bis Samstag, 12. bis 19. September 1998

Fr. 1050.– pro Person im Doppelzimmer

Fr. 1120.– pro Person im Einzelzimmer

Fr. 1200.– pro Person im DZ als Einzel

inkl. Vollpension, Fahrt, kleinere Ausflüge und Betreuung

Anmeldung bis 8. August 1998

Ferien in Protivin – Tschechien

14 Tage

1.9050.1

Das Sanatorium St. Anna in Protivin, 100 km südlich von Prag (Südböhmen), bietet Ihnen einen erstklassigen Aufenthalt in kulturell einmaliger Umgebung zu sehr günstigen Preisen. Sie machen 14 Tage Ferien, erholen sich von einer Krankheit oder wollen sich einer Kur unterziehen. Es stehen 9 Appartements für jeweils zwei Personen zur Verfügung.
Im Preis inbegriffen sind: Reise, Begleitung ab Zug, 14 Tage Vollpension (ab Nachtessen am ersten Abend bis Morgenessen letzter Tag), Benützung sämtlicher Therapieangebote wie Fango, Massage, Bäder, Sauna usw. und ärztliche Untersuchung (falls erwünscht).
Im weiteren besteht die Möglichkeit, Ausflüge nach Prag, Karlsbad, Krummau oder Budweis zu machen.
Das Sanatorium steht unter der Gesamtleitung von Dr. med. Josef Havlik, Zug.

Samstag, 22. August, bis Samstag, 5. September 1998

Anmeldung bis 20. Juni 1998

Reise:

Zug–Linz retour mit Eisenbahn, Linz–Protivin retour mit Car; ein Reisebegleiter führt die Gruppe sicher ans Ziel

Preise:

Fr. 1310.– bis 1380.– pro Pers. im Appartement ohne Balkon

Fr. 1460.– bis 1540.– pro Pers. im Appartement mit Balkon

Vorbehalten bleiben Preisaufschläge der Eisenbahnen.

Verlangen Sie weitere Unterlagen bei uns.

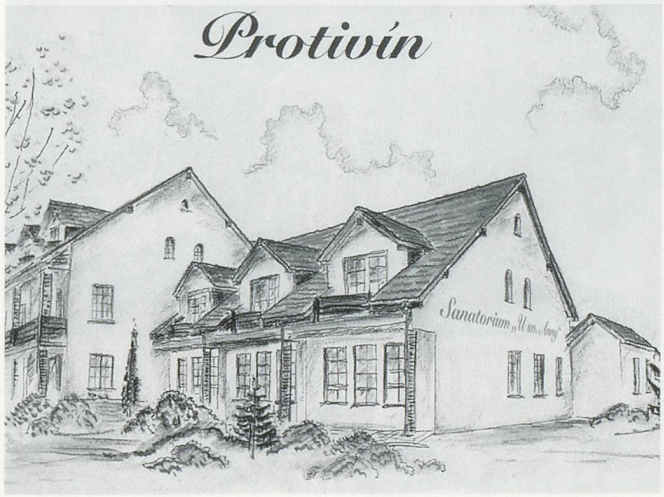

Reise nach Südspanien – Coto de Doñana

zur Zeit des Herbstvogelzuges

1.9601.1

Reisen Sie mit uns in ein kleines Paradies im Süden Spaniens. Wir besuchen den Naturpark der Sierra Grazaleman mit seinen Felsengebirgen, Korkeichenwäldern und mit den schmucken, weissen Dörfern. Unsere Reise führt uns weiter durch das Delta des Quadalquiviers und u. a. nach Sevilla, el Rocio und in den grössten Nationalpark Europas, den Doñana. Hier rasten oder überwintern riesige Vogelschwärme, Tausende von Graugänsen, Enten, Limikolen und Flamingos. Ein besonderes Erlebnis ist auch eine Exkursion zu den riesigen Sanddünen entlang der Küste.

Sonntag, 25. Oktober, bis Sonntag, 1. November 1998

Individuelle Verlängerung möglich

Mit Robert Lussi, Zug

Pauschalpreis: Fr. 2240.– HP im DZ

EZ-Zuschlag Fr. 140.–

Detailprogramm, Auskünfte und Anmeldung:

Robert Lussi, Telefon 711 50 85 oder

ARCATOUR Zug, Telefon 729 14 20 oder

Pro Senectute Kanton Zug

Anmeldung bis 26. September 1998

Organisation:

Diese Reise wird durch ARCATOUR in Zusammenarbeit mit dem Zuger Vogelschutz und der Pro Senectute organisiert.

Ein weisses Dorf: Blick auf den Marktplatz von Grazalema

Badeferien in Istrien

19. bis 26. September 1998

1.9502.1

Wir erholen uns an der reizvollen kroatischen Adriaküste, umgeben von Pinienwäldern, Meer, Inseln und Sonne, und baden an den hoteleigenen Fels- und Kiesstränden. Eine Reise für neugierige Menschen, eine Reise zu einem Bad in Sonne und Meer und eine Reise durch faszinierende Landschaften.

Samstag bis Samstag, 19. bis 26. September 1998

Mit Ursula Wiede und Käthi Gürber

Fr. 680.– DZ, EZ-Zuschlag Fr. 85.–

Im Preis inbegriffen sind:

Fahrt im modernen Reisecar, 5 Tage Halbpension und 2 Tage Vollpension im 4-Stern-Hotel, geführter Stadtrundgang in Porec mit Weinprobe, Istrienrundfahrt, ganztägiger Schiffsausflug entlang der Küste zum Limfjord mit Fischpicknick.

Fakultativ: Ausflug zum berühmten Pferdegestüt der Lipizzaner nach Lipica und Folklore-Show mit istrischen Spezialitäten.

Auskunft und Anmeldung bei Ursula Wiede, Telefon 790 26 23, oder Käthi Gürber, Telefon 450 18 80

Unser Hotel

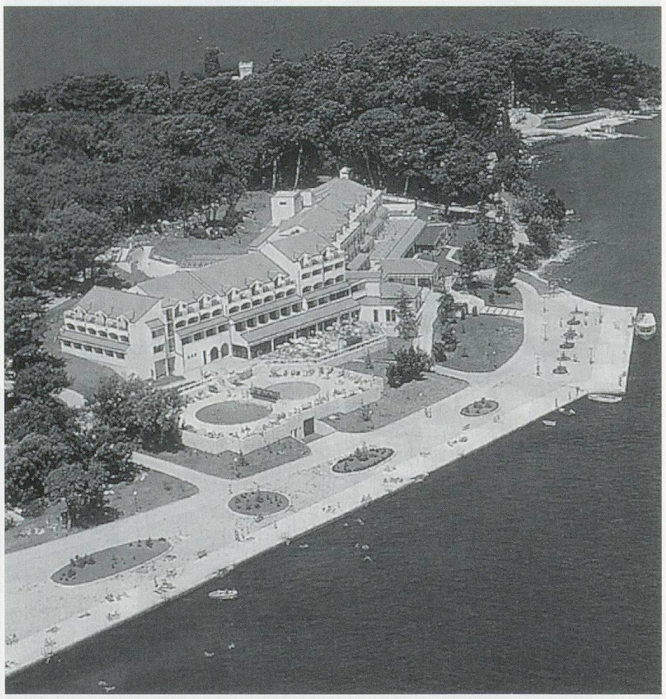

Kevelaer, Xanten und Amsterdam

Pilger- und Kulturfahrt

1.9501.1

Ob jüngere oder ältere Menschen: Pilgern ist für viele heute wieder modern. Mit Angehörigen der Pfarrei St. Verena, Risch, und Interessierten anderer Pfarreien aus dem Kanton Zug möchten wir nach Kevelaer, dem grössten Wallfahrtszentrum des nördlichen Deutschland reisen. Wir sind unterwegs, um Neues zu entdecken: kulturell, religiös und manches ganz für uns selber.

Kommen Sie auch? Wir freuen uns!

Freitag, 24. Juli, bis Dienstag, 28. Juli 1998

Reiseleitung: Ursula Wiede

Geistliche Betreuung: Pfr. A. Rickenmann

Fr. 550.– im DZ, EZ-Zuschlag Fr. 50.–

Im Preis inbegriffen sind:

Fahrt im modernen Reisecar, 4 Tage Zimmer mit Frühstücksbuffet im Priesterhaus, Stadtbesichtigung Kevelaer, Fahrt nach Xanten, Domführung, Besuch von Schloss Moyland. Ausstellung von Josef Beuys, Tagesfahrt nach Amsterdam mit Grachtenfahrt. Weiterfahrt ans Meer nach Volendam, inkl. Mittagessen.

Auskunft und Anmeldung ab 17.00 Uhr direkt bei Ursula Wiede, Telefon 790 26 23, oder Käthi Gürber, Telefon 450 18 80

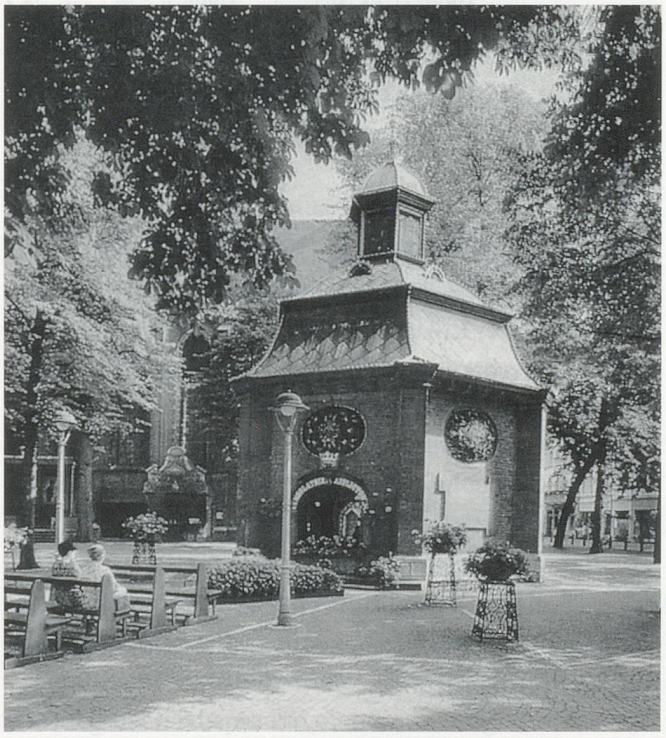

Herbsttage in der Provence

19. bis 24. Oktober 1998

1.9503.1

Fahrt zur Côte d'Azur, an Nizza, Cannes und Fréjus vorbei nach Hyères. Von hier aus verschiedene Ausflüge und Schiffsreisen wie zum Beispiel zur Insel Porquerolles und zur Bucht Calanques, Fahrt nach Cassis und Marseille. Wir entdecken das Hinterland des Var, das mittelalterliche Städtchen Le Val und das Zisterzienserkloster von Thoronet. Einheimische Führer werden uns begleiten.

Montag bis Samstag, 19. bis 24. Oktober 1998

Mit Ursula Wiede und Käthi Gürber

Fr. 865.– im DZ mit Vollpension (alles inbegriffen)
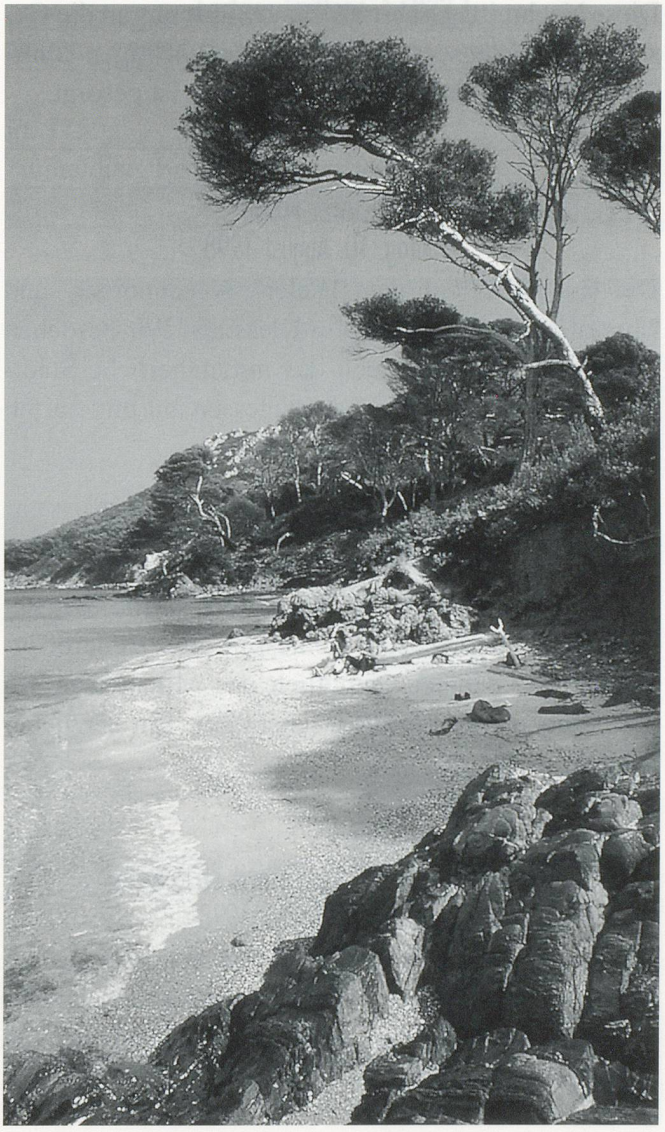
Auskunft und Anmeldung bei Ursula Wiede, Telefon 790 26 23, oder Käthi Gürber, Telefon 450 18 80